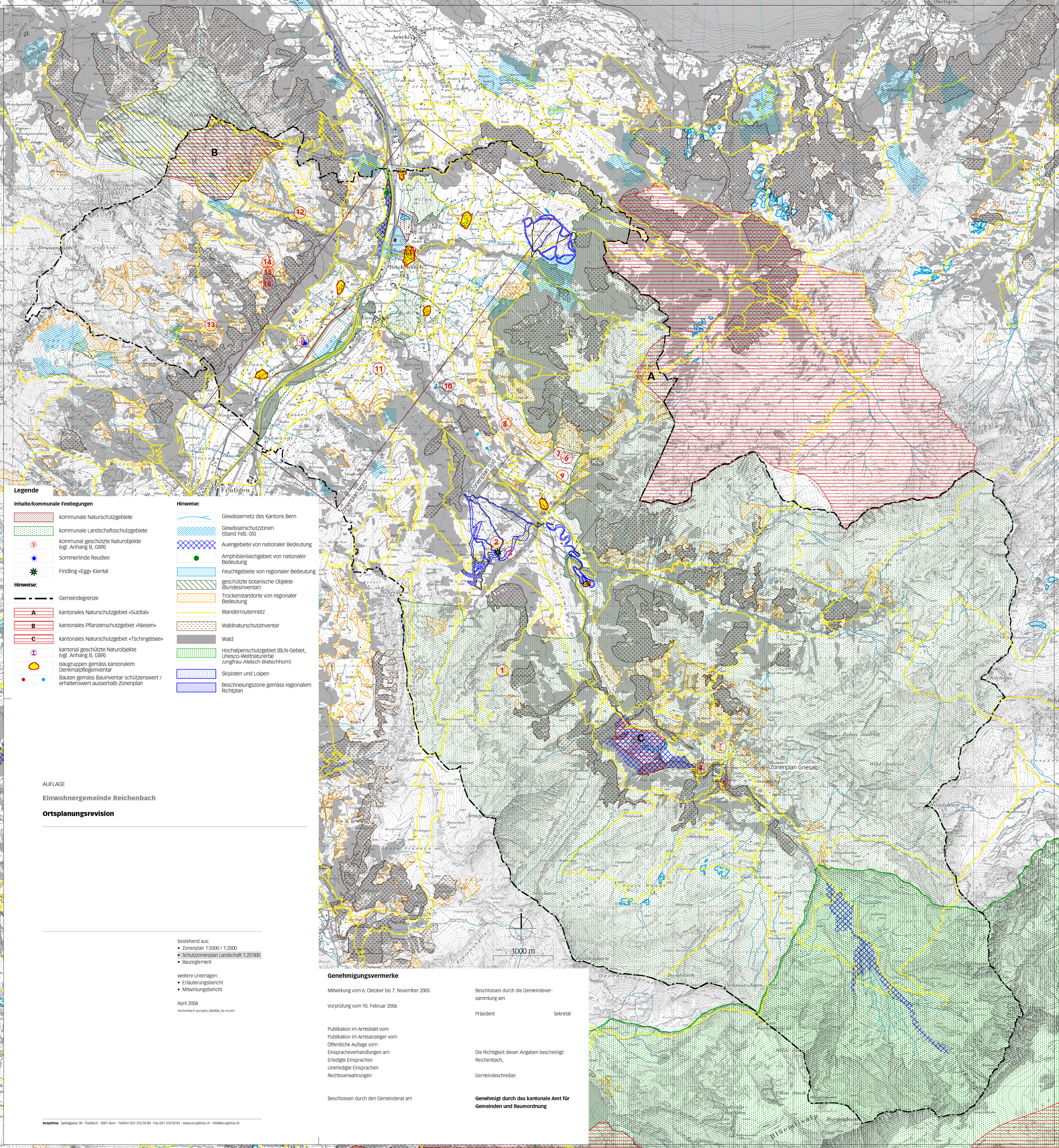

Legende

Inhalte/kommunale Festlegungen

- kommunale Naturschutzgebiete
- kommunale Landschaftsschutzgebiete
- kommunal geschützte Naturobjekte (vgl. Anhang B, GBR)
- Sommerlinde Reudlen
- Findling «Egg» Kiental

Hinweise:

- Gemeindegrenze
- kantonales Naturschutzgebiet «Suldtal»
- kantonales Pflanzenschutzgebiet «Niesen»
- kantonales Naturschutzgebiet «Tschingelsee»
- kantonal geschützte Naturobjekte (vgl. Anhang B, GBR)
- Baugruppen gemäss kantonalem Denkmalpflegeinventar
- Bauten gemäss Bauinventar schützenswert / erhaltenswert ausserhalb Zonenplan

Hinweise:

- Gewässernetz des Kantons Bern
- Gewässerschutzzonen (Stand Feb. 05)
- Auengebiete von nationaler Bedeutung
- Amphibienlaichgebiet von nationaler Bedeutung
- Feuchtgebiete von regionaler Bedeutung
- geschützte botanische Objekte (Bundesinventar)
- Trockenstandorte von regionaler Bedeutung
- Wanderroutennetz
- Waldnaturschutzinventar
- Wald
- Hochalpenschutzgebiet (BLN-Gebiet, Unesco-Weltnaturerbe Jungfrau-Aletsch-Bietschhorn)
- Skipisten und Loipen
- Beschneiungszone gemäss regionalem Richtplan

AUFLAGE

Einwohnergemeinde Reichenbach

Ortsplanungsrevision

bestehend aus:
- Zonenplan 1:5000 / 1:2000
- Schutzzonenplan Landschaft 1:25'000
- Baureglement

weitere Unterlagen:
- Erläuterungsbericht
- Mitwirkungsbericht

April 2006

reichenbach op/szpls_060406_be.mcd/tr

Genehmigungsvermerke

Mitwirkung vom 6. Oktober bis 7. November 2005

Vorprüfung vom 10. Februar 2006

Publikation im Amtsblatt vom
Publikation im Amtsanzeiger vom
Öffentliche Auflage vom
Einspracheverhandlungen am
Erledigte Einsprachen
Unerledigte Einsprachen
Rechtsverwahrungen

Beschlossen durch den Gemeinderat am

Beschlossen durch die Gemeindeversammlung am

Präsident Sekretär

Die Richtigkeit dieser Angaben bescheinigt:
Reichenbach,

Gemeindeschreiber

Genehmigt durch das kantonale Amt für Gemeinden und Raumordnung

ecoptima · Spitalgasse 34 · Postfach · 3001 Bern · Telefon 031 310 50 80 · Fax 031 310 50 81 · www.ecoptima.ch · info@ecoptima.ch