



Einwohnergemeinde Reichenbach



Jahresrechnung 2020 nach HRM2

Inhaltsverzeichnis

1	Berichterstattung	Seite	3
	1.1 Allgemeines und Grundlagen	Seite	3
	1.2 Die wichtigsten Geschäftsfälle	Seite	3
	1.3 Eckwerte und Gesamtbeurteilung im Überblick	Seite	4
	1.4 Gesamtergebnis	Seite	5
	1.5 Erfolgsrechnung	Seite	6
	1.6 Spezialfinanzierungen gesetzlich	Seite	12
	1.7 Spezialfinanzierungen mit Gemeindereglement	Seite	13
	1.8 Finanz- und Lastenausgleich	Seite	16
	1.9 Investitionsrechnung	Seite	17
	1.10 Bilanz	Seite	17
	1.11 Geldflussrechnung	Seite	18
	1.12 Nachkredite	Seite	18
2	Eckdaten	Seite	19
	2.1 Übersicht	Seite	19
	2.2 Selbstfinanzierung / Finanzierungsergebnis	Seite	20
	2.3 Gestufte Erfolgsausweise	Seite	21
3	Bilanz	Seite	26
4	Funktionen	Seite	28
	4.1 Erfolgsrechnung	Seite	28
	4.2 Investitionsrechnung	Seite	33
5	Sachgruppen	Seite	35
	5.1 Erfolgsrechnung	Seite	35
	5.2 Investitionsrechnung	Seite	36
6	Geldflussrechnung	Seite	37

7	Finanzkennzahlen	Seite	39
7.1	Gesamthaushalt.....	Seite	39
7.2	Allgemeiner Haushalt.....	Seite	40
7.3	Wasserversorgung.....	Seite	41
7.4	Abwasserentsorgung.....	Seite	41
7.5	Abfall.....	Seite	41
8	Antrag der Exekutive	Seite	42
9	Bestätigungsbericht	Seite	43
	Datenschutzbericht	Seite	44
10	Genehmigung Jahresrechnung	Seite	45
11	Anhang	Seite	46
11.1	Regelwerk.....	Seite	46
11.2	Grundlagen der Jahresrechnung.....	Seite	47
11.3	Eigenkapitalnachweis.....	Seite	48
11.4	Rückstellungsspiegel.....	Seite	50
11.5	Beteiligungsspiegel.....	Seite	51
11.6	Gewährleistungsspiegel.....	Seite	52
11.7	Anlagespiegel.....	Seite	53
11.8	Kreditkontrolle		
11.8.1	Verpflichtungskredite Investitionsrechnung.....	Seite	56
11.8.2	Nachkredite Erfolgsrechnung.....	Seite	59
11.9	Wiederbeschaffungswert Wasserversorgung.....	Seite	64
11.10	Wiederbeschaffungswert Abwasserentsorgung.....	Seite	65
12	Details zur Jahresrechnung	Seite	66
12.1	Bilanz.....	Seite	66
12.2	Erfolgsrechnung nach Funktionen.....	Seite	77
12.3	Erfolgsrechnung nach Sachgruppen.....	Seite	137
12.4	Investitionsrechnung nach Funktionen.....	Seite	168
12.5	Investitionsrechnung nach Sachgruppen.....	Seite	175
12.6	Bäuertrechnungen.....	Seite	179

1 Berichterstattung

1.1 Allgemeines und Grundlagen

Die Jahresrechnung 2020 wurde nach dem Rechnungslegungsmodell HRM2, gemäss Art. 70 Gemeindegesetz (GG, [BSIG 170.11]), erstellt. Als Software dienen die zur Verfügung stehenden Programme ABACUS und NEST/IS-E. Marco Schläppi, Dipl. Bernischer Finanzverwalter ist für die Rechnungsführung verantwortlich. Toni Imsand trägt seit 1. Januar 2014 als Gemeinderatsmitglied die politische Verantwortung für die Abteilung Finanzen.

Die Steueranlage für die Gemeindesteuern beträgt seit 2015 unverändert 1.77 Einheiten, diejenige für die Liegenschaftssteuern 1.2 ‰ der amtlichen Werte. Für 2020 war im Gesamthaushalt ein Defizit von CHF 834'679.00 und im allgemeinen Haushalt ein Defizit von CHF 694'529.00 budgetiert.

HRM2 bedingt zusätzliche Abschreibungen, wenn ein Ertragsüberschuss resultiert und die ordentlichen Abschreibungen im Allgemeinen Haushalt kleiner als die Nettoinvestitionen im Allgemeinen Haushalt sind.

1.2 Die wichtigsten Geschäftsfälle

- Der Kanton Bern bezahlt die Kantonsbeiträge für das Projekt Neubau Ringleitung von CHF 328'201.00
- Für das Projekt Wasserleitung Rüteli – Holzmatte erhalten wir Beiträge von Total CHF 317'106.00
- Von der Spitäler fmi AG erhalten wir eine Rückzahlung aus dem Fonds für das Projekt Schräglift von CHF 93'000.00
- Der Kanton Bern übernimmt den Ersatzbeitragsfonds Schutzraum. Es werden CHF 270'917.00 an den Kanton überwiesen. Die noch vorhandene Differenz von CHF 135'156.30 wird als Ertrag zu Gunsten der Funktion Zivilschutz ausgebucht. Hierbei wird kein Geld ausbezahlt, da es sich lediglich um eine Korrekturbuchung handelt.
- Durch den Konkurs der Sportbahnen Kiental AG, müssen die Investitionshilfedarlehen von Bund und Kanton von CHF 214'600.00 sofort zurückbezahlt werden. Die noch vorhandenen Gemeindedarlehen von Total CHF 70'000.00 werden per 31.12.2020 wertberichtigt.
- Die Liegenschaften im Finanzvermögen werden per 31.12.2020 neu bewertet. Es erfolgt eine Entnahme aus der Neubewertungsreserve von CHF 367'000.00
- Die Nettoinvestitionen 2020 sind mit CHF 1'098'570.50 rund CHF 400'000.00 bis 600'000.00 tiefer ausgefallen, als in den jeweiligen Vorjahren. Dies liegt auch daran, dass deutlich höhere Einnahmen verbucht werden konnten.

1.3 Eckwerte und Gesamtbeurteilung im Überblick

Gesamthaushalt		Rechnung 2020	Rechnung 2019	Rechnung 2018	Rechnung 2017
Erfolgsrechnung					
Betriebliches Ergebnis	CHF	-433'147.70	-872'827.36	-29'277.94	290'047.94
Finanzergebnis	CHF	143'240.90	370'846.45	312'832.40	193'814.65
Ausserordentliches Ergebnis	CHF	367'582.00	0.00	0.00	1'303.30
Jahresergebnis Gesamthaushalt	CHF	77'675.20	-501'980.91	283'554.46	485'165.89
Geldflussrechnung					
Betriebliche Tätigkeit	CHF	2'175'633.58	1'567'469.19	1'178'183.20	2'696'670.93
Investitions-/Anlagetätigkeit	CHF	-1'160'316.00	-2'621'378.50	-2'480'090.70	-1'507'660.65
Finanzierungstätigkeit	CHF	655'779.31	1'443'108.95	-1'149'902.12	-1'003'398.60
Total Geldfluss	CHF	1'671'096.89	389'199.64	-2'451'809.62	185'611.68
Bilanz					
Finanzvermögen	CHF	17'488'011.63	15'778'055.93	14'363'550.69	15'784'865.06
Verwaltungsvermögen	CHF	11'818'094.95	12'080'200.10	11'843'623.15	11'519'194.20
Fremdkapital	CHF	13'869'089.03	12'781'439.13	11'286'809.53	12'930'379.70
Eigenkapital	CHF	15'437'017.55	15'076'816.90	14'920'364.31	14'373'679.56
Schulden					
Bruttoverschuldung	CHF	13'590'069.84	12'085'007.30	10'622'918.15	12'185'781.35
Nettoverschuldung	CHF	-3'618'922.60	-2'996'616.80	-3'076'741.16	-2'854'485.36
Nettoschulden pro Einwohner	CHF	-994.48	-825.51	-846.19	-804.31
Nettoverschuldungsquotient	%	-40.28	-33.20	-34.02	-30.07
Selbstfinanzierung					
Nettoinvestitionen	CHF	1'098'570.50	1'498'972.25	1'497'279.15	1'776'351.25
Selbstfinanzierung	CHF	1'585'720.00	1'346'847.89	1'719'534.95	2'754'754.51
Finanzierungsergebnis	CHF	487'149.50	-152'124.36	222'255.80	978'403.26
Selbstfinanzierungsgrad	%	144.34	89.85	114.84	154.25

1.4 Gesamtergebnis

Der Gesamthaushalt welcher die Gemeindeversammlung genehmigen muss, setzt sich wie folgt zusammen:

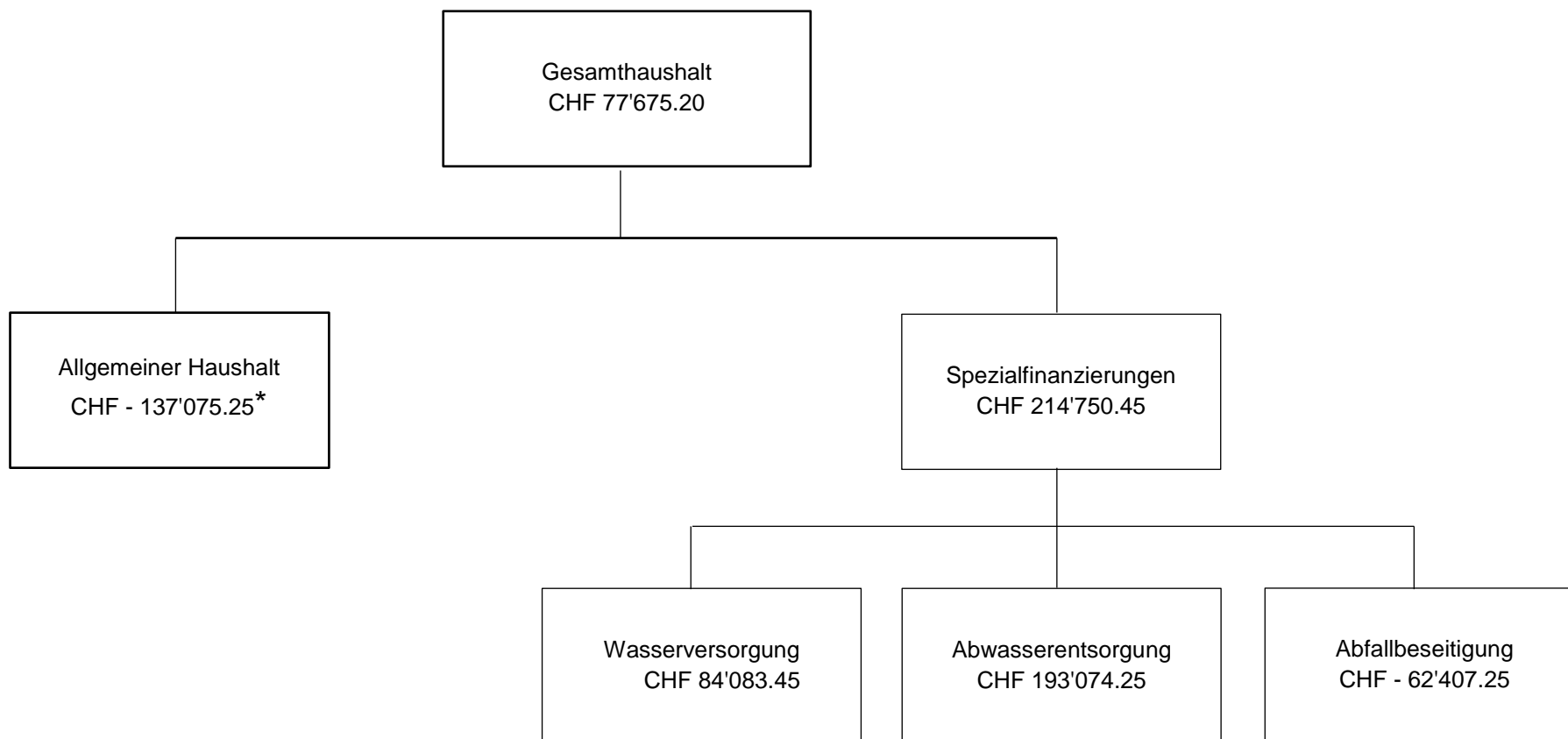

Ergebnis	Rechnung 2020	Budget 2020	Abweichung	Rechnung 2019	Abweichung
Allgemeiner Haushalt	-137'075.25	-694'529.00	557'453.75	-494'417.05	357'341.80
Spezialfinanzierungen	214'750.45	-140'150.00	354'900.45	-7'563.86	222'314.31
Gesamthaushalt	77'675.20	-834'679.00	912'354.20	-501'980.91	579'656.11

* nach systembedingten zusätzlichen Abschreibungen gemäss HRM2 von CHF 0.00.

1.5 Erfolgsrechnung

Erläuterungen der Sachgruppen

30 Personalaufwand	Rechnung 2020	Budget 2020	Rechnung 2019
	2'096'590.90	2'226'550.00	2'060'121.75
Abweichung %		-5.84	1.77
Abweichung CHF		-129'959.10	36'469.15

Der gesamte Personalaufwand (Entschädigungen, Besoldung, Sozialversicherungen) ist CHF 129'959.10 tiefer als budgetiert und CHF 36'469.15 höher als im Vorjahr.

Die Abweichung zum Budget beträgt -5.84 %. Der Rückgang zum Budget ist bedingt durch tiefere Entschädigungen und Sitzungsgelder sowie Stellenanpassungen.

31 Sach- und übriger Betriebsaufwand	Rechnung 2020	Budget 2020	Rechnung 2019
	3'967'840.97	3'888'804.00	3'902'485.17
Abweichung %		2.03	1.67
Abweichung CHF		79'036.97	65'355.80

Der gesamte Sach- und übrige Betriebsaufwand liegt CHF 79'036.97 über dem Budget. Die grössten Positionen in dieser Sachgruppe sind:

- Material- und Warenaufwand mit CHF 401'662.25 (+ 19'912.25 zum Budget)
- Dienstleistungen und Honorare mit CHF 1'160'135.78 (+ 12'705.78 zum Budget)
- Baulicher und betrieblicher Unterhalt mit CHF 1'435'724.65 (- 36'975.35 zum Budget)

33 Abschreibungen Verwaltungsvermögen	Rechnung 2020	Budget 2020	Rechnung 2019
	1'290'675.65	1'325'800.00	1'262'395.30
Abweichung %		-2.65	2.24
Abweichung CHF		-35'124.35	28'280.35

Das bestehende, abschreibungspflichtige Verwaltungsvermögen im allgemeinen Haushalt per 01.01.2016 von CHF 8'252'958.45 wird gemäss Beschluss der Gemeindeversammlung vom 24.11.2015 innert 10 Jahren, das heisst ab dem Rechnungsjahr 2016 bis und mit Rechnungsjahr 2025, linear abgeschrieben. Dies ergibt somit bei einem jährlichen Abschreibungssatz von 10 % die Summe von CHF 825'296.00.

Das bestehende, abschreibungspflichtige Verwaltungsvermögen der Wasserversorgung beträgt per 01.01.2016 CHF 937'964.45. Gemäss Vorgabe HRM2 wird dieses Vermögen mit dem Wiederbeschaffungswert 2015 von

CHF 159'200 linear abgeschrieben. Somit wird dieses Vermögen im 2021 vollständig abgeschrieben sein.

Auf neuen Vermögenswerten, das heisst für Investitionen, welche nach Einführung von HRM2 getätigt wurden, werden die planmässigen Abschreibungen nach Anlagekategorien und Nutzungsdauer (Anhang 2 GV) berechnet. Die Abschreibungen erfolgen linear nach Nutzungsdauer ab Inbetriebnahme bzw. Nutzung der Investition. Die Abschreibungen, der ab 2016 in Betrieb genommenen Vermögenswerte, betragen im Berichtsjahr CHF 306'179.65.

34 Finanzaufwand	Rechnung 2020	Budget 2020	Rechnung 2019
	645'774.85	72'416.00	77'926.20
Abweichung %		791.76	728.70
Abweichung CHF		573'358.85	567'848.65

Aufgrund der Neubewertung der Liegenschaften im Finanzvermögen sowie der Neubewertung des Schulhauses Kiental nach dem Umbau, mussten Wertberichtigungen von CHF 532'139.90 verbucht werden.

Dank den tiefen Zinsen ist der Zinsaufwand weiter gesunken.

Für die Liegenschaften ist ein Mehraufwand von CHF 11'741.70 beim baulichen Unterhalt entstanden.

35 Einlagen in Fonds und Spezialfinanzierungen	Rechnung 2020	Budget 2020	Rechnung 2019
	1'045'807.45	626'950.00	856'477.05
Abweichung %		66.81	22.11
Abweichung CHF		418'857.45	189'330.40

In der Sachgruppe 35 werden die Einlagen in den Werterhalt der Spezialfinanzierungen Feuerwehr, Kurtaxen, Wasserversorgung, Abwasserentsorgung sowie der Liegenschaften im Finanzvermögen der Bäuerten verbucht. Durch die Neubewertung der Liegenschaften im Finanzvermögen entstanden teilweise hohe Aufwertungsgewinne, welche in die Spezialfinanzierung eingelegt wurden.

36 Transferaufwand	Rechnung 2020	Budget 2020	Rechnung 2019
	6'390'950.35	6'236'421.00	6'185'644.75
Abweichung %		2.48	3.32
Abweichung CHF		154'529.35	205'305.60

Unter Transferaufwand werden Entschädigungen an Gemeinwesen, Finanz- und Lastenausgleich und Beiträge an Gemeinwesen und Dritte verbucht. Die Darlehen der Sportbahnen Kiental AG gegenüber dem Kanton und Bund von CHF 214'600.00 mussten zurückbezahlt werden. Wie auch die Wertberichtigung der Darlehen der Gemeinde 2019 und 2020 von Total CHF 70'000.00. Der Anteil an IBEM Frutigen (Integration und Besondere Massnahmen) liegt mit CHF 278'000.00 rund CHF 73'000.00 höher als im Vorjahr.

Die Beiträge an öffentliche Unternehmungen sind gegenüber 2019 um CHF 117'000.00 zurückgegangen.

37 Durchlaufende Beiträge	Rechnung 2020	Budget 2020	Rechnung 2019
	6'938.00	20'000.00	48'829.00
Abweichung %		-65.31	-85.79
Abweichung CHF		-13'062.00	-41'891.00

Durchlaufende Beiträge werden an Dritte weitergeleitet. Die Zugänge sind in der Sachgruppe 47 erfasst. Durchlaufende Beiträge sind erfolgsneutral.

38 Ausserordentlicher Aufwand	Rechnung 2020	Budget 2020	Rechnung 2019
	0.00	0.00	0.00
Abweichung %			
Abweichung CHF		0.00	0.00

Gemäss Art. 84 der Gemeindeverordnung sind zusätzliche Abschreibungen vorzunehmen, wenn der Allgemeine Haushalt einen Ertragsüberschuss ausweist und die ordentlichen Abschreibungen des Allgemeinen Haushalts kleiner sind als die Nettoinvestitionen des Allgemeinen Haushalts. Im Rechnungsjahr waren keine zusätzlichen Abschreibungen vorzunehmen. Es ergibt sich kein Selbstfinanzierungsfehlbetrag aus Abschreibungen allgemeiner Haushalt.

39 Interne Verrechnungen	Rechnung 2020	Budget 2020	Rechnung 2019
	536'980.35	689'810.00	580'451.25
Abweichung %		-22.16	-7.49
Abweichung CHF		-152'829.65	-43'470.90

Die internen Verrechnungen (Leistungsverrechnungen zwischen den betreffenden Funktionen) des Allgemeinen Haushalts werden mit den Sachgruppen 39 und 49 vorgenommen. Diese Sachgruppen werden im gestuften Erfolgsausweis nicht ausgewiesen, weil sonst der betriebliche Umsatz zu hoch dargestellt würde.

Die Verrechnung von Betriebs- und Verwaltungsaufwand für die Spezialfinanzierungen Feuerwehr, Wasser, Abwasser, Abfall und Forst laufen über die Sachgruppe 361. Die Verrechnung der kalkulatorischen Zinsen für Spezialfinanzierungen erfolgt über die Sachgruppe 34 resp. 44 (Finanzaufwand, Finanzertrag).

40 Fiskalertrag	Rechnung 2020	Budget 2020	Rechnung 2019
	7'709'633.25	7'497'900.00	7'664'647.65
Abweichung %		2.82	0.59
Abweichung CHF		211'733.25	44'985.60

Der im Rechnungsjahr 2020 verbuchte Steuerertrag umfasst die drei Ratenrechnungen und sämtliche im Jahr 2020 provisorisch oder definitiv erstellten Abrechnungen für Steuern aus den Vorjahren. Er entspricht nicht dem Ertrag des Steuerjahres gemäss Steuerstatistik sondern ist immer abhängig von Veranlagungen und Entscheidungen, welche die Vorjahre betreffen und vom Zeitpunkt, an welchen die steuerpflichtigen Personen oder Firmen ihre Steuererklärung einreichen. Der Steuerertrag kann dadurch von Jahr zu Jahr schwanken.

	Rechnung 2020	Budget 2020	Abweichung	Rechnung 2019	Abweichung
40 Fiskalertrag	7'709'633.25	7'497'900.00	211'733.25	7'664'647.65	44'985.60
400 Direkte Steuern natürliche Personen	5'965'655.55	6'121'500.00	-155'844.45	5'923'866.70	41'788.85
4000 Einkommenssteuern	5'333'267.60	5'469'400.00	-136'132.40	5'333'529.25	-261.65
4001 Vermögenssteuern	561'638.80	591'600.00	-29'961.20	521'192.75	40'446.05
4002 Quellensteuern	70'749.15	60'500.00	10'249.15	69'144.70	1'604.45
401 Direkte Steuern juristische Personen	478'117.35	204'000.00	274'117.35	518'758.30	-40'640.95
4010 Gewinnsteuern	475'297.40	190'000.00	285'297.40	500'933.50	-25'636.10
4011 Kapitalsteuern	3'414.50	12'000.00	-8'585.50	15'780.30	-12'365.80
4019 Übrige direkte Steuern	-594.55	2'000.00	-2'594.55	2'044.50	-2'639.05
402 Übrige direkte Steuern	1'123'118.10	979'000.00	144'118.10	1'065'073.55	58'044.55
4021 Liegenschaftssteuern	802'992.10	750'000.00	52'992.10	802'093.10	899.00
4022 Vermögensgewinnsteuern	286'199.15	210'000.00	76'199.15	248'849.35	37'349.80
4024 Erbschafts- und Schenkungssteuern	25'877.25	10'000.00	15'877.25	576.00	25'301.25
4029 Eingang abgeschriebener Steuern	8'049.60	9'000.00	-950.40	13'555.10	-5'505.50
403 Besitz- und Aufwandsteuern	142'742.25	193'400.00	-50'657.75	156'949.10	-14'206.85
4033 Hundesteuern	22'400.00	22'400.00	0.00	16'440.00	5'960.00
4039 Übrige Besitz- und Aufwandsteuern	120'342.25	171'000.00	-50'657.75	140'509.10	-20'166.85

Der budgetierte Fiskalertrag 2020 wurde um 2.82 % übertroffen. Gegenüber dem Vorjahr steigt er um 0.59 %.

Ob Corona negative Auswirkungen auf den Fiskalertrag der Gemeinde Reichenbach haben wird, werden wir erst in der Jahresrechnung 2021 sehen.

Die Einkommenssteuern sind im 2020 gegenüber dem Budget um 2.49 % tiefer ausgefallen, bewegen sich jedoch mit einer minimalen Abweichung von CHF 261.65 genau im Bereich des Vorjahres.

Die Vermögenssteuern sind CHF 40'446.05 über dem Vorjahr und wurden um 5.06 % zu hoch budgetiert.

Bei den juristischen Personen sind die Steuereinnahmen gegenüber dem Jahr 2019 leicht zurückgegangen, bleiben aber mit einem Plus von 234 % gegenüber dem Budget erfreulich hoch.

Bei den Vermögensgewinnsteuern wie auch bei den Erbschafts- und Schenkungssteuern konnte ein Mehrertrag von Total CHF 62'651.05 verbucht werden.

Die Einnahmen aus den Kurtaxen (Übrige Besitz- und Aufwandsteuern) sind aufgrund von Corona gegenüber dem Vorjahr zurückgegangen (- 14.35 %).

42 Entgelte	Rechnung 2020	Budget 2020	Rechnung 2019
	2'407'229.32	2'094'200.00	2'048'793.88
Abweichung %		14.95	17.49
Abweichung CHF		313'029.32	358'435.44

Unter Entgelte werden die Ersatzabgaben Feuerwehr, Gebühren für Amtshandlungen, Benützungsgebühren und Dienstleistungen, Erlöse aus Verkäufen und Rück-erstattungen erfasst. Die Feuerwehr-Ersatzabgaben bewegen sich mit CHF 206'978.40 auf dem Wert des Vorjahre, wie budgetiert. Der Mehrertrag resultiert aus den höheren Einnahmen für Parkplatzgebühren und Bussen, Gebühren für Amtshandlungen (Einwohnerkontrolle und Bauverwaltung) sowie Anschlussgebühren Wasser und Abwasser und Holzerlös.

Bei den SBB Tageskarten resultiert aufgrund von Corona eine schlechte Auslastung von 58.2 %, was einem Minderertrag in der Höhe von CHF 15'829.00 oder (-35.57 %) gegenüber dem Budget bedeutet. Die Anzahl der Tageskarten wurde ab April 2021 vorübergehend von drei auf ein Stück reduziert.

43 Verschiedene Erträge	Rechnung 2020	Budget 2020	Rechnung 2019
	38'394.75	7'800.00	41'383.73
Abweichung %		392.24	-7.22
Abweichung CHF		30'594.75	-2'988.98

Hier werden betriebliche Erträge und Eigenleistungen für Investitionen erfasst. Die Abweichung zur Jahresrechnung 2019 ist gering, während das Budget zu tief ausgefallen ist.

44 Finanzertrag	Rechnung 2020	Budget 2020	Rechnung 2019
	789'015.75	447'275.00	448'772.65
Abweichung %		76.41	75.82
Abweichung CHF		341'740.75	340'243.10

Der Finanzertrag setzt sich vor allem aus den Mietzinsen und Baurechtszinsen zusammen. Die Liegenschaften im Finanzvermögen mussten per 31.12.2020 neu bewertet werden, was bei einigen Liegenschaften zu einem höheren Wert führte und somit zu einem Mehrertrag.

45 Entnahmen Fonds u. Spezialfinanzierungen	Rechnung 2020	Budget 2020	Rechnung 2019
	530'856.30	325'000.00	270'043.55
Abweichung %		63.34	96.58
Abweichung CHF		205'856.30	260'812.75

Gemäss Kontenrahmen werden in dieser Sachgruppe nur die Entnahmen aus den Spezialfinanzierungen Bäuerten sowie aus dem Werterhalt Wasser und Abwasser verbucht.

Der Spezialfinanzierung Werterhalt Wasser sind Entnahmen im Umfang der Einlage in den Werterhalt belastet. Beim Werterhalt Abwasser wurden Entnahmen im Bereich der ordentlichen Abschreibungen von CHF 14'231.70 verbucht. Zudem sind auch Entnahmen für Investitionen, welche aufgrund der Aktivierungsgrenze der Erfolgsrechnung Abwasser belastet wurden, möglich. Dem Werterhalt wurden für werterhaltenden Unterhalt CHF 96'552.70 entnommen.

46 Transferertrag	Rechnung 2020	Budget 2020	Rechnung 2019
	3'672'604.00	3'170'087.00	3'369'427.85
Abweichung %		15.85	9.00
Abweichung CHF		502'517.00	303'176.15

Vom ganzen Transferertrag fallen 2.539 Millionen CHF oder 69 % auf Gemeindeanteile des Kantons für den Lastenausgleich. Der Ertrag aus dem Lastenausgleich ist um CHF 42'000.00 zurückgegangen. Die Beiträge von Kanton, Gemeinden und Gemeindeverbänden sind deutlich höher als im Vorjahr (+ 206'933.15). Wie auch von öffentlichen Unternehmungen (+ 107'260.35). Die Konzessionsgebühren der BKW AG bewegen sich mit CHF 175'461.00 auf dem Wert des Vorjahres.

47 Durchlaufende Beiträge	Rechnung 2020	Budget 2020	Rechnung 2019
	6'938.00	20'000.00	48'829.00
Abweichung %		-65.31	-85.79
Abweichung CHF		-13'062.00	-41'891.00

Durchlaufende Beiträge werden über die Sachgruppe 37 an Dritte weitergeleitet und sind erfolgsneutral.

48 Ausserordentlicher Ertrag	Rechnung 2020	Budget 2020	Rechnung 2019
	367'582.00	0.00	0.00
Abweichung %			
Abweichung CHF		367'582.00	367'582.00

Aufgrund der Neubewertung der Liegenschaften im Finanzvermögen, konnte ein Teil der Wertverminderung der Neubewertungsreserve entnommen werden.

49 Interne Verrechnungen	Rechnung 2020	Budget 2020	Rechnung 2019
	536'980.35	689'810.00	580'451.25
Abweichung %		-22.16	-7.49
Abweichung CHF		-152'829.65	-43'470.90

Die internen Verrechnungen (Leistungsverrechnungen zwischen den betreffenden Funktionen) des Allgemeinen Haushalts werden mit den Sachgruppen 39 und 49 vorgenommen. Diese Sachgruppen werden im gestuften Erfolgsausweis nicht ausgewiesen, weil sonst der betriebliche Umsatz zu hoch dargestellt würde.

Die Verrechnung von Betriebs- und Verwaltungsaufwand für die Spezialfinanzierungen Feuerwehr, Wasser, Abwasser, Abfall und Forst laufen über die Sachgruppe 361. Die Verrechnung der kalkulatorischen Zinsen für Spezialfinanzierungen erfolgt über die Sachgruppe 34 resp. 44 (Finanzaufwand, Finanzertrag).

1.6 Spezialfinanzierungen gesetzlich

SF Wasser	Rechnung 2020	Budget 2020	Rechnung 2019
Erfolg	84'083.45	-23'900.00	96'546.16
Verwaltungsvermögen neu nach 01.01.2016	1'576'635.00		1'634'148.00
Verwaltungsvermögen alt vor 01.01.2016	145'655.20		304'855.20
Bestand Werterhalt	0.00		0.00
Eigenkapital SF	710'529.06		626'445.61

Das Ergebnis der Spezialfinanzierung Wasser ist leicht schlechter als im Vorjahr, jedoch deutlich besser als budgetiert. Bei den Anschlussgebühren konnte mehr eingenommen werden als im Jahr zuvor (+ CHF 61'000.00). Beim Unterhalt übrige Tiefbauten sind die Kosten um CHF 58'000.00 angestiegen. Aufgrund von hohen Investitionseinnahmen musste eine grosse Vorsteuerkürzung von CHF 52'590.00 getätigt werden. Diese lag im Jahr 2019 nur bei CHF 15'001.50.

SF Abwasser	Rechnung 2020	Budget 2020	Rechnung 2019
Erfolg	193'074.25	-39'750.00	-91'357.55
Verwaltungsvermögen neu nach 01.01.2016	450'273.00		199'108.00
Bestand Werterhalt	1'551'631.33		1'447'709.73
Eigenkapital SF	644'983.08		451'908.83

Investitionen, welche aufgrund der Aktivierungsgrenze der Erfolgsrechnung Abwasser belastet werden, sowie der werterhaltende Unterhalt können der Spezialfinanzierung Werterhalt entnommen werden. Der Spezialfinanzierung Werterhalt konnte für Abschreibungen und werterhaltenden Unterhalt im Rechnungsjahr CHF 110'784.40 entnommen werden. Was sich positiv auf das Ergebnis auswirkt. Mit CHF 91'750.00 konnten deutlich höhere Kantonsbeiträge eingenommen werden (+ CHF 88'278.00) als im Vorjahr. Der Beitrag für die Betriebskosten der ARA Thunersee ist mit CHF 116'783.10 um CHF 36'108.15 tiefer als im Jahr zuvor.

SF Abfall	Rechnung 2020	Budget 2020	Rechnung 2019
Erfolg	-62'407.25	-76'500.00	-12'752.47
Verwaltungsvermögen neu nach 01.01.2016	26'932.00		30'298.00
Eigenkapital SF	559'892.57		622'299.82

Aufgrund des hohen Eigenkapitals, wurden im Jahr 2018 die Grundgebühren durch den Gemeinderat deutlich gesenkt. Der Ertrag ist im Bereich des Vorjahres, während der Aufwand um CHF 57'000.00 angestiegen ist (höhere Kosten für Maschinen Geräte und Fahrzeuge sowie für Unterhalt Hochbauten, Gebäude)
Das Defizit ist gewollt, um das Eigenkapital zu verkleinern.

1.7 Spezialfinanzierungen mit Gemeindereglement

Neben den gesetzlichen Spezialfinanzierungen bestehen noch etliche mit Gemeindereglement. Dies sind die Forst Spezialfinanzierungen der Bäueren Faltschen, Scharnachtal, Kiental, Kien-Aris, Wengi und Schwandi. Die Bäueren sind beauftragt, den Wald in ihrem Bäueren Gebiet zu pflegen und zu unterhalten.

SF Forstfonds Faltschen	Rechnung 2020	Budget 2020	Rechnung 2019
Erfolg	-20'054.95	-18'450.00	96'952.60
Eigenkapital Forst	76'897.65		96'952.60
SF Forstfonds Scharnachtal	Rechnung 2020	Budget 2020	Rechnung 2019
Erfolg	29'001.60	-1'500.00	40'515.20
Eigenkapital Forst	423'102.60		394'101.00
SF Forstfonds Kiental	Rechnung 2020	Budget 2020	Rechnung 2019
Erfolg	-2'182.70	-7'100.00	2'379.20
Eigenkapital Forst	48'481.65		50'664.35
SF Forstfonds Kien-Aris	Rechnung 2020	Budget 2020	Rechnung 2019
Erfolg	-12'366.35	-27'050.00	2'963.10
Eigenkapital Forst	143'568.45		155'934.80
SF Forstfonds Wengi	Rechnung 2020	Budget 2020	Rechnung 2019
Erfolg	-24.45	0.00	-17.55
Eigenkapital Forst	18'852.70		18'877.15
SF Forstfonds Schwandi	Rechnung 2020	Budget 2020	Rechnung 2019
Erfolg	0.00	0.00	0.00
Eigenkapital Forst	10'031.15		10'031.15

Daneben führen wir für sämtliche Bäueren, zusätzlich zu den obgenannten auch für Reichenbach und Reudlen, eine Spezialfinanzierung Eigenkapital. Die Bäueren bewirtschaften und finanzieren ihre Liegenschaften weitestgehend selbstständig. Mit den erwirtschafteten Mieteinnahmen äufnen sie ihre Spezialfinanzierungen. Stehen grössere Investitionen oder Begehrlichkeiten an, prüft der Gemeinderat die Tragbarkeit und entscheidet ob diese realisiert werden kann. Zudem wird das in der Exekutive jeder Bäueren geführte Konto "Übriger Betriebsaufwand" über welches Spenden, Geschenke, Kommissionsessen etc. verbucht werden auch diesen Spezialfinanzierungen belastet.

Aufgrund der Neubewertung der Liegenschaften im Finanzvermögen, wurden diese teilweise stark aufgewertet. Dies führt bei den Bäueren Reichenbach und Scharnachtal zu deutlich höheren Einlagen in die Spezialfinanzierung.

SF(EK) Bäuert Reichenbach		Rechnung 2020	Budget 2020	Rechnung 2019
Erfolg Exekutive		-2'787.70	-2'600.00	-2'779.15
Erfolg Liegenschaften Finanzvermögen		117'662.05	17'050.00	24'213.95
Eigenkapital SF		406'886.55		292'012.20
SF(EK) Bäuert Faltschen		Rechnung 2020	Budget 2020	Rechnung 2019
Erfolg Exekutive		-1'055.05	-6'500.00	-3'554.35
Erfolg Liegenschaften Finanzvermögen		19'948.00	16'300.00	18'086.60
Eigenkapital SF		135'878.33		116'985.38
SF(EK) Bäuert Scharnachtal		Rechnung 2020	Budget 2020	Rechnung 2019
Erfolg Exekutive		-1'321.60	-1'750.00	-1'983.65
Erfolg Liegenschaften Finanzvermögen		197'742.95	26'800.00	27'131.30
Eigenkapital SF		475'951.52		279'530.17
SF(EK) Bäuert Kiental		Rechnung 2020	Budget 2020	Rechnung 2019
Erfolg Exekutive		-1'078.10	-1'550.00	-725.80
Erfolg Liegenschaften Finanzvermögen		6'250.70	38'150.00	52'639.80
Eigenkapital SF		493'620.57		488'447.97
SF(EK) Bäuert Kien-Aris		Rechnung 2020	Budget 2020	Rechnung 2019
Erfolg Exekutive		-1'974.20	-3'000.00	-1'810.90
Erfolg Liegenschaften Finanzvermögen		34'439.95	32'800.00	30'120.75
Eigenkapital SF		438'589.39		406'123.64
SF(EK) Bäuert Reudlen		Rechnung 2020	Budget 2020	Rechnung 2019
Erfolg Exekutive		-1'018.90	-2'800.00	-1'958.75
Erfolg Liegenschaften Finanzvermögen		21'651.25	23'200.00	22'125.25
Eigenkapital SF		365'948.08		345'315.73
SF(EK) Bäuert Wengi		Rechnung 2020	Budget 2020	Rechnung 2019
Erfolg Exekutive		-857.50	-1'500.00	-2'353.15
Erfolg Liegenschaften Finanzvermögen		-9'368.00	31'365.00	32'784.60
Eigenkapital SF		376'452.21		386'677.71

SF(EK) Bäuert Schwandi	Rechnung 2020	Budget 2020	Rechnung 2019
Erfolg Exekutive	0.00	-600.00	-860.55
Erfolg Liegenschaften Finanzvermögen	-61'912.10	7'735.00	2'481.15
Eigenkapital SF	342'780.70		404'692.80

Nach dem Beitritt in die TALK (Tourismus Adelboden-Lenk-Kandersteg) AG per 01.01.2018 werden neu die Kurtaxen über die Einwohnergemeinde Reichenbach einkassiert. An der Gemeindeversammlung vom 07.06.2018 wurde rückwirkend auf den 01.01.2018 das Reglement Spezialfinanzierung Tourismus genehmigt.

Die Spezialfinanzierung bezweckt die Bereitstellung von Mitteln für die Finanzierung des Betriebs, des Unterhalts sowie der Investitionen der Freizeit- und Tourismusanlagen der Gemeinde Reichenbach. Mit der Einführung dieser Spezialfinanzierung kann ein zweckgebundener Fonds geüfnet werden. Das heisst, dass Einnahmen auch in späteren Jahren verwendet werden können. Dadurch entsteht mehr Handlungsspielraum für grössere Projekte.

SF Kurtaxen	Rechnung 2020	Budget 2020	Rechnung 2019
Erfolg	6'528.15	0.00	29'363.60
Eigenkapital SF	94'909.00		88'380.85

1.8 Finanz- und Lastenausgleich

Der Finanz- und Lastenausgleich ist das Hauptinstrument zur Verringerung der Unterschiede zwischen den finanzschwachen und finanzstarken Gemeinden. Er dient als Steuerkraftausgleich. Als Berechnungsgrundlage dient der harmonisierte, ordentliche Steuerertrag der Gemeinden. Dieser wird mit einem Harmonisierungsfaktor ermittelt und ermöglicht eine Vergleichbarkeit des Steuerertrages unter den einzelnen Gemeinden. Der harmonisierte Steuerertrag der jeweiligen Gemeinde wird indexiert und zum sogenannten harmonisierten Steuerertragsindex HEI. Gemeinden mit einem HEI über 100 % zahlen eine Ausgleichsleistung, Gemeinden mit einem HEI unter 100 % erhalten Zuschüsse. Reichenbach erhält einen Zuschuss. Der HEI 2019 betrug 70 %.

Gemeinden, die aufgrund ihrer soziodemografischen Situation belastet sind, erhalten den soziodemografischen Zuschuss. Dieser dient zur Deckung der Selbstbehalte bei verschiedenen Angeboten der institutionellen Sozialhilfe wie zum Beispiel der Jugendarbeit und familienergänzenden Betreuungsangeboten.

Gemeinden mit übermässigen geografisch-topografischen Lasten (Art. 18 ff FILAG) können aus ihrer geografischen Lage oder aufgrund struktureller Umstände Nachteile erwachsen. Darum erhalten solche Gemeinden einen zusätzlichen Zuschuss. Bemessen wird dieser nach der Fläche und den Strassenlängen der jeweiligen Gemeinde.

Lastenausgleich		Rechnung 2020	Budget 2020	Abweichung	Rechnung 2019
2110.3611.02	Anteil Lehrerbesoldungen Kindergarten	140'423.00	124'515.00	15'908.00	110'788.50
2120.3611.02	Anteil Lehrerbesoldungen Primarstufe	432'942.00	484'530.00	-51'588.00	485'934.75
2130.3611.02	Anteil Lehrerbesoldungen Sekundarstufe	382'924.75	354'026.00	28'898.75	417'531.75
5320.3631.01	Ergänzungsleistungen	826'335.00	845'557.00	-19'222.00	809'878.00
5410.3631.01	Familienzulagen	16'171.00	21'774.00	-5'603.00	21'705.00
5799.3611.01	Lastenausgleich Sozialhilfe	1'897'910.10	1'905'225.00	-7'314.90	1'833'523.05
6291.3631.01	Gemeindeanteil Öffentlicher Verkehr	317'663.00	321'363.00	-3'700.00	285'454.00
9300.3621.60	Neue Aufgabenteilung	672'734.00	671'365.00	1'369.00	680'463.00
		4'687'102.85	4'728'355.00	-41'252.15	4'645'278.05
Finanzausgleich					
9300.4621.50	Mindestausstattung	384'247.00	475'035.00	-90'788.00	416'084.00
9300.4621.60	Geografisch-topografische Zuschuss	1'137'078.00	1'141'000.00	-3'922.00	1'142'282.00
9300.4621.61	Soziodemografischer Zuschuss	21'519.00	21'000.00	519.00	21'503.00
9300.4622.70	Disparitätenabbau Gemeinden	997'008.00	1'055'952.00	-58'944.00	1'002'387.00
		2'539'852.00	2'692'987.00	-153'135.00	2'582'256.00
Nettobelastung Gemeinde		2'147'250.85	2'035'368.00	111'882.85	2'063'022.05

Die Zahlungen an den Lastenausgleich der Gehaltsklassen der Volksschulen betragen CHF 956'289.75, das sind CHF 6'781.25 weniger als budgetiert und CHF 57'965.25 weniger als im Vorjahr.

Der Lastenausgleich Ergänzungsleistungen wird je zur Hälfte durch den Kanton und die Gemeinden finanziert. Er beinhaltet die Kosten zur Deckung des allgemeinen Lebensbedarfs und zur Sicherstellung des Aufenthalts in den Heimen sowie an den Krankenkassenprämien. Der zu entrichtende Betrag fiel CHF 19'222.00 tiefer aus als budgetiert, jedoch CHF 16'457.00 höher als im Vorjahr.

Die Kosten für den Lastenausgleich Sozialhilfe werden ebenfalls je hälftig durch den Kanton und die Gemeinden übernommen. Die Zahlung 2020 liegt CHF 7'314.90 unter dem Budget, jedoch CHF 64'387.05 höher als im Vorjahr.

Der Beitrag an die Lastenverteilung des öffentlichen Verkehrs berechnet sich zu 2/3 aus dem Anteil an ÖV-Punkten und zu 1/3 nach der Bevölkerung. Der Kanton verrechnet CHF 3'700.00 weniger als erwartet, jedoch CHF 32'209.00 mehr als im Jahr 2019.

Lastenverschiebungen der Aufgabenteilung zwischen Kanton und Gemeinden werden in Form des Lastenausgleichs "Neue Aufgabenteilung" gegenseitig verrechnet. Ein Saldo zu Gunsten des Kantons wird durch Gemeindeanteile ausgeglichen. Beispiele sind die geänderte Finanzierung im Alters- und Behindertenbereich, die Prämienverbilligung für Sozialhilfebeziehende und der Kindes- und Erwachsenenschutz (KES). Der Aufwand 2020 liegt CHF 1'369.00 über dem Budget.

Die Nettobelastung der Gemeinde Reichenbach ist im Jahr 2020 um CHF 84'228.80 höher als im Jahr zuvor.

1.9 Investitionsrechnung

Im 2020 wurden Nettoinvestitionen für CHF 1'098'570.50 vorgenommen. Budgetiert waren CHF 2'142'000.00. Die Nettoinvestitionen sind somit um CHF 1'043'429.50 oder 48.71 % tiefer ausgefallen. Dies ist auf Verschiebungen, aber auch auf günstigere Ausführungen und deutlich höherer Beiträge als budgetiert, zurückzuführen.

1.10 Bilanz

Die Bilanzsumme ist seit dem 01.01.2020 um CHF 1'447'850.55 gestiegen. Sie beträgt per 31.12.2020 total CHF 29'306'106.58. Das Finanzvermögen stieg auf CHF 17'488'011.63 (+ CHF 1'709'955.70). Das Verwaltungsvermögen sank um CHF 262'105.15 und beträgt neu CHF 11'818'094.95. Das Fremdkapital erhöhte sich um CHF 1'087'649.90 auf CHF 13'869'089.03. Der Bilanzüberschuss (das massgebende Eigenkapital (299)) beläuft sich neu auf CHF 5'296'608.41.

1.11 Geldflussrechnung

Die Geldflussrechnung gibt ein Bild der liquiditätswirksamen operativen Zahlungen, der Finanzierungszahlen und der Investitionszahlungen. Der Geldfluss zeigt die Fähigkeit der Gemeinde, ihre Zahlungsfähigkeit zu erhalten, Investitionen und Finanzverbindlichkeiten zu tätigen. 2020 wurde ein positiver Geldfluss von CHF 1'671'096.89 erzielt (vgl. auch Ziffer 6).

Zusammenzug nach Tätigkeit	2020	2019	2018	2017	2016
Geldfluss aus betrieblicher Tätigkeit	2'175'633.58	1'567'469.19	1'178'183.20	2'696'670.93	2'641'558.37
Geldfluss aus Investitionstätigkeit	-1'160'316.00	-2'621'378.50	-2'480'090.70	-1'507'660.65	-1'992'963.30
Geldfluss aus Finanzierungstätigkeit	655'779.31	1'443'108.95	-1'149'902.12	-1'003'398.60	-81'594.55
Total Geldfluss Gesamthaushalt	1'671'096.89	389'199.64	-2'451'809.62	185'611.68	567'000.52

1.12 Nachkredite

Die Nachkredite sind in einer separaten Nachkredittabelle aufgeführt und mit entsprechenden Begründungen versehen.

In der Nachkredittabelle werden nur Nachkredite, welche grösser als CHF 5'000.00 sind aufgeführt.

In den Zuständigkeitsbereich der Gemeindeversammlung fallen Überschreitungen des Gemeinderatskredit von CHF 100'000.00 um mehr als 10 % bzw. von mehr als CHF 20'000.00 für wiederkehrende Ausgaben.

Total angefallene Nachkredite	CHF	2'414'953.25
Gebundene Nachkredite	CHF	1'768'961.50
Kompetenz Gemeinderat	CHF	630'598.80
Zu beschliessen durch die Gemeindeversammlung	CHF	15'392.95

2 Eckdaten

2.1 Übersicht

	Rechnung 2020	Budget 2020	Rechnung 2019
Jahresergebnis ER Gesamthaushalt	77'675.20	-834'679.00	-501'980.91
Jahresergebnis ER Allgemeiner Haushalt	-137'075.25	-694'529.00	-494'417.05
Jahresergebnis gesetzliche Spezialfinanzierungen	214'750.45	-140'150.00	-7'563.86
Steuerertrag natürliche Personen	5'950'270.75	6'114'100.00	5'918'911.95
Steuerertrag juristische Personen	478'117.35	204'000.00	518'758.30
Liegenschaftssteuer	802'992.10	750'000.00	802'093.10
Nettoinvestitionen	1'098'570.50	2'142'000.00	1'498'972.25
Bestand Finanzvermögen	17'488'011.63		15'778'055.93
Bestand Verwaltungsvermögen Gesamthaushalt	11'818'094.95		12'080'200.10
Bestand Verwaltungsvermögen Allgemeiner Haushalt	9'613'488.55		9'893'767.55
Bestand Verwaltungsvermögen Spezialfinanzierungen	2'204'606.40		2'186'432.55
Fremdkapital	13'869'089.03		12'781'439.13
Eigenkapital	15'437'017.55		15'076'816.90
Reserven	725'350.50		725'350.50
Bilanzüberschuss/-fehlbetrag	5'296'608.41		5'433'683.66

2.2 Selbstfinanzierung / Finanzierungsergebnis

	Rechnung 2020	Budget 2020	Rechnung 2019
Selbstfinanzierung			
Gesamtergebnis Erfolgsrechnung	77'675.20	-140'150.00	-501'980.91
Abschreibungen Verwaltungsvermögen	1'290'675.65	1'325'800.00	1'262'395.30
Einlagen Fonds u. Spezialfinanzierungen	1'045'807.45	626'950.00	856'477.05
Entnahmen Fonds u. Spezialfinanzierungen	-530'856.30	-325'000.00	-270'043.55
Wertberichtigungen Darlehen VV	70'000.00	0.00	0.00
Wertberichtigungen Beteiligungen VV	0.00	0.00	0.00
Abschreibungen Investitionsbeiträge	0.00	0.00	0.00
Zusätzliche Abschreibungen	0.00	0.00	0.00
Einlagen in das Eigenkapital	0.00	0.00	0.00
Entnahmen aus dem Eigenkapital	-367'582.00	0.00	0.00
Total Selbstfinanzierung	1'585'720.00	1'487'600.00	1'346'847.89
Investitionsrechnung			
Investitionsausgaben	1'792'451.05	2'142'000.00	2'008'883.90
Investitionseinnahmen	693'880.55	0.00	509'911.65
Ergebnis Investitionsrechnung	1'098'570.50	2'142'000.00	1'498'972.25
Finanzierungsergebnis	487'149.50	-654'400.00	-152'124.36
(+ = Finanzierungsüberschuss / - = Finanzierungsfehlbetrag)			

2.3 Gestufter Erfolgsausweis

2.3.1 Gesamthaushalt

	Rechnung 2020	Budget 2020	Rechnung 2019	
Betrieblicher Aufwand				
30	Personalaufwand	2'096'590.90	2'226'550.00	2'060'121.75
31	Sach- und übriger Betriebsaufwand	3'967'840.97	3'888'804.00	3'902'485.17
33	Abschreibungen Verwaltungsvermögen	1'290'675.65	1'325'800.00	1'262'395.30
35	Einlagen Fonds und Spezialfinanzierungen	1'045'807.45	626'950.00	856'477.05
36	Transferaufwand + Abschl. SF	6'390'950.35	6'236'421.00	6'185'644.75
37	Durchlaufende Beiträge	6'938.00	20'000.00	48'829.00
	Total Betrieblicher Aufwand	14'798'803.32	14'324'525.00	14'315'953.02
Betrieblicher Ertrag				
40	Fiskalertrag	7'709'633.25	7'497'900.00	7'664'647.65
41	Regalien und Konzessionen	0.00	0.00	0.00
42	Entgelte	2'407'229.32	2'094'200.00	2'048'793.88
43	Verschiedene Erträge	38'394.75	7'800.00	41'383.73
45	Entnahmen Fonds u. Spezialfinanzierungen	530'856.30	325'000.00	270'043.55
46	Transferertrag + Abschl. SF	3'672'604.00	3'170'087.00	3'369'427.85
47	Durchlaufende Beiträge	6'938.00	20'000.00	48'829.00
	Total Betrieblicher Ertrag	14'365'655.62	13'114'987.00	13'443'125.66
	Ergebnis aus betrieblicher Tätigkeit	-433'147.70	-1'209'538.00	-872'827.36
34	Finanzaufwand	645'774.85	72'416.00	77'926.20
44	Finanzertrag	789'015.75	447'275.00	448'772.65
	Ergebnis aus Finanzierung	143'240.90	374'859.00	370'846.45
	Operatives Ergebnis	-289'906.80	-834'679.00	-501'980.91
38	Ausserordentlicher Aufwand	0.00	0.00	0.00
48	Ausserordentlicher Ertrag	367'582.00	0.00	0.00
	Ausserordentliches Ergebnis	367'582.00	0.00	0.00
	Gesamtergebnis Erfolgsrechnung	77'675.20	-834'679.00	-501'980.91

(+ = Ertragsüberschuss / - = Aufwandüberschuss)

2.3.2 Allgemeiner Haushalt

	Rechnung 2020	Budget 2020	Rechnung 2019
Betrieblicher Aufwand			
30	Personalaufwand	2'005'802.25	1'905'924.25
31	Sach- und übriger Betriebsaufwand	2'988'644.12	3'118'481.42
33	Abschreibungen Verwaltungsvermögen	1'081'531.65	1'056'124.25
35	Einlagen Fonds und Spezialfinanzierungen	662'187.45	472'072.05
36	Transferaufwand + Abschl. SF	6'215'130.30	5'977'696.05
37	Durchlaufende Beiträge	6'938.00	48'829.00
	Total Betrieblicher Aufwand	12'960'233.77	12'579'127.02
Betrieblicher Ertrag			
40	Fiskalertrag	7'709'633.25	7'664'647.65
41	Regalien und Konzessionen	0.00	0.00
42	Entgelte	747'827.87	523'825.22
43	Verschiedene Erträge	30'924.90	34'758.10
45	Entnahmen Fonds u. Spezialfinanzierungen	251'157.90	88'043.85
46	Transferertrag + Abschl. SF	3'565'853.70	3'353'759.70
47	Durchlaufende Beiträge	6'938.00	48'829.00
	Total Betrieblicher Ertrag	12'312'335.62	11'713'863.52
	Ergebnis aus betrieblicher Tätigkeit	-647'898.15	-865'263.50
34	Finanzaufwand	645'774.85	77'926.20
44	Finanzertrag	789'015.75	448'772.65
	Ergebnis aus Finanzierung	143'240.90	370'846.45
	Operatives Ergebnis	-504'657.25	-494'417.05
38	Ausserordentlicher Aufwand	0.00	0.00
48	Ausserordentlicher Ertrag	367'582.00	0.00
	Ausserordentliches Ergebnis	367'582.00	0.00
	Gesamtergebnis Erfolgsrechnung	-137'075.25	-494'417.05

2.3.3 SF Wasser

	Rechnung 2020	Budget 2020	Rechnung 2019	
Betrieblicher Aufwand				
30	Personalaufwand	5'186.95	17'600.00	61'264.50
31	Sach- und übriger Betriebsaufwand	294'231.50	298'600.00	152'984.80
33	Abschreibungen Verwaltungsvermögen	191'546.30	206'200.00	196'297.55
35	Einlagen Fonds und Spezialfinanzierungen	168'914.00	171'200.00	173'226.00
36	Transferaufwand + Int. Verr.	15'100.00	4'000.00	11'450.00
37	Durchlaufende Beiträge	0.00	0.00	0.00
	Total Betrieblicher Aufwand	674'978.75	697'600.00	595'222.85
Betrieblicher Ertrag				
40	Fiskalertrag	0.00	0.00	0.00
41	Regalien und Konzessionen	0.00	0.00	0.00
42	Entgelte	587'148.20	502'500.00	518'543.01
43	Verschiedene Erträge	0.00	0.00	0.00
45	Entnahmen Fonds u. Spezialfinanzierungen	168'914.00	171'200.00	173'226.00
46	Transferertrag + Abschluss SF	3'000.00	0.00	0.00
47	Durchlaufende Beiträge	0.00	0.00	0.00
	Total Betrieblicher Ertrag	759'062.20	673'700.00	691'769.01
	Ergebnis aus betrieblicher Tätigkeit	84'083.45	-23'900.00	96'546.16
34	Finanzaufwand	0.00	0.00	0.00
44	Finanzertrag	0.00	0.00	0.00
	Ergebnis aus Finanzierung	0.00	0.00	0.00
	Operatives Ergebnis	84'083.45	-23'900.00	96'546.16
38	Ausserordentlicher Aufwand	0.00	0.00	0.00
48	Ausserordentlicher Ertrag	0.00	0.00	0.00
	Ausserordentliches Ergebnis	0.00	0.00	0.00
	Gesamtergebnis Erfolgsrechnung	84'083.45	-23'900.00	96'546.16

2.3.4 SF Abwasser

	Rechnung 2020	Budget 2020	Rechnung 2019
Betrieblicher Aufwand			
30	Personalaufwand	56'924.85	54'561.95
31	Sach- und übriger Betriebsaufwand	307'557.70	316'567.50
33	Abschreibungen Verwaltungsvermögen	14'231.70	6'606.70
35	Einlagen Fonds und Spezialfinanzierungen	214'706.00	211'179.00
36	Transferaufwand + Int. Verr.	141'449.10	181'644.25
37	Durchlaufende Beiträge	0.00	0.00
	Total Betrieblicher Aufwand	734'869.35	770'559.40
Betrieblicher Ertrag			
40	Fiskalertrag	0.00	0.00
41	Regalien und Konzessionen	0.00	0.00
42	Entgelte	713'408.90	654'760.00
43	Verschiedene Erträge	0.00	0.00
45	Entnahmen Fonds u. Spezialfinanzierungen	110'784.40	8'773.70
46	Transferertrag	103'750.30	15'668.15
47	Durchlaufende Beiträge	0.00	0.00
	Total Betrieblicher Ertrag	927'943.60	679'201.85
	Ergebnis aus betrieblicher Tätigkeit	193'074.25	-91'357.55
34	Finanzaufwand	0.00	0.00
44	Finanzertrag	0.00	100.00
	Ergebnis aus Finanzierung	0.00	100.00
	Operatives Ergebnis	193'074.25	-91'357.55
38	Ausserordentlicher Aufwand	0.00	0.00
48	Ausserordentlicher Ertrag	0.00	0.00
	Ausserordentliches Ergebnis	0.00	0.00
	Gesamtergebnis Erfolgsrechnung	193'074.25	-91'357.55

2.3.5 SF Abfall

	Rechnung 2020	Budget 2020	Rechnung 2019	
Betrieblicher Aufwand				
30	Personalaufwand	28'676.85	40'200.00	38'371.05
31	Sach- und übriger Betriebsaufwand	377'407.65	373'300.00	314'451.45
33	Abschreibungen Verwaltungsvermögen	3'366.00	0.00	3'366.80
35	Einlagen Fonds und Spezialfinanzierungen	0.00	0.00	0.00
36	Transferaufwand + Int. Verr.	19'270.95	17'000.00	14'854.45
37	Durchlaufende Beiträge	0.00	0.00	0.00
	Betrieblicher Aufwand	428'721.45	430'500.00	371'043.75
Betrieblicher Ertrag				
40	Fiskalertrag	0.00	0.00	0.00
41	Regalien und Konzessionen	0.00	0.00	0.00
42	Entgelte	358'844.35	350'000.00	351'665.65
43	Verschiedene Erträge	7'469.85	4'000.00	6'625.63
45	Entnahmen Fonds u. Spezialfinanzierungen	0.00	0.00	0.00
46	Transferertrag + Int. Verr.	0.00	0.00	0.00
47	Durchlaufende Beiträge	0.00	0.00	0.00
	Betrieblicher Ertrag	366'314.20	354'000.00	358'291.28
	Ergebnis aus betrieblicher Tätigkeit	-62'407.25	-76'500.00	-12'752.47
34	Finanzaufwand	0.00	0.00	0.00
44	Finanzertrag	0.00	0.00	0.00
	Ergebnis aus Finanzierung	0.00	0.00	0.00
	Operatives Ergebnis	-62'407.25	-76'500.00	-12'752.47
38	Ausserordentlicher Aufwand	0.00	0.00	0.00
48	Ausserordentlicher Ertrag	0.00	0.00	0.00
	Ausserordentliches Ergebnis	0.00	0.00	0.00
	Gesamtergebnis Erfolgsrechnung	-62'407.25	-76'500.00	-12'752.47

3 Bilanz

		Rechnung 2020	Rechnung 2019	Veränderung	Rechnung 2018
Finanzvermögen					
100	Flüssige Mittel u. kurzfrist. Geldanlagen	3'410'596.96	1'739'500.07	1'671'096.89	1'350'300.43
101	Forderungen	4'439'023.82	4'238'033.11	200'990.71	4'341'517.77
102	Kurzfristige Finanzanlagen	0.00	0.00	0.00	0.00
104	Aktive Rechnungsabgrenzungen	22'162.00	12'257.50	9'904.50	5'873.49
107	Finanzanlagen	1'300'608.00	1'297'610.00	2'998.00	243'610.00
108	Sachanlagen FV	8'315'620.85	8'490'655.25	-175'034.40	8'422'249.00
	Total Finanzvermögen	17'488'011.63	15'778'055.93	1'709'955.70	14'363'550.69
Verwaltungsvermögen					
140	Sachanlagen VV	11'736'811.95	11'940'853.10	-204'041.15	11'765'170.15
142	Immaterielle Anlagen	21'083.00	61'147.00	-40'064.00	78'453.00
144	Darlehen	12'000.00	45'000.00	-33'000.00	0.00
145	Beteiligungen, Grundkapitalien	15'000.00	0.00	15'000.00	0.00
146	Investitionsbeiträge	33'200.00	33'200.00	0.00	0.00
	Total Verwaltungsvermögen	11'818'094.95	12'080'200.10	-262'105.15	11'843'623.15
AKTIVEN		29'306'106.58	27'858'256.03	1'447'850.55	26'207'173.84
Fremdkapital					
200	Laufende Verbindlichkeiten	2'551'569.84	1'957'507.30	594'062.54	1'986'218.15
201	Kurzfristige Finanzverbindlichkeiten	0.00	0.00	0.00	0.00
204	Passive Rechnungsabgrenzungen	103'619.80	140'463.80	-36'844.00	29'349.80
205	Kurzfristige Rückstellungen	78'507.00	47'760.00	30'747.00	52'950.00
206	Langfristige Finanzverbindlichkeiten	11'038'500.00	10'127'500.00	911'000.00	8'636'700.00
209	Verbindlichk.ggü.SF u.Fonds im FK	96'892.39	508'208.03	-411'315.64	581'591.58
	Total Fremdkapital	13'869'089.03	12'781'439.13	1'087'649.90	11'286'809.53
Eigenkapital					
290	Verpfl.(+),Vorschüsse(-)ggü.Spezialfin.	6'297'078.31	5'536'142.01	760'936.30	5'087'677.67
293	Vorfinanzierungen	1'551'631.33	1'447'709.73	103'921.60	1'245'304.43
294	Reserve	725'350.50	725'350.50	0.00	725'350.50
296	Neubewertungsreserve Finanzvermögen	1'566'349.00	1'933'931.00	-367'582.00	1'933'931.00
299	Bilanzüberschuss /-fehlbetrag	5'296'608.41	5'433'683.66	-137'075.25	5'928'100.71
	Total Eigenkapital	15'437'017.55	15'076'816.90	360'200.65	14'920'364.31
PASSIVEN		29'306'106.58	27'858'256.03	1'447'850.55	26'207'173.84

Das Finanzvermögen (flüssige Mittel und kurzfristige Geldanlagen, Forderungen, Aktive Rechnungsabgrenzungen, Finanzanlagen und Sachanlagen Finanzvermögen) beläuft sich auf CHF 17'488'011.63 und hat um CHF 1'709'955.70 zugenommen. Die Zunahme entsteht aufgrund der deutlich höheren Flüssigen Mittel und kurzfristigen Geldanlagen, sowie den angestiegenen Forderungen. Bei den Sachanlagen Finanzvermögen ist die Veränderung durch die Neubewertung der Liegenschaften im Finanzvermögen begründet.

Das Verwaltungsvermögen veränderte sich in der Periode folgendermassen:

		CHF
Anfangsbestand	01.01.2020	12'080'200.10
Nettoinvestitionen		1'098'570.50
Planmässige Abschreibungen bestehendes Verwaltungsvermögen Einführung HRM2	10%	-825'296.00
Planmässige Abschreibungen bestehendes Verwaltungsvermögen Einführung HRM2 Wasser		-159'200.00
Planmässige Abschreibungen Verwaltungsvermögen ab 2016 bzw. Inbetriebnahme	Nutzungsdauer	-306'179.65
Ausserplanmässige Abschreibungen Verwaltungsvermögen infolge vorzeitigem Wertverlust		-70'000.00
Endbestand	30.12.2020	11'818'094.95

Das Fremdkapital erhöht sich um CHF 1'087'649.90 auf CHF 13'869'089.03. Grund für die Zunahme sind die höheren laufenden Verbindlichkeiten, sowie die Erhöhung der langfristigen Finanzverbindlichkeiten.

Die langfristigen Finanzverbindlichkeiten, also die Schulden bei Dritten, betragen per 31.12.2020 CHF 11'038'500.00 (plus CHF 1 Millionen).

Die Verbindlichkeiten ggü. SF u. Fonds im EK sind um CHF 411'315.64 zurückgegangen. Hier wurde der Ersatzbeitragsfonds für Schutzräume dem Kanton übergeben.

Mit HRM2 werden die Spezialfinanzierungen, die Vorfinanzierungen und die Neubewertungsreserve Finanzvermögen im Eigenkapital (29) geführt. Die Spezialfinanzierungen dienen dem Ausgleich der entsprechenden Funktionen. Diese haben um CHF 760'936.30 zugenommen und betragen per 31.12.2020 CHF 6'297'078.31.

Die Neubewertung der Liegenschaften im Finanzvermögen erfolgte per 31.12.2020. Liegt der bilanzierte Wert über dem Verkehrswert, so ist eine Wertberichtigung vorzunehmen. Der Wertverlust kann der Neubewertungsreserve entnommen werden, maximal im Umfang dieser Reserve. Per 31.12.2020 wurden CHF 367'582.00 der Neubewertungsreserve entnommen.

Nach Einlage des Aufwandüberschusses 2020 beträgt der Bilanzüberschuss per 31.12.2020 CHF 5'296'608.41. Für den detaillierten Nachweis der Veränderung des Eigenkapitals wird auf Ziffer 11.3 verwiesen.

4 Funktionen

4.1 Erfolgsrechnung

	Rechnung 2020		Budget 2020		Rechnung 2019	
	Aufwand	Ertrag	Aufwand	Ertrag	Aufwand	Ertrag
ERFOLGSRECHNUNG	16'258'716.22	16'258'716.22	15'086'751.00	14'392'222.00	15'070'876.63	15'070'876.63
Aufwandüberschuss				694'529.00		
0 Allgemeine Verwaltung	1'439'458.03	154'861.08	1'484'190.00	165'370.00	1'503'336.48	173'109.83
Nettoaufwand		1'284'596.95		1'318'820.00		1'330'226.65
1 Öffentliche Ordnung und Sicherheit, Verteidigung	581'816.05	594'696.25	549'866.00	375'955.00	645'842.25	526'208.90
Nettoertrag	12'880.20			173'911.00		119'633.35
2 Bildung	2'808'674.85	391'348.55	2'907'835.00	455'100.00	2'735'833.20	360'672.50
Nettoaufwand		2'417'326.30		2'452'735.00		2'375'160.70
3 Kultur, Sport und Freizeit, Kirche	394'664.05	8'370.00	456'850.00	12'700.00	403'129.60	12'735.00
Nettoaufwand		386'294.05		444'150.00		390'394.60
4 Gesundheit	38'501.35	93'305.00	27'280.00	0.00	26'680.50	0.00
Nettoertrag	54'803.65			27'280.00		26'680.50
5 Soziale Sicherheit	2'876'468.55	55'235.40	2'958'406.00	19'000.00	2'808'420.15	33'834.70
Nettoaufwand		2'821'233.15		2'939'406.00		2'774'585.45
6 Verkehr und Nachrichtenübermittlung	1'794'124.40	334'913.79	1'998'943.00	421'440.00	2'074'761.14	330'267.79
Nettoaufwand		1'459'210.61		1'577'503.00		1'744'493.35
7 Umweltschutz und Raumordnung	2'350'359.04	2'177'382.60	2'152'350.00	1'961'550.00	2'086'359.41	1'873'883.66
Nettoaufwand		172'976.44		190'800.00		212'475.75
8 Volkswirtschaft	1'030'678.35	862'105.60	515'350.00	381'050.00	599'151.70	566'277.00
Nettoaufwand		168'572.75		134'300.00		32'874.70
9 Finanzen und Steuern	2'943'971.55	11'586'497.95	2'035'681.00	10'600'057.00	2'187'362.20	11'193'887.25
Nettoertrag	8'642'526.40		8'564'376.00		9'006'525.05	

0	Allgemeine Verwaltung	Rechnung 2020		Budget 2020		Rechnung 2019	
		Aufwand	Ertrag	Aufwand	Ertrag	Aufwand	Ertrag
		1'439'458.03	154'861.08	1'484'190.00	165'370.00	1'503'336.48	173'109.83
	Nettoaufwand		1'284'596.95		1'318'820.00		1'330'226.65

Der Nettoaufwand der **Allgemeinen Verwaltung** beträgt CHF 34'223.05 weniger als budgetiert.

- Es fanden weniger Sitzungen statt, wodurch die Entschädigungen zurückgegangen sind.
- Bei der Exekutive ohne Bäueren (z.B Sitzungen Gemeinderat, diverse Apéro usw.) konnten Total CHF 26'698.95 gegenüber dem Budget eingespart werden.
- Die Rückstellungen für Ferien und Überzeitsaldo Personal mussten korrigiert werden (+ CHF 24'322.00).
- Die Kosten für Aus- und Weiterbildung des Personals ist höher als budgetiert (+ CHF 15'105.90).
- Honorare externer Berater, Gutachter, Fachexperten etc. ist um CHF 49'000.00 höher als budgetiert.
- Für die Verwaltungsliegenschaften wurden gegenüber dem Budget Total CHF 24'341.50 weniger ausgegeben.

1	Öffentliche Ordnung und Sicherheit, Verteidigung	Rechnung 2020		Budget 2020		Rechnung 2019	
		Aufwand	Ertrag	Aufwand	Ertrag	Aufwand	Ertrag
		581'816.05	594'696.25	549'866.00	375'955.00	645'842.25	526'208.90
	Nettoaufwand		-12'880.20		173'911.00		119'633.35

Der Nettoaufwand der **Öffentlichen Ordnung und Sicherheit, Verteidigung** beträgt CHF 186'791.20 weniger als budgetiert.

- Die Differenz aus der Übergabe des Ersatzbeitragsfonds Schutzraum an den Kanton wird zu Gunsten der Erfolgsrechnung, Funktion Zivilschutz verbucht (+ CHF 135'156.30).
- Es resultieren Mehreinnahmen aus den "Gebühren für Amtshandlungen" (Bauabteilung).
- Die Feuerwehrrechnung schliesst deutlich besser ab als budgetiert. Aufgrund von Corona finden keine Ausbildungen und weniger Übungen statt. Auch tiefere Anschaffungskosten von Dienstkleidern und Korpsmaterial sowie tiefere Unterhaltskosten für Apparate, Maschinen, Geräte und Fahrzeuge haben zu diesem besseren Ergebnis geführt.

2	Bildung	Rechnung 2020		Budget 2020		Rechnung 2019	
		Aufwand	Ertrag	Aufwand	Ertrag	Aufwand	Ertrag
		2'808'674.85	391'348.55	2'907'835.00	455'100.00	2'735'833.20	360'672.50
	Nettoaufwand		2'417'326.30		2'452'735.00		2'375'160.70

Der Nettoaufwand im Bereich **Bildung** beträgt CHF 35'408.70 weniger als budgetiert.

- Die Kosten für den Anteil IBEM Frutigen sind CHF 25'522.75 höher als budgetiert.
- Die Beiträge an die Quarta sind mit CHF 67'669.55 um CHF 27'669.55 höher als im Budget eingestellt.
- Die Beiträge an die Musikschule waren mit CHF 83'468.70 um CHF 12'568.70 höher als im Vorjahr.
- Der Aufwand für die Schülertransporte ist um CHF 21'170.30 gegenüber dem Vorjahr zurückgegangen und liegt CHF 38'178.45 unter dem Budget.
- Aufgrund von Corona wird für Schulreisen, Landschulwochen und Exkursionen weniger Geld benötigt.

3	Kultur, Sport und Freizeit, Kirche	Rechnung 2020		Budget 2020		Rechnung 2019	
		Aufwand	Ertrag	Aufwand	Ertrag	Aufwand	Ertrag
		394'664.05	8'370.00	456'850.00	12'700.00	403'129.60	12'735.00
	Nettoaufwand		386'294.05		444'150.00		390'394.60

Der Nettoaufwand im Bereich **Kultur, Sport und Freizeit, Kirche** beträgt CHF 57'855.95 weniger als budgetiert.

- Für den Unterhalt Hochbauten, Gebäude werden CHF 17'931.90 weniger ausgegeben als budgetiert.
- Der Beitrag an die Kirchgemeinde ist um CHF 22'979.15 tiefer als budgetiert.

4	Gesundheit	Rechnung 2020		Budget 2020		Rechnung 2019	
		Aufwand	Ertrag	Aufwand	Ertrag	Aufwand	Ertrag
		38'501.35	93'305.00	27'280.00	0.00	26'680.50	0.00
	Nettoaufwand		-54'803.65		27'280.00		26'680.50

Der Nettoaufwand im Bereich **Gesundheit** beträgt CHF 82'083.65 weniger als budgetiert.

- Von der Spitäler fmi AG erhalten wir eine Rückzahlung von CHF 93'305.00 für die Auflösung des Fonds, betreffend Projekt Schräglift.
- Die Kosten wegen Corona (Portokosten, Händedesinfektionsmittel, Masken usw.) betragen Total CHF 18'979.10.

5	Soziale Sicherheit	Rechnung 2020		Budget 2020		Rechnung 2019	
		Aufwand	Ertrag	Aufwand	Ertrag	Aufwand	Ertrag
		2'876'468.55	55'235.40	2'958'406.00	19'000.00	2'808'420.15	33'834.70
	Nettoaufwand		2'821'233.15		2'939'406.00		2'774'585.45

Der Nettoaufwand im Bereich **Soziale Sicherheit** beträgt CHF 118'172.85 weniger als budgetiert.

- Die Kosten für den Lastenausgleich Ergänzungsleistungen betragen CHF 19'222.00 weniger als budgetiert, jedoch CHF 16'457.00 mehr als im Vorjahr.
- Der Gemeindebeitrag für die Offene Kinder- und Jugendarbeit war zu hoch budgetiert und fällt um CHF 20'832.15 tiefer aus.

6	Verkehr und Nachrichtenübermittlung	Rechnung 2020		Budget 2020		Rechnung 2019	
		Aufwand	Ertrag	Aufwand	Ertrag	Aufwand	Ertrag
		1'794'124.40	334'913.79	1'998'943.00	421'440.00	2'074'761.14	330'267.79
	Nettoaufwand		1'459'210.61		1'577'503.00		1'744'493.35

Bei den Strassen führen wir zusätzlich die Funktion 6151 Bäuertrassen in welcher der Strassenunterhalt für die einzelnen Bäuerter verbucht wird. Zum Ende des Rechnungsjahres wird der Saldo der Bäuertrassen ausgeglichen und in die Funktion 6150 Gemeindestrassen umgebucht.

Der Nettoaufwand im Bereich **Verkehr und Nachrichtenübermittlung** beträgt CHF 118'292.39 weniger als budgetiert.

- Für den Unterhalt Strassen, Strassenbeleuchtung und Fuss- und Wanderwege wurden von den budgetierten CHF 181'000.00, nur CHF 143'093.00 verwendet.
- Der Winterdienst kostete mit CHF 390'699.95 rund CHF 9'300.05 weniger als budgetiert.
- Die planmässigen Abschreibungen sind CHF 28'804.65 unter dem Budget.
- Aus dem Verkauf der SBB Generalabonnements resultiert ein Verlust von CHF 13'329.00.
- In der Funktion Parkplätze konnte ein Ertragsüberschuss von CHF 41'171.74 erwirtschaftet werden.
- Bei den meisten Konten wurde weniger als im Jahr 2019 ausgegeben, wodurch der Nettoaufwand gegenüber dem Vorjahr um CHF 285'282.74 zurückgegangen ist.

7	Umweltschutz und Raumordnung	Rechnung 2020		Budget 2020		Rechnung 2019	
		Aufwand	Ertrag	Aufwand	Ertrag	Aufwand	Ertrag
		2'350'359.04	2'177'382.60	2'152'350.00	1'961'550.00	2'086'359.41	1'873'883.66
	Nettoaufwand		172'976.44		190'800.00		212'475.75

Der Nettoaufwand im Bereich **Umweltschutz und Raumordnung** beträgt CHF 17'823.56 weniger als budgetiert.

- Im Bereich Naturgefahren wurde für Honorare externe Berater, Gutachter, Fachexperten etc. CHF 10'543.90 weniger ausgegeben als budgetiert und CHF 9'696.70 mehr Kantonsbeiträge eingenommen.
- Die Hundetaxe wurde per 01.01.2020 von CHF 60.00 auf CHF 80.00 angepasst. Dies führte zu Mehreinnahmen von CHF 5'960.00

8	Volkswirtschaft	Rechnung 2020		Budget 2020		Rechnung 2019	
		Aufwand	Ertrag	Aufwand	Ertrag	Aufwand	Ertrag
		1'030'678.35	862'105.60	515'350.00	381'050.00	599'151.70	566'277.00
	Nettoaufwand		168'572.75		134'300.00		32'874.70

Der Nettoaufwand im Bereich **Volkswirtschaft** beträgt CHF 34'272.75 mehr als budgetiert.

- Beim Forstbetrieb Gemeinde resultiert durch den Holzerlös und Kantonsbeiträge ein Mehrertrag von CHF 57'959.95.
- Die neu gegründete Forststruktur Frutigland erzielt einen Ertragsüberschuss von CHF 96'657.65, welcher in die Spezialfinanzierung eingelegt wird.
- Aufgrund des Konkurses der Sportbahnen Kiental AG, müssen die Darlehen gegenüber dem Bund und Kanton von CHF 214'600.00 per sofort zurückbezahlt werden. Die Gemeindedarlehen 2019 und 2020 von Total CHF 70'000.00 werden wertberichtigt.

9	Finanzen und Steuern	Rechnung 2020		Budget 2020		Rechnung 2019	
		Aufwand	Ertrag	Aufwand	Ertrag	Aufwand	Ertrag
		2'943'971.55	11'586'497.95	2'035'681.00	10'600'057.00	2'187'362.20	11'193'887.25
	Nettoertrag	8'642'526.40		8'564'376.00		9'006'525.05	

Obwohl die langfristigen Finanzverbindlichkeiten zugenommen haben, fallen die Zinsen auf mittel- und langfristigen Schulden rund CHF 6'924.05 tiefer aus als im Vorjahr. Auf eine interne Verzinsung wird wegen der tiefen Zinssituation verzichtet.

Die Aufwand- und Ertragsüberschüsse werden den jeweiligen Spezialfinanzierungen der Bäuerten belastet oder gutgeschrieben, weshalb die Funktion 9632 ausgeglichen ist.

Aufgrund der Neubewertung der Liegenschaften im Finanzvermögen, wird mit Total CHF 326'414.80 ein grösserer Ertragsüberschuss ausgewiesen und in die Spezialfinanzierungen eingelegt als üblich.

4.2 Investitionsrechnung

		Rechnung 2020		Budget 2020		Rechnung 2019	
		Ausgaben	Einnahmen	Ausgaben	Einnahmen	Ausgaben	Einnahmen
0	INVESTITIONSRECHNUNG	2'486'331.60	2'486'331.60	2'142'000.00	2'142'000.00	2'518'795.55	2'518'795.55
	Nettoaussgaben						
2	Bildung	47'916.15	47'750.00	80'000.00		454'652.50	
	Nettoaussgaben		166.15		80'000.00		454'652.50
3	Kultur, Sport und Freizeit, Kirche	73'927.95		30'000.00		245'820.30	53'900.00
	Nettoaussgaben		73'927.95		30'000.00		191'920.30
6	Verkehr und Nachrichtenübermittlung	692'355.75	75'662.00	767'000.00		540'925.65	82'000.00
	Nettoaussgaben		616'693.75		767'000.00		458'925.65
7	Umweltschutz und Raumordnung	938'251.20	570'468.55	1'265'000.00		737'485.45	374'011.65
	Nettoaussgaben		367'782.65		1'265'000.00		363'473.80
8	Volkswirtschaft	40'000.00				30'000.00	
	Nettoaussgaben		40'000.00				30'000.00
9	Finanzen und Steuern	693'880.55	1'792'451.05		2'142'000.00	509'911.65	2'008'883.90
	Nettoeinnahmen	1'098'570.50		2'142'000.00		1'498'972.25	

Die Nettoinvestitionen verteilen sich wie folgt:

Allgemeiner Haushalt			Rechnung 2020	Budget 2020	Rechnung 2019
2170	Schulliegenschaften	CHF	3'166.15	50'000.00	416'895.05
2180	Tagesbetreuung	CHF	-3'000.00	0.00	15'000.00
2190	Schulleitung und Schulverwaltung	CHF	0.00	30'000.00	22'757.45
3320	Massenmedien	CHF	0.00	30'000.00	0.00
3410	Sport	CHF	73'927.95	0.00	191'920.30
6150	Gemeindestrasse	CHF	498'164.05	767'000.00	282'176.95
6155	Parkplätze	CHF	18'529.70	0.00	176'748.70
6220	Regionalverkehr	CHF	100'000.00	0.00	0.00
7710	Friedhof und Bestattung allgemein	CHF	125'464.80	159'000.00	52'939.60
7791	Öffentliche Toilettenanlage	CHF	0.00	0.00	70'000.00
8400	Volkswirtschaft	CHF	40'000.00	0.00	30'000.00
Nettoinvestitionen Allgemeiner Haushalt			CHF 856'252.65	1'036'000.00	1'258'438.05
Spezialfinanzierungen			Rechnung 2020	Budget 2020	Rechnung 2019
7101	Wasserversorgung (Gemeindebetrieb)	CHF	-38'078.85	850'000.00	350'086.70
7201	Abwasserentsorgung (Gemeindebetrieb)	CHF	265'396.70	256'000.00	-143'217.30
7301	Abfall (Gemeindebetrieb)	CHF	15'000.00	0.00	33'664.80
Nettoinvestitionen Spezialfinanzierungen			CHF 242'317.85	1'106'000.00	240'534.20
Gesamthaushalt			Rechnung 2020	Budget 2020	Rechnung 2019
	Allgemeiner Haushalt	CHF	856'252.65	1'036'000.00	1'258'438.05
	Spezialfinanzierungen	CHF	242'317.85	1'106'000.00	240'534.20
Nettoinvestitionen Gesamthaushalt			CHF 1'098'570.50	2'142'000.00	1'498'972.25
Abweichung zum Budget			CHF -1'043'429.50		

Einige Projekte konnten wegen zeitlichen Verzögerungen nicht wie geplant umgesetzt werden.

Die konkreten Projekte sind im Anhang, Investitionsrechnung nach Funktionen, ersichtlich.

5 Sachgruppen

5.1 Erfolgsrechnung

		Rechnung 2020		Budget 2020		Rechnung 2019	
		Aufwand	Ertrag	Aufwand	Ertrag	Aufwand	Ertrag
	Erfolgsrechnung	16'258'716.22	16'258'716.22	15'086'751.00	14'392'222.00	15'070'876.63	15'070'876.63
	Aufwandüberschuss				694'529.00		
3	Aufwand	15'981'558.52		15'086'751.00		14'974'330.47	
30	Personalaufwand	2'096'590.90		2'226'550.00		2'060'121.75	
31	Sach- und übriger Betriebsaufwand	3'967'840.97		3'888'804.00		3'902'485.17	
33	Abschreibungen Verwaltungsvermögen	1'290'675.65		1'325'800.00		1'262'395.30	
34	Finanzaufwand	645'774.85		72'416.00		77'926.20	
35	Einlagen in Fonds und Spezialfinanzierungen	1'045'807.45		626'950.00		856'477.05	
36	Transferaufwand	6'390'950.35		6'236'421.00		6'185'644.75	
37	Durchlaufende Beiträge	6'938.00		20'000.00		48'829.00	
39	Interne Verrechnungen	536'980.35		689'810.00		580'451.25	
4	Ertrag		16'059'233.72		14'252'072.00		14'472'349.56
40	Fiskalertrag		7'709'633.25		7'497'900.00		7'664'647.65
42	Entgelte		2'407'229.32		2'094'200.00		2'048'793.88
43	Verschiedene Erträge		38'394.75		7'800.00		41'383.73
44	Finanzertrag		789'015.75		447'275.00		448'772.65
45	Entnahmen Fonds u. Spezialfinanzierungen		530'856.30		325'000.00		270'043.55
46	Transferertrag		3'672'604.00		3'170'087.00		3'369'427.85
47	Durchlaufende Beiträge		6'938.00		20'000.00		48'829.00
48	Ausserordentlicher Ertrag		367'582.00				
49	Interne Verrechnungen		536'980.35		689'810.00		580'451.25
9	Abschlusskonten	277'157.70	199'482.50	140'150.00		96'546.16	598'527.07
90	Abschluss Erfolgsrechnung	277'157.70	199'482.50	140'150.00		96'546.16	598'527.07

5.2 Investitionsrechnung

		Rechnung 2020		Budget 2020		Rechnung 2019	
		Ausgaben	Einnahmen	Aufwand	Einnahmen	Aufwand	Einnahmen
Investitionsrechnung		2'486'331.60	2'486'331.60	2'142'000.00	2'142'000.00	2'518'795.55	2'518'795.55
Investitionsausgaben		2'486'331.60		2'142'000.00		2'518'795.55	
50	Sachanlagen	1'626'617.40		2'066'000.00		1'888'755.55	
51	Investitionen auf Rechnung Dritter						
52	Immaterielle Anlagen			30'000.00			
54	Darlehen	40'000.00				45'000.00	
55	Beteiligungen und Grundkapitalien	15'000.00					
56	Eigene Investitionsbeiträge	110'833.65		46'000.00		75'128.35	
57	Durchlaufende Investitionsbeiträge						
59	Übertrag an Bilanz	693'880.55				509'911.65	
Investitionseinnahmen			2'486'331.60		2'142'000.00		2'518'795.55
60	Übertrag.Sachanlagen ins Finanzvermögen						
61	Rückerstattungen						
62	Abgang immaterielle Anlagen						
63	Investitionsbeiträge f.eigene Rechnung		690'880.55				509'911.65
64	Rückzahlung von Darlehen		3'000.00				
65	Übertragung von Beteiligungen						
66	Rückzahlung eigener Investitionsbeiträge						
67	Durchlaufende Investitionsbeiträge						
69	Übertrag an Bilanz		1'792'451.05		2'142'000.00		2'008'883.90
Nettoinvestitionen		1'098'570.50		2'142'000.00		1'498'972.25	

6 Geldflussrechnung

Geldflussrechnung

Gesamthaushalt

Reichenbach im Kandertal

Bezeichnung	CHF	CHF
	2020	2019
Geldfluss aus betrieblicher Tätigkeit		
(-) Aufwandüberschuss / Ertragsüberschuss	-137'075.25	-494'417.05
Abschreibungen Verwaltungsvermögen	1'290'675.65	1'262'395.30
Abschreibungen Investitionsbeiträge	0.00	0.00
Einlagen in das Eigenkapital	0.00	0.00
(-) Entnahmen aus dem Eigenkapital	-367'582.00	0.00
Verluste aus Verkauf Finanzanlagen FV und Übertragung Finanzanlagen FV ins VV / (-) Gewinne aus Verkauf Finanzanlagen FV	0.00	0.00
Verluste aus Verkauf Sachanlagen FV und Übertragung Sachanlagen FV ins VV / (-) Gewinne aus Verkauf Sachanlagen FV	0.00	0.00
Wertberichtigungen Anlagen FV / (-) Wertberichtigungen Anlagen FV	233'781.90	0.00
Wertberichtigungen Darlehen/Beteiligungen VV	70'000.00	0.00
(-) Aufwertung VV	0.00	0.00
(-) Zunahme/Abnahme Forderungen	-357'085.66	77'792.16
Abnahme/(-) Zunahme Vorräte	0.00	0.00
(-) Zunahme/Abnahme aktive Rechnungsabgrenzungen	-9'904.50	-6'384.01
Zunahme/(-) Abnahme Laufende Verbindlichkeiten	594'062.54	-28'710.85
Zunahme/(-) Abnahme kurzfr. Rückstellungen	30'747.00	-5'190.00
(-) Abnahme/Zunahme passive Rechnungsabgrenzungen	-36'844.00	111'114.00
(-) Abnahme/Zunahme langfr. Rückstellungen	0.00	0.00
Zunahme/(-) Abnahme Spezialfinanzierungen im EK und Vorfinanzierungen	864'857.90	650'869.64
Geldfluss aus betrieblicher Tätigkeit	2'175'633.58	1'567'469.19

Geldfluss aus Investitionstätigkeit		
Zahlungen für Nettoinv. Sachanlagen + Immat. Anlagen+ Investitionsbeiträge VV	-1'056'570.50	-1'453'972.25
(-) Auszahlungen für Darlehen/Beteiligungen VV	-27'000.00	-45'000.00
Einzahlung für Darlehen/Beteiligungen VV	0.00	0.00
(-) Kauf Sachanlagen FV	0.00	0.00
Verkauf Sachanlagen FV	0.00	0.00
(-) Investitionen Sachanlagen FV	-14'745.50	-68'406.25
(-) Kauf kurzfristige Finanzanlagen FV	0.00	0.00
Verkauf kurzfristige Finanzanlagen FV	0.00	0.00
(-) Kauf langfristige Finanzanlagen FV	-62'000.00	-1'054'000.00
Verkauf langfristige Finanzanlagen FV	0.00	0.00
Geldfluss aus Investitionstätigkeit	-1'160'316.00	-2'621'378.50
Geldfluss aus Finanzierungstätigkeit		
Zunahme/ (-) Abnahme Kontokorrente mit Dritten	156'094.95	25'692.50
Aufnahme kurzfristige Finanzverbindlichkeiten	4'400'000.00	4'300'000.00
(-) Rückzahlung kurzfristige Finanzverbindlichkeiten	-4'400'000.00	-4'300'000.00
Aufnahme langfristige Finanzverbindlichkeiten	3'500'000.00	4'116'000.00
(-) Rückzahlung langfristige Finanzverbindlichkeiten	-2'589'000.00	-2'625'200.00
(-) Abnahme/Zunahme Stiftungen, Legate, Zuwendungen im FK sowie Fonds im FK	-411'315.64	-73'383.55
Geldfluss aus Finanzierungstätigkeit	655'779.31	1'443'108.95
Total Geldfluss	1'671'096.89	389'199.64
Bestand Flüssige Mittel und kurzfristige Geldanlagen 1.1.	1'739'500.07	1'350'300.43
Bestand Flüssige Mittel und kurzfristige Geldanlagen 31.12.	3'410'596.96	1'739'500.07
<i>Kontrollrechnung: Differenz</i>	<i>0.00</i>	<i>0.00</i>

7 Finanzkennzahlen

7.1 Gesamthaushalt

Kennzahl	Rechnung 2016 Wert	Rechnung 2017 Wert	Rechnung 2018 Wert	Rechnung 2019 Wert	Rechnung 2020 Wert	Mittelwert Ø	Kommentar/Interpretation
Nettoverschuldungsquotient	-20.87%	-30.07%	-34.02%	-33.20%	-40.28%	-31.67%	Nettoschulden in % des Fiskalertrags (inkl. Finanzausgleich) Gibt an, welcher Anteil der Fiskalerträge, bzw. wieviele Jahresstranchen erforderlich sind, um die Nettoschulden abzutragen. Richtwert: < 100 % gut.
Selbstfinanzierungsgrad	101.37%	154.25%	114.84%	89.85%	144.34%	119.68%	Selbstfinanzierung in % der Nettoinvestitionen Der Selbstfinanzierungsgrad gibt Auskunft auf die Frage, wie weit die Investitionen aus selbst erarbeiteten Mitteln bezahlt werden können. Richtwert: >100 % sehr gut / 0 % - 60 % ungenügend
Zinsbelastungsanteil	0.48%	0.28%	0.19%	0.13%	0.06%	0.23%	Nettozinsen in % des Laufenden Ertrages Der Zinsbelastungsanteil sagt aus, wie stark der Ertrag der Erfolgsrechnung durch den Zinsendienst belastet ist. Je tiefer der Wert, desto grösser der Handlungsspielraum. Richtwert: 0 - 4 % gut
Bruttoverschuldungsanteil	96.61%	81.69%	77.99%	87.30%	87.59%	86.16%	Bruttoschuld in % des Ertrages der Erfolgsrechnung Die Bruttoverschuldung informiert über das Mass der Verschuldung der Gemeinde. Richtwert: < 50 % sehr gut / < 100 % gut / < 150 % mittlere
Investitionsanteil	17.57%	14.26%	14.27%	14.12%	12.59%	14.53%	Bruttoinvestitionen in % der Gesamtausgaben Der Investitionsanteil informiert über das Mass der Investitionstätigkeit einer Gemeinde. Aussage: 10 - 20 % mittlere Investitionstätigkeit
Kapitaldienstanteil	9.23%	8.18%	8.80%	9.25%	8.83%	8.89%	Kapitaldienst in % des Ertrages der Erfolgsrechnung Der Kapitaldienstanteil informiert darüber, wie stark der laufende Ertrag durch die Zinsen und die ordentlichen Abschreibungen (Kapitaldienst) belastet ist. Ein steigender Anteil weist auf einen enger werdenden finanziellen Spielraum hin. Richtwert: 4 - 12 % mittlere Belastung
Nettoschuld in Franken pro Einwohner	CHF -529	CHF -820	CHF -850	CHF -826	CHF -994	CHF -805	Die Nettoschuld pro Einwohner wird als Gradmesser für die Verschul- dung verwendet. Ein negativer Wert entspricht einem Nettovermögen pro Einwohner.

Kennzahl	Rechnung 2016 Wert	Rechnung 2017 Wert	Rechnung 2018 Wert	Rechnung 2019 Wert	Rechnung 2020 Wert	Mittelwert Ø	Kommentar/Interpretation
Selbstfinanzierungsanteil	15.15%	18.37%	12.63%	9.73%	10.22%	13.21%	Selbstfinanzierung in % des Ertrages der Erfolgsrechnung Der Selbstfinanzierungsanteil gibt Auskunft über die finanzielle Leistungsfähigkeit unserer Gemeinde. Je höher der Wert, desto grösser ist der Spielraum für den Schuldenabbau oder die Finanzierung von Investitionen und deren Folgekosten. Richtwert: 14 - 18 % gut
Nettozinsbelastungsanteil	-3.64%	-2.15%	-3.86%	-4.53%	-1.51%	-3.12%	Finanzaufwand netto in % des Steuerertrages Richtwert < 0 sehr tiefe Belastung.
Massgebliches Eigenkapital pro Einwohner	CHF 2'041.00	CHF 2'361	CHF 2'373	CHF 2'229	CHF 2'085	CHF 2'217	Vergleichsgrösse

7.2 Allgemeiner Haushalt

Kennzahl	Rechnung 2016 Wert	Rechnung 2017 Wert	Rechnung 2018 Wert	Rechnung 2019 Wert	Rechnung 2020 Wert	Mittelwert Ø	Kommentar/Interpretation
Selbstfinanzierungsgrad	62.65%	117.89%	286.33%	44.64%	75.55%	93.86%	Selbstfinanzierung in % der Nettoinvestitionen Der Selbstfinanzierungsgrad gibt Auskunft auf die Frage, wie weit die Investitionen aus selbst erarbeiteten Mitteln bezahlt werden können. Richtwert: >100 % sehr gut / 0 % - 60 % ungenügend
Bilanzüberschussquotient	58.47%	58.59%	65.55%	60.21%	58.96%	60.34%	Bilanzüberschuss in % des Fiskalertrages (inkl. Finanzausgleich) Nach Gemeindegrösse abgestufte Mindestausstattung des Eigenkapitals (Bilanzüberschuss) zur Abdeckung von Aufwandüberschüssen, zum Schutz vor einem Bilanzfehlbetrag sowie zur Verstärkung der Risikofähigkeit. Richtwert: >30 % Gemeinden von 2'000 bis 10'000 Einwohnern.

7.3 Spezialfinanzierung Wasser

Kennzahl	Rechnung 2016 Wert	Rechnung 2017 Wert	Rechnung 2018 Wert	Rechnung 2019 Wert	Rechnung 2020 Wert	Mittelwert Ø	Kommentar/Interpretation
Selbstfinanzierungsgrad	180.23%	809.34%	16.23%	83.65%	100.00%	83.77%	Selbstfinanzierung in % der Nettoinvestitionen Der Selbstfinanzierungsgrad gibt Auskunft auf die Frage, wie weit die Investitionen aus selbst erarbeiteten Mitteln bezahlt werden können. Richtwert: >100 % sehr gut / 0 % - 60 % ungenügend
Kostendeckungsgrad	113.65%	104.02%	94.37%	116.22%	112.46%	107.48%	Aufwand in % des Ertrages Der Kostendeckungsgrad gibt Antwort auf die Frage, wie weit der Aufwand aus selbst erarbeiteten Erträgen gedeckt ist. > 100 % = Ertragsüberschuss
Werterhaltungsquote	0.00%	0.00%	0.00%	0.00%	0.00%	0.00%	Bestand Werterhalt in % des Wiederbeschaffungswertes

7.4 Spezialfinanzierung Abwasser

Kennzahl	Rechnung 2016 Wert	Rechnung 2017 Wert	Rechnung 2018 Wert	Rechnung 2019 Wert	Rechnung 2020 Wert	Mittelwert Ø	Kommentar/Interpretation
Selbstfinanzierungsgrad	164.72%	293.07%	79.26%	82.15%	117.27%	134.55%	Selbstfinanzierung in % der Nettoinvestitionen Der Selbstfinanzierungsgrad gibt Auskunft auf die Frage, wie weit die Investitionen aus selbst erarbeiteten Mitteln bezahlt werden können. Richtwert: >100 % sehr gut / 0 % - 60 % ungenügend
Kostendeckungsgrad	108.87%	114.72%	101.03%	88.14%	126.27%	107.46%	Aufwand in % des Ertrages Der Kostendeckungsgrad gibt Antwort auf die Frage, wie weit der Aufwand aus selbst erarbeiteten Erträgen gedeckt ist. > 100 % = Ertragsüberschuss
Werterhaltungsquote	4.87%	5.46%	5.79%	6.78%	7.20%	6.02%	Bestand Werterhalt in % des Wiederbeschaffungswertes

7.5 Spezialfinanzierung Abfall

Kennzahl	Rechnung 2016 Wert	Rechnung 2017 Wert	Rechnung 2018 Wert	Rechnung 2019 Wert	Rechnung 2020 Wert	Mittelwert Ø	Kommentar/Interpretation
Selbstfinanzierungsgrad	keine Investitionen	keine Investitionen	keine Investitionen	27.88%	-393.61%	-16.80%	Selbstfinanzierung in % der Nettoinvestitionen Der Selbstfinanzierungsgrad gibt Auskunft auf die Frage, wie weit die Investitionen aus selbst erarbeiteten Mitteln bezahlt werden können. Richtwert: >100 % sehr gut / 0 % - 60 % ungenügend
Kostendeckungsgrad	110.27%	114.22%	88.01%	96.56%	85.44%	98.27%	Aufwand in % des Ertrages Der Kostendeckungsgrad gibt Antwort auf die Frage, wie weit der Aufwand aus selbst erarbeiteten Erträgen gedeckt ist. > 100 % = Ertragsüberschuss

8 Antrag der Exekutive**GENEHMIGUNG:**

Gemäss Art. 71 GV (BSiG 170.111) verabschiedet der Gemeinderat die Jahresrechnung 2020 der Einwohnergemeinde Reichenbach:

ERFOLGSRECHNUNG		Aufwand		Ertrag		Ergebnis
Gesamthaushalt	CHF	15'981'558.52	CHF	16'059'233.72	CHF	77'675.20
davon Allgemeiner Haushalt	CHF	14'142'988.97	CHF	14'005'913.72	CHF	-137'075.25
davon Spezialfinanzierung Wasser	CHF	674'978.75	CHF	759'062.20	CHF	84'083.45
davon Spezialfinanzierung Abwasser	CHF	734'869.35	CHF	927'943.60	CHF	193'074.25
davon Spezialfinanzierung Abfall	CHF	428'721.45	CHF	366'314.20	CHF	-62'407.25
INVESTITONSRECHNUNG		Ausgaben		Einnahmen		Nettoinvestitionen
Gesamthaushalt	CHF	1'792'451.05	CHF	693'880.55	CHF	1'098'570.50
NACHKREDITE						
Zu genehmigen gemäss Ziffer 1.13	CHF	15'392.95				

ANTRAG:

Der Gemeindeversammlung wird beantragt, die Jahresrechnung 2020 und die Nachkredite zu genehmigen.

Einwohnergemeinde Reichenbach

Reichenbach, 15. April 2021

Hansueli Mürner
GemeinderatspräsidentSimon Hari
GemeindeschreiberToni Imsand
Gemeinderat
Ressort FinanzenMarco Schläppi
Finanzverwalter

9 Bestätigungsbericht Rechnungsprüfungsorgan

Frutigen, 28. April 2021

An die Gemeindeversammlung der
Einwohnergemeinde Reichenbach
3713 Reichenbach i. K.



Bestätigungsbericht des Rechnungsprüfungsorgans zur Jahresrechnung 2020

Als Rechnungsprüfungsorgan haben wir die Jahresrechnung der Einwohnergemeinde Reichenbach, bestehend aus Berichterstattung, Bilanz, Erfolgsrechnung, Investitionsrechnung, Geldflussrechnung und Anhang für das am 31. Dezember 2020 abgeschlossene Rechnungsjahr geprüft.

Der Gemeinderat ist für die Aufstellung der Jahresrechnung in Übereinstimmung mit den kantonalen und kommunalen gesetzlichen Vorschriften verantwortlich. Diese Verantwortung beinhaltet die Ausgestaltung, Implementierung und Aufrechterhaltung eines internen Kontrollsystems mit Bezug auf die Aufstellung der Jahresrechnung, die frei von wesentlichen falschen Angaben als Folge von Verstössen oder Irrtümern ist. Darüber hinaus ist der Gemeinderat für die Anwendung sachgemässer Rechnungslegungsmethoden sowie die Vornahme angemessener Schätzungen verantwortlich.

Unsere Verantwortung ist es, aufgrund unserer Prüfung ein Prüfungsurteil über die Jahresrechnung abzugeben. Wir haben unsere Prüfung in Übereinstimmung mit den gesetzlichen Vorschriften und der Arbeitshilfe für Rechnungsprüfungsorgane (AH RPO, Ausgabe 2016) vorgenommen. Die Prüfung haben wir so zu planen und durchzuführen, dass wir hinreichende Sicherheit gewinnen, ob die Jahresrechnung frei von wesentlichen falschen Angaben ist.

Eine Prüfung beinhaltet die Durchführung von Prüfungshandlungen zur Erlangung von Prüfungsnachweisen für die in der Jahresrechnung enthaltenen Wertansätze und sonstigen Angaben. Die Auswahl der Prüfungshandlungen liegt im pflichtgemässen Ermessen des Prüfers. Dies schliesst eine Beurteilung der Risiken wesentlicher falscher Angaben in der Jahresrechnung als Folge von Verstössen oder Irrtümern ein. Bei der Beurteilung dieser Risiken berücksichtigt der Prüfer das interne Kontrollsystem, soweit es für die Aufstellung der Jahresrechnung von Bedeutung ist, um die den Umständen entsprechenden Prüfungshandlungen festzulegen, nicht aber um ein Prüfungsurteil über die Wirksamkeit des internen Kontrollsystems abzugeben. Die Prüfung umfasst zudem die Beurteilung der Angemessenheit der angewandten Rechnungslegungsmethoden, der Plausibilität der vorgenommenen Schätzungen sowie eine Würdigung der Gesamtdarstellung der Jahresrechnung. Wir sind der Auffassung, dass die von uns erlangten Prüfungsnachweise eine ausreichende und angemessene Grundlage für unser Prüfungsurteil bilden. Nach unserer Beurteilung entspricht die Jahresrechnung für das am 31. Dezember 2020 abgeschlossene Rechnungsjahr den kantonalen und kommunalen gesetzlichen Vorschriften.

Wir beantragen, die Jahresrechnung per 31. Dezember 2020 mit Aktiven und Passiven von CHF 29'306'106.58 und einem Ertragsüberschuss im Gesamthaushalt von CHF 77'675.20 bzw. einem Aufwandüberschuss im Allgemeinen Haushalt von CHF 137'075.25 zu genehmigen.

ECO AG Treuhand und Revision

Trine Altermann
Mandatsleiterin
Dipl. Treuhandexpertin
Zugel. Revisionsexpertin

Franziska Trummer
Dipl. Treuhandexpertin
Zugel. Revisorin

Datenschutzbericht Rechnungsprüfungsorgan



Frutigen, 28. April 2021

An die Gemeindeversammlung der
Einwohnergemeinde Reichenbach
3713 Reichenbach i. K.

Datenschutzbericht 2020 des Rechnungsprüfungsorgans

Gemäss Art. 25 Abs. 4 des Organisationsreglements der Einwohnergemeinde Reichenbach im Kandertal übt das Rechnungsprüfungsorgan die Aufsicht über den Datenschutz aus.

Für die Einhaltung des Datenschutzes sind grundsätzlich die Behörden verantwortlich, während unsere Aufgabe darin besteht, die Anwendung der Vorschriften zu prüfen und die Öffentlichkeit jährlich über unsere Tätigkeit zu orientieren.

Unsere Prüfungen bestätigen, dass im Umgang mit Daten und Informationen die nötige Sorgfalt angewendet wird und verhältnismässige Massnahmen getroffen werden, damit keine Personen durch vorsätzliches oder grobfahrlässiges Handeln der Behörden und der Verwaltung zu Schaden kommen. Wir können davon ausgehen, dass die Datenschutzbestimmungen im Rahmen der geltenden Gesetzesvorschriften eingehalten werden.

Wir bestätigen, dass bei uns keine Reklamationen oder Beschwerden in Bezug auf die Datenschutzbestimmungen eingegangen sind.

ECO AG
Treuhand und Revision

A handwritten signature in black ink, appearing to be "T. Altermann".

Trine Altermann
Mandatsleiterin
Dipl. Treuhandexpertin
Zugel. Revisionsexpertin

A handwritten signature in black ink, appearing to be "F. Trummer".

Franziska Trummer
Dipl. Treuhandexpertin
Zugel. Revisorin

10 Genehmigung Jahresrechnung

Das beschlussfassende Organ der Einwohnergemeinde Reichenbach hat die Jahresrechnung 2020 am 27. Mai 2021 gemäss dem vorstehenden Antrag des Gemeinderates vom 15. April 2021 genehmigt.

Einwohnergemeinde Reichenbach

Reichenbach, 27. Mai 2021

Willy Matti
Gemeindepräsident

Simon Hari
Gemeindeschreiber

11 Anhang

11.1 Regelwerk

11.1.1 Angewendetes Regelwerk

Der Rechnungsabschluss der Einwohnergemeinde Reichenbach ist in Übereinstimmung mit den geltenden kantonalen gesetzlichen Grundlagen erstellt worden.

Gemeindegesezt (GG, BSG 170.11)

Gemeindevorordnung (GV, BSG 170.111)

Direktionsvorordnung über den Finanzhaushalt der Gemeinden (FHDV, BSG 170.511)

Diese orientieren sich gemäss Art. 70 Absatz 1 GG am Harmonisierten Rechnungslegungsmodell für die Kantone und Gemeinden, HRM2, laut Handbuch der Konferenz der Kantonalen Finanzdirektoren. Die kantonalen Bestimmungen weichen in einzelnen Bereichen von den Empfehlungen des HRM2 ab. Das Amt für Gemeinden und Raumordnung (AGR) stellt eine Auflistung dieser Ausnahmen zur Verfügung unter www.be.ch/gemeinden > Rubrik Gemeindefinanzen > HMR2 > Praxishilfen.

11.1.2 Bewertung Finanzvermögen (s. Art. 32d Abs. b FHDV)

Vermögenswerte im Finanzvermögen werden bilanziert, wenn sie einen künftigen Nutzen erbringen und ihr Wert verlässlich ermittelt werden kann. Sie werden bei erstmaliger Bilanzierung zu Anschaffungs- bzw. Herstellungskosten bilanziert. Entstehen der Gemeinde keine Kosten, wird zum Verkehrswert zum Zeitpunkt des Zugangs bilanziert. Folgebewertungen erfolgen zum Verkehrswert am Bilanzstichtag, wobei eine systematische Neubewertung der Liegenschaften mit Ausnahme von Baurechten alle fünf Jahre oder bei Änderung des amtlichen Wertes, bei allen andern Vermögenswerten jährlich erfolgt. Die Bilanzwerte sind bei eingetretenen dauerhaften Wertverminderungen oder Verlusten sofort zu berichtigen.

Folgebewertung Finanzvermögen (Art. 81 GV, BSG 170.111)

Das Finanzvermögen wurde gemäss Anhang 1 der GV periodisch neu bewertet.

Bilanzkonto	Auf-/Abwertung in CHF	Bewertungsmethode (Anhang 1, GV)	Letztmalige Bewertung
10700.01 Aktien und Anteilscheine	2'998.00	Bruttosteuerwert Nominalwert	31.12.2020
10800.01 Grundstücke FV	0.00	Amtlicher Wert x Faktor 1.4	31.12.2020
10840.01 Gebäude FV	143'595.45	Amtlicher Wert x Faktor 1.4 Verkehrswertschatzung	31.12.2020

11.1.3 Bewertung Verwaltungsvermögen

Vermögenswerte im Verwaltungsvermögen werden bilanziert, wenn sie einen künftigen mehrjährigen öffentlichen Nutzen hervorbringen und ihr Wert verlässlich ermittelt werden kann. Sie werden zu Anschaffungs- bzw. Herstellkosten nach der Nettomethode bilanziert und nach der definitiven Nutzungsdauer linear abgeschrieben. Entstehen der Gemeinde keine Kosten, wird zum Verkehrswert zum Zeitpunkt des Zugangs bilanziert. Die Bilanzwerte sind bei eingetretenen dauerhaften Wertverminderungen oder Verlusten sofort zu berichtigen. Die geltenden Anlagekategorien und Nutzungsdauern sind im Anhang 2 GV umschrieben.

11.1.4 Aktivierungsgrenzen:

Allgemeiner Haushalt	CHF	30'000.00
Spezialfinanzierung Wasserversorgung	CHF	30'000.00
Abwasserentsorgung	CHF	30'000.00
Abfall	CHF	30'000.00

11.1.5 Bestehendes Verwaltungsvermögen

Das bestehende Verwaltungsvermögen per 31.12.2015 bei Übergang auf HRM2 wird linear über 10 Jahre (2016 – 2025) abgeschrieben. Davon ausgenommen sind die Positionen gemäss Ziffer 4.1.3 der Übergangsbestimmungen der GV.

11.2 Grundlagen der Jahresrechnung

Als Grundlage für die Jahresrechnung 2020 dienen das Budget 2020 und die Vorjahresrechnung 2019.

Genehmigung/Prüfung:

	<u>Budget</u>	<u>Jahresrechnung</u>
Finanzkommission	12.09.2019	02.04.2020
Gemeinderat	10.10.2019	16.04.2020
Bestätigungsbericht Rechnungsprüfungsorgan	keine Prüfung	15.05.2020
Gemeindeversammlung	26.11.2019	22.09.2020

11.3 Eigenkapitalnachweis

Eigenkapital per	01.01.2020 CHF	Veränderungsnachweis				31.12.2020 CHF
		Erhöhung (+) durch		Reduktion (-) durch		
29 Eigenkapital	15'076'816.90		1'817'382.20		1'457'181.55	15'437'017.55
290 Verpflichtungen (+) bzw. Vorschüsse (-) gegenüber Spezialfinanzierungen	5'536'142.01	Einl. in SF des EK Abschluss SF	939'345.15	Entn. aus SF des EK Abschluss SF	178'408.85	6'297'078.31
29000.01 SF Feuerwehr einseitig	300'760.25	3510.01 Einl. in SF des EK	132'305.15	4510.01 Entn. aus SF des EK	0.00	433'065.40
29001.01 SF Wasseranlagen	626'445.61	9010.51 Ertragsübersch.	84'083.45	9011.51 Aufwandübersch.	0.00	710'529.06
29002.01 SF Abwasseranlagen	451'908.83	9010.01 Ertragsübersch.	193'074.25	9011.01 Aufwandübersch.	0.00	644'983.08
29003.01 SF Abfallbeseitigung	622'299.82	9010.31 Ertragsübersch.	0.00	9011.31 Aufwandübersch.	62'407.25	559'892.57
29005.01 SF Kurtaxen	88'380.85	3510.01 Einl. in SF des EK	6'528.15	4510.01 Entn. aus SF des EK	0.00	94'909.00
29008.01 SF Forststrukturen Frutigland	0.00	3510.01 Einl. in SF des EK	96'657.65	4510.01 Entn. aus SF des EK	0.00	96'657.65
29008.20 Forstfonds Faltschen	96'952.60	3510.01 Einl. in SF des EK	0.00	4510.01 Entn. aus SF des EK	20'054.95	76'897.65
29008.3 Forstfonds Scharmachtal	394'101.00	3510.01 Einl. in SF des EK	29'001.60	4510.01 Entn. aus SF des EK	0.00	423'102.60
29008.40 Forstfonds Kiental	50'664.35	3510.01 Einl. in SF des EK	0.00	4510.01 Entn. aus SF des EK	2'182.70	48'481.65
29008.5 Forstfonds Kien-Aris	155'934.80	3510.01 Einl. in SF des EK	0.00	4510.01 Entn. aus SF des EK	12'366.35	143'568.45
29008.70 Forstfonds Wengi	18'877.15	3510.01 Einl. in SF des EK	0.00	4510.01 Entn. aus SF des EK	24.45	18'852.70
29008.8 Forstfonds Schwandi	10'031.15	3510.01 Einl. in SF des EK	0.00	4510.01 Entn. aus SF des EK	0.00	10'031.15
29009.10 SF (EK) B-Reichenbach	292'012.20	3510.01 Einl. in SF des EK	117'662.05	4510.01 Entn. aus SF des EK	2'787.70	406'886.55
29009.2 SF (EK) B-Faltschen	116'985.38	3510.01 Einl. in SF des EK	19'948.00	4510.01 Entn. aus SF des EK	1'055.05	135'878.33
29009.30 SF (EK) B-Scharmachtal	279'530.17	3510.01 Einl. in SF des EK	197'742.95	4510.01 Entn. aus SF des EK	1'321.60	475'951.52
29009.4 SF (EK) B-Kiental	488'447.97	3510.01 Einl. in SF des EK	6'250.70	4510.01 Entn. aus SF des EK	1'078.10	493'620.57
29009.50 SF (EK) B-Kien-Aris	406'123.64	3510.01 Einl. in SF des EK	34'439.95	4510.01 Entn. aus SF des EK	1'974.20	438'589.39
29009.6 SF (EK) B-Reudlen	345'315.73	3510.01 Einl. in SF des EK	21'651.25	4510.01 Entn. aus SF des EK	1'018.90	365'948.08
29009.70 SF (EK) B-Wengi	386'677.71	3510.01 Einl. in SF des EK	0.00	4510.01 Entn. aus SF des EK	10'225.50	376'452.21
29009.8 SF (EK) B-Schwandi	404'692.80	3510.01 Einl. in SF des EK	0.00	4510.01 Entn. aus SF des EK	61'912.10	342'780.70
293 Vorfinanzierungen	1'447'709.73		383'620.00		279'698.40	1'551'631.33
29301.01 Wasserversorgung Werterhalt	0.00	3510.10 Einl. SF WE	92'464.00	4510.51 Entn. aus SF WE	168'914.00	0.00
		3510.50 Einl. Anschl.geb.	76'450.00			
29302.01 Abwasserentsorgung Werterhalt	1'447'709.73	3510.10 Einl. SF WE	148'136.00	4510.61 Entn. aus SF WE	110'784.40	1'551'631.33
		3510.50 Einl. Anschl.geb.	66'570.00			
294 Reserve	725'350.50		0.00		0.00	725'350.50
29400.01 Finanzpolitische Reserve	725'350.50	3894.01 Einlage in Reserve	0.00	2940.01 Entn. aus Reserve	0.00	725'350.50

296	Neubewertungsreserve Finanzvermögen	1'933'931.00		0.00	367'582.00	1'566'349.00
29600.11	Neubew.res. FV B-Reichenbach	689'399.00		0.00	3'918.00	685'481.00
29600.12	Neubew.res FV B. Faltschen	67'291.00		0.00	0.00	67'291.00
29600.13	Neubew.res FV B-Schamachtal	169'584.00		0.00	140.00	169'444.00
29600.14	Neubew.res FV B-Kiental	258'430.00		0.00	258'430.00	0.00
29600.15	Neubew.res FV B-Kien-Aris	298'186.00		0.00	8'120.00	290'066.00
29600.16	Neubew.res FV B-Reudlen	369'706.00		0.00	15'639.00	354'067.00
29600.17	Neubew.res FV B-Wengi	45'871.00		0.00	45'871.00	0.00
29600.18	Neubew.res FV B-Schwandi	35'464.00		0.00	35'464.00	0.00
299	Bilanzüberschuss /-fehlbetrag	5'433'683.66		494'417.05	631'492.30	5'296'608.41
29900.01	Jahresergebnis	-494'417.05	9000.01 Jahresergebnis	494'417.05	137'075.25	-137'075.25
29990.01	Kumulierte Ergebnisse der Vorjahre	5'928'100.71		0.00	494'417.05	5'433'683.66

11.4 Rückstellungsspiegel

205 Kurzfristige Rückstellungen

Konto	Bezeichnung	Buchwert 01.01.2020	Veränderung			Buchwert 31.12.2020	Kommentar zu Veränderung und Weiterbestand
			Bildung	Verwendung	Auflösung		
20500.01	Rückst. Ferien + Über-zeitsaldo Personal	47'760.00	35'066.00		4'319.00	78'507.00	Abgrenzung sämtlicher Stunden- und Ferienzeitguthaben der Festangestellten MitarbeiterInnen

208 Langfristige Rückstellungen

Konto	Bezeichnung	Buchwert 01.01.2020	Veränderung			Buchwert 31.12.2020	Kommentar zu Veränderung und Weiterbestand
			Bildung	Verwendung	Auflösung		
							keine langfristigen Rückstellungen vor- handen

Total kurzfristige Rückstellungen	47'760.00	35'066.00	0.00	4'319.00	78'507.00
Total langfristige Rückstellungen	0.00	0.00	0.00	0.00	0.00
Total Rückstellungen	47'760.00	35'066.00	0.00	4'319.00	78'507.00

11.5 Beteiligungsspiegel

Beteiligungen (im Sinne der öffentlichen Aufgabenerfüllung)												
Name, Sitz Rechtsform	Tätigkeitsgebiet	Nominalkapital (100%)	Eigentumsanteil	Stimmanteil - E: Exekutive - L: Legislative	Wesentliche Beteiligte	Buchwert per 31.12.	Anschaffungswert	Wesentliche Beteiligungen der Organisation	Rechnungslegungs- norm; Aussage zur Jahresrechnung	Zahlungsströme Berichtsjahr	Spezifische Risiken	
Gemeindeeigene Unternehmen (Anstalten) gem. Art. 64 Abs. 1 Bst. b GG												
Keine gemeindeeigenen Unternehmen												
Öffentlich-rechtliche Organisationen der interkommunalen Zusammenarbeit (Gemeindeverbände, Anstalten etc.)*												
ARA Region Thunersee	Abwasserreinigung			E; Bachmann Hansrudolf	36 Verbandsgemeinden	CHF 0.00	CHF 0.00	keine	Verrechnung Betriebsaufwand gemäss Kostenteiler	Betriebsbeitrag von CHF 116'783.10		
MUSIKA, Musikschule Unteres Simmental, Kandertal	Musik			E; Lüdi Jürg	Gemeinden Unteres Simmental und Kandertal	CHF 0.00	CHF 0.00	keine	Anteil gemäss Anzahl Schüler	à-Kto. und Schlussrechnung CHF 83'468.70		
Regionaler Sozialdienst Frutigen	Schulsozialarbeit			E; Lüdi Jürg	Gemeinden Adelboden, Frutigen, Kandersteg, Reichenbach	CHF 0.00	CHF 0.00		Start ab 01.01.2017 befristet bis 2019, gem GV. Beschluss vom 06.06.2019 definitiv eingeführt per 01.01.2020	CHF 34'600.00 Budgetwert Rechnung zu spät erhalten		
OKJA Offene Kinder- und Jugendarbeit Niesen, Frutigen	Jugendfachstelle			E; Bettschen Ursula E; Lüdi Jürg	Frutigen, Kandersteg, Kandergrund, Wimmis, Diemtigen, Reichenbach	CHF 0.00	CHF 0.00	keine	Anteil gemäss Projekten, Aktivitäten	CHF 16'950.00 Anteil Budgetwert Rechnung zu spät erhalten		
Regionaler Sozialdienst Frutigen	Sozialhilfe			E; Bettschen Ursula	Gemeinden Kandertal	CHF 0.00	CHF 0.00	keine	Gemäss Aufwand	CHF 29'650.00 Anteil Budgetwert Rechn. Zu spät erhalten		
Regionale Verkehrskonferenz (RVK) Oberland West	Öffentl. Verkehr			E; Bachmann Hansrudolf	Innerhalb des Perimeters RVK 5 gelegene Gemeinden Reichenbach, Frutigen, Adelboden	CHF 0.00	CHF 0.00	keine	Mitgliederbeitrag	CHF 2'051.85		
Nachtliniengesellschaft "Moonliner"	Öffentl. Verkehr			E; Bachmann Hansrudolf	Reichenbach, Frutigen, Adelboden	CHF 0.00	CHF 0.00	keine	Gemäss Kostenverteilungsschlüssel	CHF 5'468.00		
TALK AG	Tourismus			E; Luginbühl Daniela		CHF 0.00	CHF 0.00	keine	Gemeindeversammlungsbeschluss vom 28.11.2017, Kostendach CHF 150'000	CHF 120'000.00		
Ref. Kirchgemeinde Reichenbach	Kirche			E; Insand Toni	Kirche	CHF 0.00	CHF 0.00	keine	Defizitgarantie, Beschluss Gemeinderat ohne Kostendach	CHF 132'020.85		
Spitex Verein Reichenbach				E; Bettschen Ursula		CHF 0.00	CHF 0.00	keine	Defizitgarantie bis CHF 14'950	CHF 3'765.00		
Juristische Personen des Privatrechts*												
AVAG AG für Abfallverwertung, Thun	Abfallverwertung	3'400'000	0.44%	E; Bachmann Hansrudolf		CHF 15'000.00	CHF 15'000.00	keine	OR	Entsorgungskosten		
Genossenschaft Seniorenwohnungen Reichenbach	Seniorenwohnungen	328'000	61.00%	E; Bettschen Ursula		CHF 200'000.00	CHF 200'000.00	keine	Kauf Anteilscheine	0.00		
Kleinwasserkraftwerk Howald AG	Wasserkraftwerk	100'000	62.00%	E; Mürner Hansueli		CHF 62'000.00	CHF 62'000.00	keine	OR	Bezahlung Gründungskapital 62'000.00		
Mitgliedschaften in einfachen Gesellschaften, Kollektiv- und Kommanditgesellschaften*												
keine												
Vertragliche Beziehungen zur Erfüllung von Gemeindeaufgaben*												
Einwohnergemeinde Aeschi	AHV-Zweigstelle								Weiterverteilung Kantonsbeitrag gemäss Abmachung	CHF 9'131.25	keine	

11.6 Gewährleistungsspiegel

Name, Sitz, Rechtsform	Eigentümer wesentliche Miteigentümer	Angaben zu den gesicherten Leistungen Art, Betrag, Verfall, Zinsangaben usw.)	Zahlungsströme im Berichtsjahr	Spezifische zusätzliche Angaben
Privatrechtliche Unternehmen (nach OR/ZGB)				
Flugplatzgenossenschaft Reichenbach	Genossenschafter	Bürgschaftsverpflichtung zur Absicherung des Investitionshilfedarlehens vom Bund (Wiederaufbau des abgebrannten Hangars) Gemeindeversammlung vom 02.12.2003	CHF 0.00	Die Verpflichtungssumme von CHF 350'000 reduziert sich um die jährlichen Rückzahlungsraten geleistet durch die Flugplatzgenossenschaft von CHF 17'500 Restbetrag per 31.12.2020 beträgt CHF 70'000 Verpflichtung läuft bis ins 2024
Flugplatzgenossenschaft Reichenbach	Genossenschafter	Bürgschaftsverpflichtung zur Absicherung des Investitionshilfedarlehen Bund (Hangar Neubau) Gemeindeversammlung vom 02.06.2008	CHF 0.00	Die Verpflichtungssumme von CHF 70'000 reduziert sich um die jährlichen Rückzahlungsraten geleistet durch die Flugplatzgenossenschaft von CHF 4'700 Restbetrag per 31.12.2020 beträgt CHF 13'600 Verpflichtung läuft bis ins 2023
Flugplatzgenossenschaft Reichenbach	Genossenschafter	Bürgschaftsverpflichtung zur Absicherung des Investitionshilfedarlehen Kanton (Hangar Neubau) Gemeindeversammlung vom 02.06.2008	CHF 0.00	Die Verpflichtungssumme von CHF 70'000 reduziert sich um die jährlichen Rückzahlungsraten geleistet durch die Flugplatzgenossenschaft von CHF 4'700 Restbetrag per 31.12.2020 beträgt CHF 13'6000 Verpflichtung läuft bis ins 2023
Sportbahnen Kiental AG, Kiental	Bürge	Bürgschaftsverpflichtung zur Absicherung des Investitionshilfedarlehens vom Bund und Kanton Gemeindeversammlung vom 04.06.2007	CHF 214'600.00	Die Verpflichtungssumme von CHF 1'000'000 reduziert sich um die jährlichen Rückzahlungsraten geleistet durch die Einwohnergemeinde Reichenbach. Mit GV-Beschluss vom 27.11.2018 wurde eine Übernahme der IH-Darlehen für die Jahre 2019 - 2022 beschlossen. Der Restbetrag per 31.12.2019 betrug CHF 214'600. Durch den Konkurs wird die vollständige Rückzahlung im Jahr 2020 fällig. Mit Gemeinderatsbeschluss vom 12.05.2011 wurde eine Bürgschaftsverpflichtung über CHF 90'000 für die Erhöhung der Kreditlimite bei den Banken beschlossen.
Seniorenwohnungen Reichenbach	Genossenschafter	Bürgschaftsverpflichtung zur Sicherung der Eigenmittel für das Neubauprojekt Gemeindeversammlung vom 23.07.2009 und Gemeinderat vom 15.09.2011	CHF 0.00	Die Verpflichtungssumme betrug ursprünglich CHF 900'000. Per 31.12.2020 beträgt die Bürgschaftsverpflichtung noch CHF 437'500.
Pro Senectute Frutigland	Verein Pro Senectute Frutigland	Bürgschaftsverpflichtung für Neubauprojekt "Wohnen mit Dienstleistungen" Gemeindeversammlung vom 18.03.2013	CHF 0.00	Die Verpflichtungssumme beträgt CHF 1'500'000, es besteht keine Rückzahlungsverpflichtung da das Projekt nach dem Abbruch gestoppt wurde.
Öffentlich-rechtliche Unternehmen (nach Gemeindegesetz)				
Öffentlich-rechtliche Verträge				
Weitere Verpflichtungen (Altlasten, Leasing usw.)				

11.7 Anlagespiegel

Reichenbach i.K.
EG

Anlagespiegel 2020
Finanzvermögen

			108 Finanzvermögen Sachanlagen				
			1080	1084	1086	1087	1089
			Grundstücke unüberbaut	Gebäude Finanzvermögen	Mobilen des Finanz- vermögens	Anlagen im Bau Finanzvermögen	Übrige Sachanlagen FV
Anschaffungskosten	Anlagewert	01.01. 2020	269'739.00	8'189'477.30	0.00	0.00	0.00
	Zuwachs/ Zugänge	2020		408'544.45			
	Abgänge	2020		552'139.90			
	Umgliederungen	2020					
	Anlagewert	31.12. 2020	269'739.00	8'045'881.85	0.00	0.00	0.00
kumulierte Wertberichtigungen	Stand per	01.01. 2020	0.00	0.00	0.00	0.00	0.00
	Wertminderungen	2020					
	Aufwertungen	2020					
	Umgliederungen	2020					
	Stand per	31.12. 2020	0.00	0.00	0.00	0.00	0.00
Buchwerte	Buchwert netto	31.12. 2020	269'739.00	8'045'881.85	0.00	0.00	0.00
	davon Anlagen in Leasing	31.12. 2020					
	Versicherungswerte	31.12. 2020					

Reichenbach i.K.
EG

Anlagespiegel 2020
Sachanlagen Verwaltungsvermögen

		140 Sachanlagen Verwaltungsvermögen									
		1400	1401	1402	1403	1404	1405	1406	1407	1409	
		Grundstücke unbebaut	Strassen/ Verkehrswege	Wasserbau	Tiefbauten übrige	Hochbauten	Waldungen/ Alpen	Mobilien	Anlagen im Bau	Übrige Sachanlagen* (ohne 14099)	
Anschaffungskosten	Anlagewert	01.01. 2020	0.00	3'335'570.18	0.00	1'820'396.92	1'485'811.80	0.00	540'699.75	82'692.90	0.00
	Zuwachs/ Zugänge	2020		395'191.05		250'270.95	174'457.05		58'739.40	1'017'745.10	
	Abgänge	2020		25'662.00		540'885.55	44'750.00		34'583.00	203'952.50	
	Umgliederungen	2020				678'055.75	0.00			-678'055.75	
	Anlagewert	31.12. 2020	0.00	3'705'099.23	0.00	2'207'838.07	1'615'518.85	0.00	564'856.15	218'429.75	0.00
kumulierte ordentliche Abschreibungen	Stand per	01.01. 2020	0.00	-293'252.18	0.00	-86'188.92	-125'638.80	0.00	-75'868.75	0.00	0.00
	Planmässige Abschreibungen	2020		121'477.05		42'751.15	53'514.05		48'373.40		
	Ausserplanmässige Abschreibungen	2020									
	Wertkorrekturen	2020									
	Stand per	31.12. 2020	0.00	-414'729.23	0.00	-128'940.07	-179'152.85	0.00	-124'242.15	0.00	0.00
Buchwerte	Buchwert netto	31.12. 2020	0.00	3'290'370.00	0.00	2'078'898.00	1'436'366.00	0.00	440'614.00	218'429.75	0.00
	davon Anlagen in Leasing	31.12. 2020									
	Versicherungswerte	31.12. 2020									

* darin nicht enthalten ist das bestehende WV bei Einführung von HRM2:

	Saldo per 01.01. 2020		Kumulierte Wertberichtigungen	Saldo per 31.12. 2020	
Allgemeiner Haushalt	14099.01	CHF 8'252'958.45	14099.99	CHF 4'126'479.45	CHF 4'126'479.00
Wasserversorgung	14099.10	CHF 937'964.45	14099.91	CHF 792'309.25	CHF 145'655.20
Abwasserentsorgung	14099.2x	CHF -	14099.92	CHF -	CHF -
Total	CHF	9'190'922.90	CHF	4'918'788.70	CHF 4'272'134.20

Reichenbach i.K.
EG

Anlagespiegel 2020
Übriges Verwaltungsvermögen

			142 Immaterielle Anlagen VV			144 Darlehen VV	145 Beteiligungen VV	146 Investitionsbeiträge VV
			1420	1427	1421 & 1429	1441-1447	1452-1456	1460-1469
			Informatik	Immat. Anlagen in Realisierung	übrige immaterielle Anlagen	Darlehen	Beteiligungen	Investitionen
Anschaffungskosten	Anlagewert	01.01. 2020	178'292.00			195'000.00	0.00	0.00
	Zuwachs/ Zugänge	2020	0.00			40'000.00	15'000.00	33'200.00
	Abgänge	2020						
	Umgliederungen	2020						
	Anlagewert	31.12. 2020	178'292.00	0.00	0.00	235'000.00	15'000.00	33'200.00
kumulierte ordentliche Abschreibungen	Stand per	01.01. 2020	-117'145.00			-150'000.00	0.00	
	Planmässige Abschreibungen	2020	40'064.00					
	Ausserplanmässige Abschreibungen	2020						
	Wertkorrekturen	2020				-73'000.00		
	Stand per	31.12. 2020	-157'209.00	0.00	0.00	-223'000.00	0.00	0.00
Buchwerte	Buchwert netto	31.12. 2020	21'083.00	0.00	0.00	12'000.00	15'000.00	33'200.00
	davon Anlagen in Leasing	31.12. 2020						
	Versicherungswerte	31.12. 2020						

11.8 Kreditkontrolle

11.8.1 Verpflichtungskredite für Investitionen

Kto. Nr.	Kreditbeschluss			Objektbezeichnung	Kreditkontrolle							
	Organ	Datum	Kreditsumme (brutto)		Kumulierte Ausgaben* 01.01.2020	Investitionsausgaben	Kumulierte Ausgaben* 31.12.2020	Kumulierte Einnahmen 01.01.2020	Investitions-einnahmen	Kumulierte Einnahmen 31.12.2020	Saldo	Abrechn. Datum
9'927'500				INVESTITIONSRECHNUNG	3'597'716.55	1'666'617.40	5'264'333.95	382'990.75	876'026.20	1'259'016.95	4'663'166.05	
2170				2'126'000	Schulliegenschaften	441'032.90	47'916.15	488'949.05	0.00	44'750.00	44'750.00	1'637'050.95
5040.02	GV	29.11.2020	1'600'000	KG Dorf, R'bach, Neubau/Sanierung	3'150.00	38'977.05	42'127.05				1'557'872.95	
5040.03	GV	27.11.2018	250'000	SH Kien, Fassadensanierung	203'363.45	529.10	203'892.55	0.00	44'750.00	44'750.00	46'107.45	22.09.2020
5060.02	GV	28.11.2017	240'000	Neumöblierung aller Primarschulzimmer	211'902.35	0.00	211'902.35				28'097.65	22.09.2020
5060.03	GR	23.05.2019	36'000	SH Scharnachtal, Ersatz Ölheizung	22'617.10	8'410.00	31'027.10				4'972.90	13.08.2020
2190				90'000	Schulleitung +Schulverwaltung	83'387.00	0.00	83'387.00	0.00	0.00	0.00	6'613.00
5060.01	GR	03.11.2016	90'000	EDV Hardware Schule, Anschaffung	83'387.00	0.00	83'387.00				6'613.00	05.11.2020
3410				1'100'000	Sport	884'463.30	73'927.95	958'391.25	71'000.00	0.00	71'000.00	141'608.75
5040.01	GV	02.06.2016	1'100'000	Turnhalle Kien, Gesamtsanierung	884'463.30	73'927.95	958'391.25	71'000.00	0.00	71'000.00	141'608.75	
6150				1'542'500	Gemeindestrassen	347'268.30	573'826.05	921'094.35	134'990.75	75'662.00	210'652.75	621'405.65
5010.08	GR	16.04.2020	35'000	Hang- und Strassensicherung Fröschenmoos	0.00	33'167.40	33'167.40	0.00	6'462.00	6'462.00	1'832.60	13.08.2020
5010.09	GR	07.05.2020	50'000	Schulgässli, Strassenverbreiterung	0.00	49'070.50	49'070.50			0.00	929.50	
5010.11	GV	27.11.2018	180'000	Gde. Sanierung Brücke bei Sesselbahn Kiental	177'220.85	0.00	177'220.85	76'000.00	19'200.00	95'200.00	2'779.15	22.09.2020
5010.13	GV	28.11.2017	180'000	B Alte Strasse R'bach, Sanierung	8'695.80	0.00	8'695.80	52'990.75		52'990.75	171'304.20	
5010.24	GR	07.05.2020	100'000	Sanierung Plattenweg Untere Gwanne	0.00	92'422.20	92'422.20				7'577.80	
5010.25	GR	04.06.2020	30'000	Sanierung Rüteliweg	0.00	25'665.55	25'665.55				4'334.45	
5010.27	GV	01.06.2017	128'000	Gde. Str.entwässerung Digitale Aufnahme	85'211.70	19'252.35	104'464.05				23'535.95	
5010.29	GR	23.05.2019	44'500	B Verbreit. Verbind.str. Lengschwendi- zu Griesalpstrasse, Kiental	52'113.15	2'708.85	54'822.00	6'000.00	50'000.00	56'000.00	-10'322.00	
5010.30	GV	22.09.2020	140'000	Verlegung Griesalpstr. Entlang Tschingelsee	23'740.85	80'056.90	103'797.75				36'202.25	
5010.31	GV	26.11.2019	150'000	Sanierung Bifänglistr. + Runsenbrücke, Kien	0.00	103'051.15	103'051.15				46'948.85	
5010.32	GR	07.05.2020	55'000	Schutz- / Leitplanke Wengi	0.00	51'323.35	51'323.35				3'676.65	13.08.2020
5040.01	GV	28.11.2017	450'000	Gde. Werkhof Mülönen, Neubau	285.95	117'107.80	117'393.75				332'606.25	

Kreditbeschluss				Kreditkontrolle								
Kto. Nr.	Organ	Datum	Kreditsumme (brutto)	Objektbezeichnung	Kumulierte Ausgaben* 01.01.2020	Investitionsausgaben	Kumulierte Ausgaben* 31.12.2020	Kumulierte Einnahmen 01.01.2020	Investitionseinnahmen	Kumulierte Einnahmen 31.12.2020	Saldo	Abrechn. Datum
6155			130'000	Parkplätze	177'288.70	18'529.70	195'818.40	0.00	0.00	0.00	-65'818.40	
5060.01	GV	27.11.2018	130'000	Gde. Einführung Parkplatzbewirtschaftung, Anschaffungen	177'288.70	18'529.70	195'818.40				-65'818.40	
7101			4'225'000	Wasserversorgung	1'418'850.50	687'535.35	2'106'385.85	172'000.00	725'614.20	897'614.20	2'118'614.15	
5031.03	GV	27.11.2018	660'000	WV Sch'tal, Erschliessung Scharnachtal Nord	291'704.75	86'437.80	378'142.55	0.00	43'728.00	43'728.00	281'857.45	
5031.04	GV	07.05.2020	388'000	Sanierung Wasserleitung Untere Gw anne	0.00	219'018.95	219'018.95	0.00	1'996.20	1'996.20	168'981.05	
5031.11	GV	28.11.2017	1'250'000	Neubau Ringleitung mit Stufenpumpwerk-speisung Zonen Schw andi-Wengi-Reudlen	1'005'439.50	0.00	1'005'439.50	172'000.00	328'201.00	500'201.00	244'560.50	
5031.12	TBVK	30.05.2016	15'000	Stinequelle Schlechtenboden, Sch'tal, Nutzung Überlauf	3'211.20	0.00	3'211.20				11'788.80	
5031.13	GV	26.11.2019	680'000	Wasserleitungen Griesalpstr. Kiental Dorf, Ersatz	6'156.20	1'900.00	8'056.20				671'943.80	
5031.14	GV	07.06.2020	435'000	Wasserleitung Gisel, Reudlen, Sanierung	0.00	6'328.70	6'328.70				428'671.30	
5031.15	GV	27.11.2018	670'000	WV Reudlen, Wasserleit. Ersatz Rüteli - Holzmatte	14'812.15	346'137.60	360'949.75	0.00	317'106.00	317'106.00	309'050.25	
5060.02	GR	21.06.2018	90'000	UV Anlage Rüteli + Staldachern, Ersatz	64'326.70	27'712.30	92'039.00	0.00	34'583.00	34'583.00	-2'039.00	
5650.01	GR	10.10.2019	37'000	Beitrag Reservoir BG Pletschen	33'200.00	0.00	33'200.00				3'800.00	
7201			300'000	Abwasserentsorgung	48'222.90	99'417.40	147'640.30	0.00	30'000.00	30'000.00	152'359.70	
5032.07	GR	01.09.2016	50'000	Baulanderschliessung Joel Bettschen	48'222.90	0.00	48'222.90				1'777.10	
5032.09	GV	26.11.2019	250'000	Abwasserleit. Reudlen- bis Schützenbrücke, Sanierung	0.00	99'417.40	99'417.40	0.00	30'000.00	30'000.00	150'582.60	
7301			36'000	Abfall	33'664.80	0.00	33'664.80	0.00	0.00	0.00	2'335.20	
5060.01	GR	20.06.2019	36'000	DFSK Kipper 4x4 für Werkgruppe	33'664.80	0.00	33'664.80				2'335.20	27.02.2020
7710			238'000	Friedhof	63'538.15	125'464.80	189'002.95	5'000.00	0.00	5'000.00	48'997.05	
5010.01	GR	11.07.2019	49'000	Friedhof, Sanierung Gehwege (Belag)	43'662.50	22'415.05	66'077.55				1'922.45	
		13.08.2020	19'000									
		Total	68'000									
5030.01	GV	06.06.2019	170'000	Gemeinschaftsgrab	19'875.65	103'049.75	122'925.40	5'000.00		5'000.00	47'074.60	

Kto. Nr.	Kreditbeschluss			Objektbezeichnung	Kreditkontrolle							
	Organ	Datum	Kreditsumme (brutto)		Kumulierte Ausgaben* 01.01.2020	Investitionsausgaben	Kumulierte Ausgaben* 31.12.2020	Kumulierte Einnahmen 01.01.2020	Investitions-einnahmen	Kumulierte Einnahmen 31.12.2020	Saldo	Abrechn. Datum
7791			70'000	Öffentliche Toilettenanlagen	70'000.00	0.00	70'000.00	0.00	0.00	0.00	0.00	
5040	GR	10.10.2019	70'000	Anschaffung Öffentl. Toilettenanlage Bahnhof Reichenbach	70'000.00	0.00	70'000.00			0.00	0.00	25.06.2020
8400			70'000	Tourismus	30'000.00	40'000.00	70'000.00	0.00	0.00	0.00	0.00	
5450	GR	16.01.2020	70'000	Darlehen Sportbahnen Kiental AG	30'000.00	40'000.00	70'000.00				0.00	05.11.2020

Vermerk: In den mehrwertsteuerpflichtigen Funktionen werden die Ausgaben in dieser Tabelle exklusive Mehrwertsteuer dargestellt. Da der Kredit inklusive Mehrwertsteuer beschlossen wurde, muss die Mehrwertsteuer beim Saldo noch berücksichtigt werden.

Kontrolle mit Investitionsrechnung

Aktiviertes Verwaltungsvermögen ohne Verpflichtungskredit gemäss Art. 15 FHDV

2170						125'833.65			-182'145.65			
5040	GR	11.04.2019	15'000	Darlehen Kita Kinderzimmer GmbH	15'000.00	0.00	15'000.00	0.00	3'000.00	3'000.00	12'000.00	
6220												
5610	GR	10.10.2019		Investitionsbeitrag Umbau Busbahnhof		100'000.00						16.07.2020
7201												
5620	GR			Investitionsbeitrag ARA Thunersee		10'833.65			-185'145.65			
6300	GR			ARA Thunersee, Subventionen					0.00			
7301												
5540	GR			AVAG AG, 150 Aktien à nom. CHF 100 infolge Überführung Verwaltungsvermögen		15'000.00						
Kontrolltotal Gesamtausgaben und -einnahmen Investitionsrechnung						1'792'451.05			693'880.55			

11.8.2 Nachkredite

* Budgetkredite durch Legislative zu genehmigen.

Konto-Nr.	Bezeichnung	Rechnung	Budget	Überschreitung	gebunden	Gde.rat NK < 109'999	GV * NK > 110'000	Beschluss Nachkredit	Bemerkung
		4'006'744.25	1'591'791.00	2'414'953.25	1'768'961.50	630'598.80	15'392.95		
0220	Allgemeine Dienste, übrige								
3010.20	Ferien + Überzeitsaldo Personal	24'322.00	0.00	24'322.00	24'322.00			27.05.2021	Abgrenzung Überzeitguthaben 2020 inkl. Korrektur falsch verbuchte Überzeit aus 2019
3090.01	Aus- und Weiterbildung des Personals	22'005.90	6'900.00	15'105.90		15'105.90		16.01.2020 & 07.05.2020 & 17.12.2020	Diverse Weiterbildungen Personal
3102.01	Drucksachen, Publikationen	14'317.10	5'000.00	9'317.10		9'317.10		27.05.2021	Stelleninserat Leiter Tiefbau
3132.01	Honorare externe Berater, Gutachter, Fachexperten	65'737.30	15'000.00	50'737.30		50'737.30		27.02.2020 & 04.06.2020	Weiterführung Unterstützung Gemeindeschreiberei April - August 2020 sowie Archivreorganisation und IT-Strategieentwicklung
1400	Allgemeines Rechtswesen								
3000.01	Löhne, Tag- und Sitzungsgelder an Gemeinderat	6'405.00	0.00	6'405.00	6'405.00			27.05.2021	Wurde nicht budgetiert
3130.07	Gebühren Bauwesen	51'672.15	40'000.00	11'672.15	11'672.15			27.05.2021	Zunahme der Baugesuche und vermehrte Abklärungen
3132.01	Honorare externe Berater, Gutachter, Fachexperten etc.	140'892.95	125'500.00	15'392.95			15'392.95	27.05.2021	Nachführung Vermessungswerk
1500	Feuerwehr								
3510.01	Einlage in Spezialfinanzierungen EK	132'305.15	47'850.00	84'455.15	84'455.15			27.05.2021	Verbuchung Ertragsüberschuss Spezialfinanzierung Feuerwehr
1610	Militärische Verteidigung								
3144.01	Unterhalt Hochbauten, Gebäude	11'635.50	600.00	11'035.50		11'035.50		27.05.2021	Diverse Untersuchungen Schiessanlage und Kugelfang
2110	Kindergarten								
3611.02	Anteil Lehrerbeförderungen	140'423.00	124'515.00	15'908.00	15'908.00			27.05.2021	Gemäss Angaben Berechnungstool zu tief budgetiert

Konto-Nr.	Bezeichnung	Rechnung	Budget	Überschreitung	gebunden	Gde.rat NK < 109'999	GV * NK > 110'000	Beschluss Nachkredit	Bemerkung
		4'006'744.25	1'591'791.00	2'414'953.25	1'768'961.50	630'598.80	15'392.95		
2120	Primarstufe								
3113.01	Anschaffung von Hardware	7'396.95	2'000.00	5'396.95		5'396.95		17.12.2020	Drucker für Schulhaus Scharnachtal und Faltschen
3636.05	Anteil IBEM Frutigen	248'030.85	218'500.00	29'530.85	29'530.85			27.05.2021	Kosten sind höher als im Budget angegeben
2130	Sekundarstufe I								
3113.02	Anschaffung iPad	17'057.40	0.00	17'057.40		17'057.40		04.06.2020	Anschaffung von iPad, wird ab 2020 neu über Erfolgsrechnung und nicht mehr über Investitionsrechnung verbucht
3153.01	Informatik Unterhalt Hardware	15'221.05	2'000.00	13'221.05		13'221.05		25.06.2020	Anpassung und Erweiterung EDV-Anlage
3611.02	Anteil Lehrerbesoldungen	382'924.75	354'026.00	28'898.75	28'898.75			27.05.2021	Gemäss Angaben Berechnungstool zu tief
3632.03	Beiträge Quarta	67'669.55	40'000.00	27'669.55	27'669.55			27.05.2021	Mehr Schüler besuchten die Quarta als budgetiert
2140	Musikschule								
3632.02	Beitrag an regionale Musikschule	83'468.70	70'900.00	12'568.70		12'568.70		27.05.2021	Zunahme der Kosten für die Musikschule
2170	Schulliegenschaften								
3300.40	Planm. Abschreibungen Hochbauten VV	6'292.10	0.00	6'292.10	6'292.10			27.05.2021	nicht budgetiert
3300.60	Planm. Abschreibungen Mobilien VV	11'216.10	0.00	11'216.10	11'216.10			27.05.2021	nicht budgetiert
2176	Schulliegenschaft Bäuert Kien-Aris								
3010.01	Löhne des Verwaltungs- und Betriebspersonals	40'162.10	32'100.00	8'062.10	8'062.10			27.05.2021	Lohnbudget 2020 zu tief budgetiert
2177	Schulliegenschaft Bäuert Reudlen								
3010.01	Löhne des Verwaltungs- und Betriebspersonals	46'493.25	37'200.00	9'293.25	9'293.25			27.05.2021	Lohnbudget 2020 zu tief budgetiert
3144.01	Unterhalt Hochbauten, Gebäude	21'431.00	14'250.00	7'181.00		7'181.00		27.05.2021	Diverse kleine Anschaffungen welche nicht budgetiert waren
2190	Schulleitung und Schulverwaltung								
3010.01	Löhne des Verwaltungs- und Betriebspersonals	59'401.50	44'700.00	14'701.50	14'701.50			27.05.2021	Lohnbudget 2020 zu tief budgetiert
3290	Übrige Kultur								
3130.09	Kulturelle Projekte / Beiträge	9'500.00	4'000.00	5'500.00		5'500.00		16.04.2020	Beitrag Flumamenbuch Reichenbach

Konto-Nr.	Bezeichnung	Rechnung	Budget	Über-schreitung	gebunden	Gde.rat NK < 109'999	GV * NK > 110'000	Beschluss Nachkredit	Bemerkung
		4'006'744.25	1'591'791.00	2'414'953.25	1'768'961.50	630'598.80	15'392.95		
4320	Krankheitsbekämpfung, übrige								
3102.01	Drucksachen, Publikationen	6'962.70	0.00	6'962.70		6'962.70		07.05.2020	Kosten infolge Coronavirus-Pandemie
3109.01	Übriges Verbrauchsmaterial	12'016.40	0.00	12'016.40		12'016.40		07.05.2020	Kosten infolge Coronavirus-Pandemie
6150	Gemeindestrassen								
3101.03	Strassensignale + -markierung	12'832.95	7'000.00	5'832.95		5'832.95		27.05.2021	Diverse Signale und Markierungen
3170.02	Reisekosten und Spesen	36'724.85	25'000.00	11'724.85		11'724.85		27.05.2021	Kilometerentschädigung und Benützung privater Maschinen
6151	Bäuertstrassen								
3101.13	Bau- und Unterhaltmaterial Strassen Schamachtal	23'195.75	12'100.00	11'095.75		11'095.75		26.11.2020	Reparatur Chalchoefenstrasse sowie Verstopfung Bachdurchlass Allmistrasse
6155	Parkplätze								
3300.10	Planm. Abschreibungen VV Strassen/Wanderwege	23'281.70	0.00	23'281.70	23'281.70			27.05.2021	Abschreibung Parkplatzbewirtschaftung, wurde falsch und zu tief budgetiert.
3499.02	Differenz Münzautomaten	5'636.00	0.00	5'636.00	5'636.00			27.05.2021	Beide Wechselautomaten wurden aufgebrochen und das Bargeld gestohlen
7101	Wasserversorgung [Gemeindebetrieb]								
3199.04	Vorsteuernkürzung	52'590.00	4'000.00	48'590.00	48'590.00			27.05.2021	Hohe Investitionseinnahmen, welche zu einer Vorsteuernkürzung führen.
3510.50	Einlage Anschlussgeb. in Spezialfinanzierung WE	76'450.00	0.00	76'450.00	76'450.00			27.05.2021	Wurde nicht budgetiert
3612.05	Interne Verr. Zwischen Allg. Haushalt und Spezialfinanzierung	15'100.00	4'000.00	11'100.00	11'100.00			27.05.2021	Verrechneter Arbeitsaufwand
7201	Abwasserentsorgung [Gemeindebetrieb]								
3151.61	Unterh. Apparate, Masch., Geräte, Fz, Werkz. Mülernen	42'366.65	15'000.00	27'366.65		27'366.65		27.05.2021	Revisionen und diverse Reparaturen
3510.50	Einlage Anschlussgeb. In Spezialfinanzierung WE	66'570.00	30'000.00	36'570.00	36'570.00			27.05.2021	Wurde zu tief budgetiert.
3612.05	Interne Ver. Zwischen Allg. Haushakt und SF	21'400.00	4'000.00	17'400.00	17'400.00			27.05.2021	Verrechneter Arbeitsaufwand

Konto-Nr.	Bezeichnung	Rechnung	Budget	Über-schreitung	gebunden	Gde.rat NK < 109'999	GV * NK > 110'000	Beschluss Nachkredit	Bemerkung
		4'006'744.25	1'591'791.00	2'414'953.25	1'768'961.50	630'598.80	15'392.95		
7301	Abfall [Gemeindebetrieb]								
3111.71	Maschinen, Geräte und Fahrzeuge	28'705.60	4'000.00	24'705.60		24'705.60		27.02.2021 & 16.07.2020	Anschaffung Presscontainer und neue Abfallbehälter
3130.76	Abfallverwertung Grünabfuhr	79'622.20	60'000.00	19'622.20		19'622.20		27.05.2021	Grünabfuhr ist gegenüber den Vorjahren angestiegen, daher zu tief budgetiert.
7450	Naturgefahren								
3199.02	Übriger Betriebsaufwand	24'987.15	3'500.00	21'487.15		21'487.15		14.01.2021	Sicherheitsmassnahmen Griesalpstrasse
7710	Friedhof und Bestattung allgemein								
3144.01	Unterhalt Hochbauten, Gebäude	18'061.25	1'900.00	16'161.25		16'161.25		21.11.2019 & 27.02.2020	Reparatur undichtes Glasdach und Ersatz Garagentor bei der Aufbahrungshalle
8201	Forstbetrieb Gemeinde								
3145.49	Schutzwald Lehenweide/Howald	107'789.80	0.00	107'789.80		107'789.80		19.03.2020	Koordination Schutzwaldprojekt, Trägerschaft durch die Gemeinde
3632.01	Beiträge an Gemeinden und Gemeindeverbände	8'970.00	0.00	8'970.00	8'970.00			27.05.2021	Gemeindebeitrag an die Forststrukturen Frutigland
8203	Forstbetrieb B Faltschen								
3145.01	Waldunterhalt	11'615.75	400.00	11'215.75		11'215.75		27.05.2021	Info-System Teilreservat Bawald, Pflegemassnahmen
8204	Forstbetrieb B Scharnachtal								
3145.01	Waldunterhalt	31'277.00	0.00	31'277.00		31'277.00		27.05.2021	Erstellung Begehungsweg Güderschwand, Kursholzschlag
3510.01	Einlage in Spezialfinanzierung EK	29'001.60	0.00	29'001.60	29'001.60			27.05.2021	Waldunterhalt war nicht budgetiert, daher auch die Einlage in die SF nicht
8210	Forststrukturen Frutigland								
3102.01	Drucksachen, Publikationen	12'266.00	500.00	11'766.00		11'766.00		17.12.2020	Stelleninserat für Besetzung Geschäftsführer Forststrukturen
3199.10	Forstprojekte	78'616.40	0.00	78'616.40		78'616.40		15.10.2020	Nachkredite wurden für andere Kontos eingeholt
3510.01	Einlage in Spezialfinanzierung EK	96'657.65	0.00	96'657.65	96'657.65			27.05.2021	Verbuchung Ertragsüberschuss Spezialfinanzierung Forststrukturen
3910.01	Interne Verrechnungen von Dienstleistungen	5'000.00	0.00	5'000.00	5'000.00			27.05.2021	Verrechnung Kosten Arbeitsplatz

Konto-Nr.	Bezeichnung	Rechnung	Budget	Über-schreitung	gebunden	Gde.rat NK < 109'999	GV * NK > 110'000	Beschluss Nachkredit	Bemerkung
		4'006'744.25	1'591'791.00	2'414'953.25	1'768'961.50	630'598.80	15'392.95		
8400	Tourismus								
3132.05	Projekt Digitalisierung (Gästeinfo.)	10'000.00	0.00	10'000.00		10'000.00		10.10.2019	Zusätzliche Mittel für digitale Gästeinformation
3634.05	Beitrag Förderverein Eymätteli	10'000.00	0.00	10'000.00		10'000.00		31.10.2019	Attraktivierung Eymätteli Kiental für Gäste und Einheimische
3635.02	Beitrag an Sportbahnen Kiental AG	214'600.00	100'000.00	114'600.00	114'600.00			27.05.2021	Aufgrund Konkurs wurde die Rückzahlung der IH-Darlehen sofort fällig
3640.50	WB Darlehen VV an private Unternehmungen	70'000.00	0.00	70'000.00	70'000.00			27.05.2021	Wertberichtigung Darlehen der Sportbahnen Kiental aufgrund Konkurs
9104	Kurtaxe								
3510.01	Einlage in Spezialfinanzierungen EK	6'528.15	0.00	6'528.15	6'528.15			27.05.2021	Verbuchung Ertragsüberschuss Spezialfinanzierung Kurtaxe
3612.05	Interne Verr. zwischen Allg. Haushalt und SF	114'161.00	0.00	114'161.00	114'161.00			27.05.2021	Verwendung von Kurtaxeneinnahmen wurde nicht budgetiert.
9631	Liegenschaften Finanzvermögen ohne Bäuerten								
3430.04	Unterhalt Siegfried Schwandi	12'968.05	3'000.00	9'968.05		9'968.05		27.05.2021	Neubau Wegerschliessung Eschental-Grasfeld
9632	Liegenschaften Finanzvermögen Bäuerten								
3144.13	Unterhalt Hochbauten B Scharnachtal	61'237.05	16'500.00	44'737.05		44'737.05		18.10.2019	Diverse Arbeiten Wohnung West
3144.17	Unterhalt Hochbauten B Wengi	34'036.75	29'000.00	5'036.75		5'036.75		27.05.2021	unvorhergesehene Ausgaben
3144.18	Unterhalt Hochbauten B Schwandi	49'095.60	43'000.00	6'095.60		6'095.60		27.05.2021	unvorhergesehene Ausgaben
3441.14	WB infolge Neubewertung B Kiental	296'682.90	0.00	296'682.90	296'682.90			27.05.2021	Wertberichtigung aufgrund periodischer Neubewertung Finanzvermögen
3441.15	WB infolge Neubewertung B Kien-Aris	8'120.00	0.00	8'120.00	8'120.00			27.05.2021	Wertberichtigung aufgrund periodischer Neubewertung Finanzvermögen
3441.16	WB infolge Neubewertung B Reudlen	15'639.00	0.00	15'639.00	15'639.00			27.05.2021	Wertberichtigung aufgrund periodischer Neubewertung Finanzvermögen
3441.17	WB infolge Neubewertung B Wengi	85'140.00	0.00	85'140.00	85'140.00			27.05.2021	Wertberichtigung aufgrund periodischer Neubewertung Finanzvermögen
3441.18	WB infolge Neubewertung B Schwandi	122'500.00	0.00	122'500.00	122'500.00			27.05.2021	Wertberichtigung aufgrund periodischer Neubewertung Finanzvermögen
3510.11	Einlage in SF (EK) B-R'bach	100'612.05	17'050.00	83'562.05	83'562.05			27.05.2021	Verbuchung Ertragsüberschuss Spezialfinanzierung Eigenkapital
3510.13	Einlage in SF (EK) B-Sch'tal	197'742.95	26'800.00	170'942.95	170'942.95			27.05.2021	Verbuchung Ertragsüberschuss Spezialfinanzierung Eigenkapital
9690	Finanzvermögen								
3440.01	Wertberichtigung auf Finanzanlagen FV	44'002.00	0.00	44'002.00	44'002.00			27.05.2021	Wertberichtigung Aktien sowie Umbuchung Aktien AVAG von Finanzvermögen ins Verwaltungsvermögen

11.9 Wiederbeschaffungswert Wasserversorgungsanlagen

Wiederbeschaffungswert, Werterhaltungskosten und Einlage in die Spezialfinanzierung Werterhalt für Wasserversorgungsanlagen ¹

Rechnungsjahr: 2020

Wasserversorgung: Reichenbach

Kontaktperson: Schläppi Marco

Telefon: 033 676 80 35

Datengrundlagen Geschätzt
 GWP
 Anlagenbuchhaltung

	① Wieder- beschaffungswert brutto in Fr.	② Beiträge Dritter ² in Fr.	③ Wieder- beschaffungswert netto in Fr. (① - ②)	④ Nutzungsdauer in Jahren	⑤ Erneuerungsrate in % (100/④)	⑥ Werterhaltungs- kosten in Fr./Jahr (③*⑤)
Anlageteile						
1. Wasserfassungen	1'650'000	787'500	862'500	50	2.00%	17'250
2. Aufbereitungsanlagen	195'000	94'500	100'500	33	3.00%	3'015
3. Pumpwerke, Druckreduzier- und Messschächte	2'088'150	973'454	1'114'696	50	2.00%	22'294
4. Reservoirs	3'397'211	1'730'750	1'666'461	66	1.50%	24'997
5. Leitungen und Hydranten	18'871'503	4'318'108	14'553'395	80	1.25%	181'917
6. Mess-, Steuerungs-, Fernwirkanlagen	1'144'061	506'132	637'929	20	5.00%	31'896
7. Einkaufssummen, einmalige Konzessionsabgaben ³			-			-
Total 1 - 7	27'345'925	8'410'444	18'935'481			281'370

⑦ Bestand Verwaltungsvermögen in Franken	1'939'003	in Prozent von ③: (100*⑦/③)	10%
⑧ Bestand Spezialfinanzierung Werterhalt in Franken	-	in Prozent von ③: (100*⑧/③)	

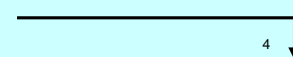

Bemerkungen:	Berechnung der Firma Wa-Tec AG vom März 2012, genehmigt vom AWA am 30.05.2012.	⑨ Gewählter Einlagesatz in Prozent ⁵	60%
	Anpassung/Erhöhung Wiederbeschaffungswert gemäss IR 2020	⑩ berechnete Einlage in SF Werterhalt in Franken (⑥ x ⑨)	168'913.51
	Ausgaben Brutto	Einmalige Anschlussgebühren, an Einlage angerechnet ⁶	76'450
	Beiträge Dritter	Einlage Spezialfinanzierung abzüglich Anschlussgebühren	92'464
Neubau Ringleit. Pumpwerk	0.00	① Anzahl Einwohner im Versorgungsgebiet	3'651
Neubau Ringleit. Leitungen	0.00	② Einlage pro Einwohner in Franken (⑩ / ①)	46
Neubau Ringleit. Steuerung	0.00		
WV Sch'tal, Erschl. Nord Leitungen	86'437.80		

Datum: 25.02.2021

Unterschrift: _____

¹ Dieses Blatt ist Bestandteil der Jahresrechnung
² Zu erwartende Beiträge aus dem kantonalen Trinkwasserfonds und von der Gebäudeversicherung abziehen (beim AWA erfragen).
³ Einkaufssummen an andere Wasserversorgungen, einmalige Konzessionsabgaben oder dergleichen - die Abschreibungssätze sind anhand der Laufzeiten festzulegen. Bestehen Kategorien mit unterschiedlichen Abschreibungssätzen, so ist die Rubrik 7 manuell mit zusätzlichen Zeilen zu ergänzen. Einkaufssummen an andere Wasserversorgungen sind verbindlich mit einem Abschreibungssatz von 3 % einzutragen.
⁴ Ermittlung des Einlageprozentsatzes gemäss Kapitel 6.1. der WEA-Broschüre "Finanzierung der Wasserversorgung" (2004).
⁵ Die Einlage in die Spezialfinanzierung muss mindestens 60% betragen, solange Verwaltungsvermögen besteht oder der Bestand der SF Werterhalt nicht mehr 25% des Wiederbeschaffungswertes beträgt.
⁶ Die einmaligen Anschlussgebühren dürfen an die jährliche Einlage in die Spezialfinanzierung Werterhalt angerechnet werden.

11.10 Wiederbeschaffungswert Abwasserentsorgungsanlagen

Wiederbeschaffungswert, Werterhaltungskosten und Einlage in die Spezialfinanzierung Werterhalt für die kommunalen Abwasseranlagen und gegebenenfalls den Gemeindeanteil an den regionalen Anlagen ¹

Rechnungsjahr: 2020

Gemeinde: Reichenbach i.K. Kontaktperson: Schläppi Marco

Telefon: 033 676 80 35

E-Mail:

Aktualisierungsjahr:

Datengrundlagen AWA
Gemeinde Anlagenbuchhaltung

Datengrundlagen AWA
Verband Anlagenbuchhaltung

	① Wieder- beschaffungswert in Fr.	② Nutzungsdauer in Jahren	③ Erneuerungsrate in % (100/②)	④ Werterhaltungskosten in Fr./a (①*③)	⑤ Einlage- satz ² %	⑥ Einlage in die Spezialfinanzierung in Fr./a (④*⑤)
1. Gemeindeanlagen						
1.1 Kanalisationen	15'641'210	80	1.25%	195'515	60%	117'309.08
1.2 Spezialbauwerke	1'470'000	50	2.00%	29'400	60%	17'640
1.3 Abwasserreinigungsanlagen	1'500'000	33	3.00%	45'000	60%	27'000
Total 1 (1.1 - 1.3) bzw. mittlerer Einlagesatz (Spalte ⑤)	18'611'210			269'915	60%	161'949
2. Gemeindeanteil an regionalen Anlagen ³						
2.1 Kanalisationen		80	1.25%	-		-
2.2 Spezialbauwerke		50	2.00%	-		-
2.3 Abwasserreinigungsanlagen	2'930'949	33	3.00%	87'928	60%	52'757
Total 2 (2.1 - 2.3) bzw. mittlerer Einlagesatz (Spalte ⑤)	2'930'949			87'928	60%	52'757
Total 1 + 2 bzw. mittlerer Einlagesatz (Spalte ⑤)	21'542'159			357'844	60%	214'706
Einmalige Anschlussgebühren, an Einlage angerechnet ⁴						66'570
Einlage Spezialfinanzierung abzüglich Anschlussgebühren						148'136
⑦ Stand Verwaltungsvermögen	199'108	in Prozent von ①: (100*⑦/①)		0.9%	Höchstens Fr. 200 / EW ⁵	
⑧ Stand Spezialfinanzierung Werterhalt	1'447'709	in Prozent von ①: (100*⑧/①)		6.7%	EW ⁶	3'651
					Fr./EW	59

Bemerkungen: Berechnet von Ingenieuren gem. GEP - R'bach im März 2004, Nachführung aus IV-Rechnungen 2008 - 2015 kein Mehrwert gerechnet. 2020 Pkt. 2.3 Fr. 10'833.65

Datum: 26.02.2021 Unterschrift:

¹ Diese Blatt ist Bestandteil der Jahresrechnung. Eine Kopie senden Sie bitte an das AWA: ae.awa@bve.be.ch

² Die Einlage in die Spezialfinanzierung muss mindestens 60% betragen, solange der Bestand der SF Werterhalt nicht mehr als 25% des Wiederbeschaffungswertes beträgt.

³ Daten des Teils 2 nur dann angeben, wenn der Verband die Einlage in die Spezialfinanzierung nicht selber vornimmt. (Anteil gemäss Kostenverteiler Verband).

⁴ Die einmaligen Anschlussgebühren dürfen an die jährliche Einlage in die Spezialfinanzierung Werterhalt angerechnet werden.

⁵ Gemäss Artikel 32, Absatz 4 KGV ist die Einlage in die Spezialfinanzierung auf jährlich Fr. 200 (Gemeinde und Region) pro Einwohnerwert beschränkt.

⁶ Einwohnerwert (EW): Gemäss Artikel 36g KGV.

12.1 Bilanz		01.01.2020	Zuwachs	Abgang	31.12.2020
1	Aktiven	27'858'256.03	63'558'823.83	62'110'973.28	29'306'106.58
10	Finanzvermögen	15'778'055.93	60'776'364.53	59'066'408.83	17'488'011.63
100	Flüssige Mittel u. kurzfrist. Geldanlagen	1'739'500.07	30'309'863.36	28'638'766.47	3'410'596.96
1000	Kasse	5'797.15	93'002.40	97'166.95	1'632.60
10001.01	Kasse	5'797.15	84'502.40	88'666.95	1'632.60
10001.04	Stock Münzautomat Tschingel		4'000.00	4'000.00	
10001.05	Stock Münzautomat Kiental		4'500.00	4'500.00	
1001	Post	245'360.08	5'762'865.45	5'947'777.58	60'447.95
10010.01	Postcheck 30-4447-8	244'804.09	5'753'251.50	5'947'544.41	50'511.18
10010.02	Postcheck 15-346798-1 Parkplätze	555.99	9'613.95	233.17	9'936.77
1002	Bank	1'488'342.84	24'453'995.51	22'593'821.94	3'348'516.41
10020.01	SLF KK 20 2.200.862.04	1'355'720.14	22'725'665.58	20'848'920.24	3'232'465.48
10020.02	S+LF SK 16 2.200.863.02 Vignette	37'799.40	34'886.95	37'702.40	34'983.95
10020.03	RBF KK 21 8080 8002 6050 1513 9	66'064.55	1'550'000.00	1'580'948.05	35'116.50
10020.04	S+LF 329.434.44.194 Parkplatzbewirtschaftung	28'758.75	143'442.98	126'251.25	45'950.48
101	Forderungen	4'238'033.11	29'911'794.72	29'710'804.01	4'439'023.82
1010	Ford. aus Lieferungen u. Leistungen ggü. Dritten	342'195.33	2'194'851.83	2'103'942.33	433'104.83
10100.02	Debitoren manuell	124'661.38	230'539.28	118'542.38	236'658.28
10100.03	Debitoren Einmalfakturen	72'281.20	551'054.70	529'040.55	94'295.35
10100.04	Debitoren Gebührenfakturierung	143'707.50	1'411'705.60	1'454'814.15	100'598.95
10101.01	Forderungen Verrechnungssteuer	1'545.25	1'552.25	1'545.25	1'552.25

12.1 Bilanz

		01.01.2020	Zuwachs	Abgang	31.12.2020
1011	Kontokorrente mit Dritten	230'177.40	159'531.10	315'626.05	74'082.45
10110.01	Kontokorrent AVAG		200'815.40	200'815.40	
10110.04	Kontokorrent DL Abo. Talus Informatik AG	4'261.05	29'079.00	29'671.40	3'668.65
10110.61	Kontokorrent ARA Thunersee	225'916.35	-70'363.30	85'139.25	70'413.80
1012	Steuerforderungen	2'352'724.50	25'494'238.19	25'256'972.79	2'589'989.90
10120.01	Girokonto NESKO	-301.05	12'473'173.94	12'472'691.84	181.05
10120.10	Steuerausstand NESKO	2'384'025.55	13'021'064.25	12'770'280.95	2'634'808.85
10120.99	WB Steuerforderungen	-31'000.00		14'000.00	-45'000.00
1013	Anzahlungen an Dritte	20'006.00	10'252.80		30'258.80
10130.02	Erschliessung Gebiet Heustrich nit Strasse	10'756.50			10'756.50
10130.03	Projekt Umbau ehem. SH Wengi	9'249.50	10'252.80		19'502.30
1014	Transferforderungen	1'226'120.05	1'895'778.35	1'892'898.40	1'229'000.00
10140.01	LA Fürsorgedirektion	1'226'120.05	1'895'778.35	1'892'898.40	1'229'000.00
1019	Übrige Forderungen	66'809.83	157'142.45	141'364.44	82'587.84
10190.01	KG und Prim Dorf Reichenbach	6'582.50		611.70	5'970.80
10190.02	KG und Prim Reichenbach	10'439.80		5'887.45	4'552.35
10190.03	KGund Prim Faltschen	2'509.80		298.95	2'210.85
10190.04	KG und Prim Scharnachtal	5'354.78	168.20		5'522.98
10190.05	KG und Prim Kien	3'563.50	331.80		3'895.30
10190.06	KG und Prim Reudlen	3'237.85		2'656.85	581.00
10190.07	OS Müli	13'233.55		4'204.79	9'028.76
1019008	Zirkus		10'417.40		10'417.40
10191.01	Guthaben Kinder- und Ausbildungszulagen		31'780.00	31'780.00	
10192.10	MWST-Vorsteuer Wasser (Material)		-233.70	-233.70	
10192.22	MWST-Vorsteuer ER Abwasser		-56.60	-56.60	

12.1 Bilanz		01.01.2020	Zuwachs	Abgang	31.12.2020
10192.80	MWST Abrechnungskonto	21'888.05	114'735.35	96'215.00	40'408.40
104	Aktive Rechnungsabgrenzungen	12'257.50	22'162.00	12'257.50	22'162.00
1041	Sach- und übriger Betriebsaufwand	11'007.50	22'162.00	11'007.50	22'162.00
10410.01	Sach- und übriger Betriebsaufwand (TA)	11'007.50	22'162.00	11'007.50	22'162.00
1044	Finanzaufwand / Finanzertrag	1'250.00		1'250.00	
10440.01	Finanzaufwand / Finanzertrag (TA) 34+44	1'250.00		1'250.00	
107	Finanzanlagen	1'297'610.00	124'000.00	121'002.00	1'300'608.00
1070	Aktien und Anteilscheine	243'610.00	62'000.00	59'002.00	246'608.00
10700.01	Aktien und Anteilscheine	243'610.00	62'000.00	59'002.00	246'608.00
1071	Verzinsliche Anlagen	1'054'000.00	62'000.00	62'000.00	1'054'000.00
10710.01	Darlehen TWKW Lehenweide (Howald)	1'054'000.00	62'000.00	62'000.00	1'054'000.00
108	Sachanlagen FV	8'490'655.25	408'544.45	583'578.85	8'315'620.85
1080	Grundstücke FV	269'739.00			269'739.00
10800.01	Grundstücke FV	269'739.00			269'739.00
1084	Gebäude FV	8'189'477.30	408'544.45	552'139.90	8'045'881.85
10840.01	Gebäude FV	8'189'477.30	408'544.45	552'139.90	8'045'881.85
1088	Anzahlungen FV	31'438.95		31'438.95	
10880.01	Neubau Trinkwasserkraftwerk Lehenweide	31'438.95		31'438.95	

12.1 Bilanz		01.01.2020	Zuwachs	Abgang	31.12.2020
14	Verwaltungsvermögen	12'080'200.10	2'782'459.30	3'044'564.45	11'818'094.95
140	Sachanlagen VV	11'940'853.10	2'574'459.30	2'778'500.45	11'736'811.95
1401	Strassen / Verkehrswege	3'042'318.00	395'191.05	147'139.05	3'290'370.00
14010.01	Strassen- und Verkehrswege	3'335'570.18	395'191.05	25'662.00	3'705'099.23
14010.99	WB Strassen- und Verkehrswege	-293'252.18		121'477.05	-414'729.23
1403	Tiefbauten	1'734'208.00	928'326.70	583'636.70	2'078'898.00
14030.01	Tiefbauten Allg. Haushalt	92'140.70	145'340.45	5'000.00	232'481.15
14030.99	WB Tiefbauten Allg. Haushalt	-8'847.70		6'553.45	-15'401.15
14031.01	Tiefbauten Wasserversorgung	1'543'860.92	672'735.20	691'031.20	1'525'564.92
14031.99	WB Tiefbauten Wasserversorgung	-60'392.92		23'725.00	-84'117.92
14032.01	Tiefbauten Abwasserentsorgung	184'395.30	110'251.05	-155'145.65	449'792.00
14032.99	WB Tiefbauten Abwasseranlagen	-16'948.30		12'472.70	-29'421.00
1404	Hochbauten	1'360'173.00	174'457.05	98'264.05	1'436'366.00
14040.01	Hochbauten Allg. Haushalt	1'485'811.80	174'457.05	44'750.00	1'615'518.85
14040.99	WB Hochbauten Allg. Haushalt	-125'638.80		53'514.05	-179'152.85
1406	Mobilien VV	464'831.00	58'739.40	82'956.40	440'614.00
14060.01	Mobilien Allg. Haushalt	288'765.70	31'027.10		319'792.80
14060.99	WB Mobilien Allg. Haushalt	-36'573.70		34'627.10	-71'200.80
14061.01	Mobilien VV Wasser	183'090.20	27'712.30	34'583.00	176'219.50
14061.99	WB Mobilien VV Wasser	-32'410.20		8'621.30	-41'031.50
14062.01	Mobilien VV Abwasser	35'179.05			35'179.05
14062.99	WB Mobilien VV Abwasser	-3'518.05		1'759.00	-5'277.05
14063.01	Mobilien VV Abfall	33'664.80			33'664.80
14063.99	WB Mobilien VV Abfall	-3'366.80		3'366.00	-6'732.80

12.1 Bilanz		01.01.2020	Zuwachs	Abgang	31.12.2020
1407	Anlagen im Bau VV	82'692.90	1'017'745.10	882'008.25	218'429.75
14070.01	Anlagen im Bau allg. Haushalt	64'669.55	352'601.50	203'952.50	213'318.55
14071.01	Anlagen im Bau Wasser	18'023.35	665'143.60	678'055.75	5'111.20
1409	Übrige Sachanlagen	5'256'630.20		984'496.00	4'272'134.20
14099.01	Sammelkonto bestehendes VV Allgemeiner Haushalt	8'252'958.45			8'252'958.45
14099.10	Sammelkonto bestehendes VV Wasser	937'964.45			937'964.45
14099.91	WB Sammelkonto bestehendes VV Wasser	-633'109.25		159'200.00	-792'309.25
14099.99	WB Sammelkonto Bestehendes Allgemeiner Haushalt	-3'301'183.45		825'296.00	-4'126'479.45
142	Immaterielle Anlagen	61'147.00		40'064.00	21'083.00
1420	Software	61'147.00		40'064.00	21'083.00
14200.01	Allgemeiner Haushalt (Informatik)	178'292.00			178'292.00
14200.99	WB Allgemeiner Haushalt (Informatik)	-117'145.00		40'064.00	-157'209.00
144	Darlehen	45'000.00	193'000.00	226'000.00	12'000.00
1445	Darlehen an private Unternehmungen	45'000.00	193'000.00	226'000.00	12'000.00
14450.01	Darlehen Sportbahnen Kiental	180'000.00	-30'000.00	150'000.00	
14450.02	Darlehen Kita Kinderzimmer	15'000.00	3'000.00	6'000.00	12'000.00
14450.99	WB Darlehen	-150'000.00	220'000.00	70'000.00	
145	Beteiligungen, Grundkapitalien		15'000.00		15'000.00
1454	Beteilig.an öffentl.Unternehmungen		15'000.00		15'000.00
14540.01	AVAG AG 150 Aktien à nom. CHF 100		15'000.00		15'000.00

12.1 Bilanz		01.01.2020	Zuwachs	Abgang	31.12.2020
146	Investitionsbeiträge	33'200.00			33'200.00
1465	Invbeiträge an priv.Unternehmungen	33'200.00			33'200.00
14651.01	Investitionsbeit. priv. Unternehmen	33'200.00			33'200.00
2	Passiven	27'858'256.03	46'897'628.80	45'449'778.25	29'306'106.58
20	Fremdkapital	12'781'439.13	45'080'246.60	43'992'596.70	13'869'089.03
200	Laufende Verbindlichkeiten	1'957'507.30	37'030'643.40	36'436'580.86	2'551'569.84
2000	Lauf.Verb.a.Liefer.u.Leist.v.Dritten	1'663'009.45	18'945'967.60	19'564'603.45	1'044'373.60
20000.00	Kreditoren	1'565'907.90	12'517'831.40	13'110'588.75	973'150.55
20000.01	Verschiedene Kreditoren	94'741.50	66'700.10	94'774.60	66'667.00
20000.02	Geld-Transaktionen Ka/Po/Ba		5'921'430.55	5'921'430.55	
20000.90	Debitoren Vorauszahlungen	3'163.55	1'392.50		4'556.05
20000.91	Debitoren Verrechnung Kreditoren		1'044.00	1'044.00	
20001.01	Kred. Ausgleichskasse Gemeinde		223'647.25	223'647.25	
20001.03	Kred. Ausgleichskasse Bäueren	-803.50	803.50		
20001.04	Kred. Pensionskasse Previs		171'318.00	171'318.00	
20001.06	Kred. Unfallversicherung		31'568.65	31'568.65	
20001.07	Kred. Krankentaggeldversicherung		10'231.65	10'231.65	
2002	Steuern	46'203.00	108'749.00	91'942.40	63'009.60
20022.21	MWST-Umsatzsteuer ER Abwasser		5'312.45	5'312.45	
20022.31	MWST-Umsatzsteuer ER Kehricht		-184.15	-184.15	
20022.80	MWST Abrechnungskonto	46'203.00	103'620.70	86'814.10	63'009.60

12.1 Bilanz

		01.01.2020	Zuwachs	Abgang	31.12.2020
2005	Interne Kontokorrente	199'710.75	17'966'126.80	16'767'765.06	1'398'072.49
20050.01	Durchlaufende Beiträge	5'782.95	56'714.30	20'993.65	41'503.60
20050.02	Gemeindevignetten	36'609.40	35'008.95	36'294.40	35'323.95
20050.03	B-Faltschen, Geissboden	1'869.85			1'869.85
20050.04	Kredidurchlauf		13'110'588.75	13'110'588.75	
20050.05	Durchlaufkonto Investitionen		58'458.20	58'458.20	
20050.07	Durchlaufkonto Schwellentelle		1'170'878.95	1'638.56	1'169'240.39
20053.01	Lohndurchlauf	155'448.55	3'534'477.65	3'539'791.50	150'134.70
2006	Depotgelder und Kautionen	48'584.10	9'800.00	12'269.95	46'114.15
20060.01	GF - Mägert Elisabeth	250.25		220.00	30.25
20060.02	GF - Friedli Fritz	1'539.90		1'539.90	
20060.03	GF - Siegfried Rudolf	6'987.05		150.00	6'837.05
20060.04	GF - Linder Bluette	2'425.10		220.00	2'205.10
20060.05	GF - Fam.grab Stucki/Hutzli 2015-2020	1'247.55		1'247.55	
20060.06	GF - Linder-Wipf Hans + Agathe	193.90		193.90	
20060.07	GF - Martin-Gloor Gustav, 1929, gest. 2002	1'947.45		220.00	1'727.45
20060.08	GF - Gonseth Wilhelmine, 15.02.1899	2'070.30		38.60	2'031.70
20060.09	GF - Rieder Johann, 1909, gest. 1999	3'394.50		220.00	3'174.50
20060.10	GF - Weisshaupt Walter, 1904, gest. 2003	6'552.35		220.00	6'332.35
20060.11	GF - Widmer Elise, 1920, gest. 2006	3'658.85		220.00	3'438.85
20060.12	GF - Koslowitz Doris, 1904, gest. 1990	2'376.30		220.00	2'156.30
20060.13	GF - Bettschen-Rosser H.+F., gest. 02/03	1'980.60		220.00	1'760.60
20060.16	Schlüsseldepot SH Wengi	1'000.00	100.00	100.00	1'000.00
20060.17	Schlüsseldepot TH Kien	1'320.00			1'320.00
20060.18	Schlüsseldepot SH Kiental	300.00			300.00
20060.99	Kaution + Ersatz Ipad Schule	11'340.00	9'700.00	7'240.00	13'800.00

12.1 Bilanz		01.01.2020	Zuwachs	Abgang	31.12.2020
201	Kurzfristige Finanzverbindlichkeiten		4'400'000.00	4'400'000.00	
2010	Verbindlichkeiten ggü.Finanzintermediären		4'400'000.00	4'400'000.00	
20102.01	kurzfristige Darlehen		4'400'000.00	4'400'000.00	
204	Passive Rechnungsabgrenzungen	140'463.80	103'619.80	140'463.80	103'619.80
2041	Sach- und übriger Betriebsaufwand	14'646.80		14'646.80	
20410.01	Sach- u.übriger Betriebsaufw. (TP) SG 31	14'646.80		14'646.80	
2043	Transfers der Erfolgsrechnung	89'115.05	81'200.00	89'115.05	81'200.00
20430.01	Transfers der ER (TP) SG 36/37/46/47	89'115.05	81'200.00	89'115.05	81'200.00
2044	Finanzaufwand / Finanzertrag	28'329.80	22'104.80	28'329.80	22'104.80
20440.01	Finanzaufwand u. -ertrag (TP) SG 34/44	28'329.80	22'104.80	28'329.80	22'104.80
2045	Übriger betrieblicher Ertrag	8'372.15	315.00	8'372.15	315.00
20450.01	Übriger betriebl. Ertrag (TP) SG 41/42/43	8'372.15	315.00	8'372.15	315.00
205	Kurzfristige Rückstellungen	47'760.00	35'066.00	4'319.00	78'507.00
2050	Kurzfrist.Rückstellungen a.Mehrleist.d.Personals	47'760.00	35'066.00	4'319.00	78'507.00
20500.01	Rückst. Ferien + Überzeitsaldo Personal	47'760.00	35'066.00	4'319.00	78'507.00
206	Langfristige Finanzverbindlichkeiten	10'127'500.00	3'500'000.00	2'589'000.00	11'038'500.00
2064	Darlehen, Schuldscheine	10'127'500.00	3'500'000.00	2'589'000.00	11'038'500.00
20640.13	RBF 51138.30 / 30.09.16 - 30.09.20	1'000'000.00		1'000'000.00	
20640.14	S+LF 18.2.218.235.07 / 01.10.16 - 30.09.20	1'000'000.00		1'000'000.00	

12.1 Bilanz		01.01.2020	Zuwachs	Abgang	31.12.2020
20640.15	S+LF 18 2.218.23.00, 01.05.17 -30.04.20	500'000.00		500'000.00	
20640.16	S+LF 329.434.44.336 01.05.17 - 30.04.21	1'500'000.00			1'500'000.00
20640.17	S+LF 329.434.44.327 / 01.07.18 - 30.06.22	750'000.00			750'000.00
20640.18	RBF 51138.89 / 30.06.18 - 30.06.22	750'000.00			750'000.00
20640.19	RBF 51138.76 / 30.06.19 - 30.06.23	1'000'000.00			1'000'000.00
20640.20	RBF 51138.76 / 30.06.19 - 30.06.24	2'000'000.00			2'000'000.00
20640.21	RBF Darl. Nr. 130.602.889.9 / 02.08.19 - 02.08.25	1'116'000.00			1'116'000.00
20640.22	S+LF 18 2.218.233.00 01.05.20 - 30.04.23		500'000.00		500'000.00
20640.23	RBF 51138.13 / 30.09.20 - 30.09.24		1'500'000.00		1'500'000.00
20640.24	S+LF 18 2.218.235.07 / 01.10.20 - 30.09.24		1'500'000.00		1'500'000.00
20641.01	IHG-Bund ARA Thunersee	150'000.00		30'000.00	120'000.00
20641.04	IHG-Bund TH Mühle	165'000.00		27'500.00	137'500.00
20641.05	IHG-Bund Kunstrassenplatz	74'000.00		14'000.00	60'000.00
20641.06	IHG-Bund Elektr.Erschl.Griesalp	61'250.00		8'750.00	52'500.00
20641.07	IHG-Kanton Elektr.Erschl.Griesalp	61'250.00		8'750.00	52'500.00
209	Verbindlichk.ggü.SF u.Fonds im FK	508'208.03	10'917.40	422'233.04	96'892.39
2091	Verbindlichkeiten ggü. Fonds im FK	406'073.30		406'073.30	
20910.01	Fonds f. ZSR-Ersatzabgaben	406'073.30		406'073.30	
2092	Verbindlichk.ggü.Legaten u. Stiftungen o.eig. Rechtspersö	102'134.73	10'917.40	16'159.74	96'892.39
20920.01	B. Reudlen, Stiftung Hiltbrand	57'212.95		2'500.00	54'712.95
20920.03	Konten Schulen	44'921.78	10'917.40	13'659.74	42'179.44
29	Eigenkapital	15'076'816.90	1'817'382.20	1'457'181.55	15'437'017.55
290	Verpfl.(+),Vorschüsse(-)ggü.Spezialfin.	5'536'142.01	939'345.15	178'408.85	6'297'078.31

12.1 Bilanz

		01.01.2020	Zuwachs	Abgang	31.12.2020
2900	Spezialfinanzierungen im EK	5'536'142.01	939'345.15	178'408.85	6'297'078.31
29000.01	SF Rechnungsausgleich Feuerwehr einseitig	300'760.25	132'305.15		433'065.40
29001.01	SF Wasseranlagen Rechnungsausgleich	626'445.61	84'083.45		710'529.06
29002.01	SF Abwasseranlagen Rechnungsausgleich	451'908.83	193'074.25		644'983.08
29003.01	SF Abfallbeseitigung Rechnungsausgleich	622'299.82		62'407.25	559'892.57
29005.01	SF Kurtaxen Rechnungsausgleich	88'380.85	6'528.15		94'909.00
29008.01	SF Forststrukturen Frutigland Rechnungsausgleich		96'657.65		96'657.65
29008.20	Forstfonds Faltschen	96'952.60		20'054.95	76'897.65
29008.30	Forstfonds Scharnachtal	394'101.00	29'001.60		423'102.60
29008.40	Forstfonds Kiental	50'664.35		2'182.70	48'481.65
29008.50	Forstfonds Kien-Aris	155'934.80		12'366.35	143'568.45
29008.70	Forstfonds Wengi	18'877.15		24.45	18'852.70
29008.80	Forstfonds Schwandi	10'031.15			10'031.15
29009.10	SF (EK) B-Reichenbach	292'012.20	117'662.05	2'787.70	406'886.55
29009.20	SF (EK) B-Faltschen	116'985.38	19'948.00	1'055.05	135'878.33
29009.30	SF (EK) B-Scharnachtal	279'530.17	197'742.95	1'321.60	475'951.52
29009.40	SF (EK) B-Kiental	488'447.97	6'250.70	1'078.10	493'620.57
29009.50	SF (EK) B-Kien-Aris	406'123.64	34'439.95	1'974.20	438'589.39
29009.60	SF (EK) B-Reudlen	345'315.73	21'651.25	1'018.90	365'948.08
29009.70	SF (EK) B-Wengi	386'677.71		10'225.50	376'452.21
29009.80	SF (EK) B-Schwandi	404'692.80		61'912.10	342'780.70
293	Vorfinanzierungen	1'447'709.73	383'620.00	279'698.40	1'551'631.33
2930	Vorfinanzierungen	1'447'709.73	383'620.00	279'698.40	1'551'631.33
29301.01	Wasserversorgung Werterhalt		168'914.00	168'914.00	
29302.01	Abwasserentsorgung Werterhalt	1'447'709.73	214'706.00	110'784.40	1'551'631.33

12.1 Bilanz	01.01.2020	Zuwachs	Abgang	31.12.2020
294 Reserve	725'350.50			725'350.50
2940 Finanzpolitische Reserve	725'350.50			725'350.50
29400.01 Finanzpolitische Reserve	725'350.50			725'350.50
296 Neubewertungsreserve Finanzvermögen	1'933'931.00		367'582.00	1'566'349.00
2960 Neubewertungsreserve Finanzvermögen	1'933'931.00		367'582.00	1'566'349.00
29600.11 Neubewertungsreserve FV B-Reichenbach	689'399.00		3'918.00	685'481.00
29600.12 Neubewertungsreserve FV B. Faltschen	67'291.00			67'291.00
29600.13 Neubewertungsreserve FV B-Scharnachtal	169'584.00		140.00	169'444.00
29600.14 Neubewertungsreserve FV B-Kiental	258'430.00		258'430.00	
29600.15 Neubewertungsreserve FV B-Kien-Aris	298'186.00		8'120.00	290'066.00
29600.16 Neubewertungsreserve FV B-Reudlen	369'706.00		15'639.00	354'067.00
29600.17 Neubewertungsreserve FV B-Wengi	45'871.00		45'871.00	
29600.18 Neubewertungsreserve FV B-Schwandi	35'464.00		35'464.00	
299 Bilanzüberschuss /-fehlbetrag	5'433'683.66	494'417.05	631'492.30	5'296'608.41
2990 Jahresergebnis	-494'417.05	494'417.05	137'075.25	-137'075.25
29900.01 Jahresergebnis	-494'417.05	494'417.05	137'075.25	-137'075.25
2999 Kumulierte Ergebnisse der Vorjahre	5'928'100.71		494'417.05	5'433'683.66
29990.01 Kumulierte Ergebnisse der Vorjahre	5'928'100.71		494'417.05	5'433'683.66

12.2 Erfolgsrechnung nach Funktionen

	Rechnung 2020		Budget 2020		Rechnung 2019	
	Aufwand	Ertrag	Aufwand	Ertrag	Aufwand	Ertrag
0 ERFOLGSRECHNUNG	16'258'716.22	16'258'716.22	15'086'751.00	14'392'222.00	15'070'876.63	15'070'876.63
Aufwandüberschuss				694'529.00		
0 Allgemeine Verwaltung	1'439'458.03	154'861.08	1'484'190.00	165'370.00	1'503'336.48	173'109.83
Nettoaufwand		1'284'596.95		1'318'820.00		1'330'226.65
01 Legislative und Exekutive	170'730.10	39'494.15	215'760.00	55'120.00	230'689.10	61'919.95
Nettoaufwand		131'235.95		160'640.00		168'769.15
011 Legislative	33'714.90		36'420.00		38'552.75	
Nettoaufwand		33'714.90		36'420.00		38'552.75
0110 Legislative	33'714.90		36'420.00		38'552.75	
3000.01 Löhne, Tag- und Sitzungsgelder an Gemeinderat	1'900.00					
3000.02 Löhne, Tag- und Sitzungsgelder an Kommissionen	5'160.00					
3000.05 Löhne, Tag- und Sitzungsgelder an Ausschüsse			7'400.00		6'340.00	
3053.01 AG-Beiträge an Unfallversicherungen	3.15				3.45	
3099.02 Ehrungen, Geschenke					160.00	
3102.01 Drucksachen, Publikationen	10'704.75		11'050.00		13'293.10	
3130.01 Dienstleistungen Dritter (Telefon, Internet, Porti, Allg.)	9'228.50		11'370.00		10'317.70	
3132.01 Honorare externe Berater, Gutachter, Fachexperten etc.	5'900.00		5'900.00		5'900.00	
3170.02 Reisekosten und Spesen	818.50		700.00		2'538.50	
012 Exekutive	137'015.20	39'494.15	179'340.00	55'120.00	192'136.35	61'919.95
Nettoaufwand		97'521.05		124'220.00		130'216.40
0121 Exekutive ohne Bäuerten	97'521.05		124'220.00		130'716.40	500.00
3000.01 Löhne, Tag- und Sitzungsgelder an Gemeinderat	39'145.00		50'000.00		46'735.00	

12.2 Erfolgsrechnung nach Funktionen

	Rechnung 2020		Budget 2020		Rechnung 2019	
	Aufwand	Ertrag	Aufwand	Ertrag	Aufwand	Ertrag
3000.02 Löhne, Tag- und Sitzungsgelder an Kommissionen					660.00	
3000.05 Löhne, Tag- und Sitzungsgelder an Ausschüsse			2'200.00		240.00	
3050.01 AG-Beiträge AHV, IV, EO, ALV, Verwaltungskosten	885.90		1'200.00		1'218.75	
3053.01 AG-Beiträge an Unfallversicherungen	217.95		200.00		62.95	
3054.01 AG-Beiträge an Familienausgleichskasse	218.40		300.00		310.55	
3055.01 AG-Beiträge an Krankentaggeldversicherungen	2.30				2.30	
3102.01 Drucksachen, Publikationen					420.05	
3132.01 Honorare externe Berater, Gutachter, Fachexperten etc.	8'427.00		10'000.00		6'785.00	
3170.01 GV / Neuzuzüger / Kommission (Apéro; Essen)			5'000.00		2'334.65	
3170.02 Reisekosten und Spesen	8'750.00		10'000.00		9'631.40	
3199.01 Gemeinderatskredit	11'083.40		10'500.00		17'022.10	
3990.01 Übrige interne Verrechnungen	28'791.10		34'820.00		45'293.65	
4612.05 Interne Verr. zwischen Allg. Haushalt und SF						500.00
0122 Exekutive Bäuert Reichenbach	8'335.05	8'335.05	7'200.00	7'200.00	8'758.05	8'758.05
3000.03 Löhne, Tag- und Sitzungsgelder an Bäueren	5'264.00		4'400.00		2'952.50	
3000.11 Löhne, Tag- + Sitzungsgelder B R'bach					180.00	
3000.17 Löhne, Tag- + Sitzungsgelder B Wengi					1'440.00	
3010.01 Löhne des Verwaltungs- und Betriebspersonals					772.50	
3053.01 AG-Beiträge an Unfallversicherungen	33.85				22.15	
3170.02 Reisekosten und Spesen	249.50		200.00		200.00	
3170.11 Reisekosten und Spesen B-R'bach					411.75	
3199.02 Übriger Betriebsaufwand	2'787.70		2'600.00		2'779.15	
4250.05 Holzerlös						100.00
4510.01 Entnahmen aus Spezialfinanzierungen des EK		2'787.70		2'600.00		2'779.15
4990.01 Übrige interne Verrechnungen		5'547.35		4'600.00		5'878.90

12.2 Erfolgsrechnung nach Funktionen

	Rechnung 2020		Budget 2020		Rechnung 2019	
	Aufwand	Ertrag	Aufwand	Ertrag	Aufwand	Ertrag
0123 Exekutive Bäuert Faltschen	4'065.85	4'065.85	10'480.00	10'480.00	10'294.15	10'294.15
3000.03 Löhne, Tag- und Sitzungsgelder an Bäueren	2'730.00		3'580.00		3'937.50	
3000.17 Löhne, Tag- + Sitzungsgelder B Wengi					2'080.00	
3050.01 AG-Beiträge AHV, IV, EO, ALV, Verwaltungskosten	56.10				78.50	
3053.01 AG-Beiträge an Unfallversicherungen	7.75				13.70	
3054.01 AG-Beiträge an Familienausgleichskasse	13.95				19.85	
3055.01 AG-Beiträge an Krankentaggeldversicherungen	3.00				4.25	
3170.02 Reisekosten und Spesen	200.00		400.00		606.00	
3199.02 Übriger Betriebsaufwand	1'055.05		6'500.00		3'554.35	
4510.01 Entnahmen aus Spezialfinanzierungen des EK		1'055.05		6'500.00		3'554.35
4990.01 Übrige interne Verrechnungen		3'010.80		3'980.00		6'739.80
0124 Exekutive Bäuert Scharnachtal	3'683.85	3'683.85	5'210.00	5'210.00	6'173.35	6'173.35
3000.03 Löhne, Tag- und Sitzungsgelder an Bäueren	2'160.00		3'260.00		1'520.00	
3000.17 Löhne, Tag- + Sitzungsgelder B Wengi					2'440.00	
3053.01 AG-Beiträge an Unfallversicherungen	2.25				3.15	
3170.02 Reisekosten und Spesen	200.00		200.00		226.55	
3199.02 Übriger Betriebsaufwand	1'321.60		1'750.00		1'983.65	
4510.01 Entnahmen aus Spezialfinanzierungen des EK		1'321.60		1'750.00		1'983.65
4990.01 Übrige interne Verrechnungen		2'362.25		3'460.00		4'189.70
0125 Exekutive Bäuert Kiental	4'964.20	4'964.20	5'630.00	5'630.00	6'702.70	6'702.70
3000.03 Löhne, Tag- und Sitzungsgelder an Bäueren	3'680.00		3'880.00		4'230.00	
3000.17 Löhne, Tag- + Sitzungsgelder B Wengi					1'540.00	
3053.01 AG-Beiträge an Unfallversicherungen	6.10				6.90	
3170.02 Reisekosten und Spesen	200.00		200.00		200.00	
3199.02 Übriger Betriebsaufwand	1'078.10		1'550.00		725.80	
4260.01 Rückerstattungen und Kostenbeteiligungen Dritter		610.00				

12.2 Erfolgsrechnung nach Funktionen

		Rechnung 2020		Budget 2020		Rechnung 2019	
		Aufwand	Ertrag	Aufwand	Ertrag	Aufwand	Ertrag
4510.01	Entnahmen aus Spezialfinanzierungen des EK		1'078.10		1'550.00		725.80
4990.01	Übrige interne Verrechnungen		3'276.10		4'080.00		5'976.90
0126	Exekutive Bäuert Kien-Aris	6'203.40	6'203.40	7'900.00	7'900.00	6'173.70	6'173.70
3000.03	Löhne, Tag- und Sitzungsgelder an Bäueren	4'025.00		4'700.00		2'480.00	
3000.17	Löhne, Tag- + Sitzungsgelder B Wengi					1'680.00	
3053.01	AG-Beiträge an Unfallversicherungen	4.20				2.80	
3170.02	Reisekosten und Spesen	200.00		200.00		200.00	
3199.02	Übriger Betriebsaufwand	1'974.20		3'000.00		1'810.90	
4510.01	Entnahmen aus Spezialfinanzierungen des EK		1'974.20		3'000.00		1'810.90
4990.01	Übrige interne Verrechnungen		4'229.20		4'900.00		4'362.80
0127	Exekutive Bäuert Reudlen	5'158.65	5'158.65	8'200.00	8'200.00	10'140.05	10'140.05
3000.03	Löhne, Tag- und Sitzungsgelder an Bäueren	3'810.00		4'700.00		5'092.50	
3000.17	Löhne, Tag- + Sitzungsgelder B Wengi					2'800.00	
3050.01	AG-Beiträge AHV, IV, EO, ALV, Verwaltungskosten	43.20					
3053.01	AG-Beiträge an Unfallversicherungen	19.75				17.70	
3054.01	AG-Beiträge an Familienausgleichskasse	10.70					
3055.01	AG-Beiträge an Krankentaggeldversicherungen	2.30					
3170.02	Reisekosten und Spesen	253.80		700.00		271.10	
3199.02	Übriger Betriebsaufwand	1'018.90		2'800.00		1'958.75	
4510.01	Entnahmen aus Spezialfinanzierungen des EK		1'018.90		2'800.00		1'958.75
4990.01	Übrige interne Verrechnungen		4'139.75		5'400.00		8'181.30
0128	Exekutive Bäuert Wengi	6'382.10	6'382.10	6'400.00	6'400.00	7'631.80	7'631.80
3000.03	Löhne, Tag- und Sitzungsgelder an Bäueren	4'957.50		4'700.00		1'850.00	
3000.17	Löhne, Tag- + Sitzungsgelder B Wengi					2'800.00	
3053.01	AG-Beiträge an Unfallversicherungen	5.10				3.85	

12.2 Erfolgsrechnung nach Funktionen

	Rechnung 2020		Budget 2020		Rechnung 2019	
	Aufwand	Ertrag	Aufwand	Ertrag	Aufwand	Ertrag
3170.02 Reisekosten und Spesen	562.00		200.00		624.80	
3199.02 Übriger Betriebsaufwand	857.50		1'500.00		2'353.15	
4510.01 Entnahmen aus Spezialfinanzierungen des EK		857.50		1'500.00		2'353.15
4990.01 Übrige interne Verrechnungen		5'524.60		4'900.00		5'278.65
0129 Exekutive Bäuert Schwandi	701.05	701.05	4'100.00	4'100.00	5'546.15	5'546.15
3000.03 Löhne, Tag- und Sitzungsgelder an Bäueren	500.00		3'300.00		3'340.00	
3000.17 Löhne, Tag- + Sitzungsgelder B Wengi					980.00	
3050.01 AG-Beiträge AHV, IV, EO, ALV, Verwaltungskosten					47.20	
3053.01 AG-Beiträge an Unfallversicherungen	1.05				4.30	
3054.01 AG-Beiträge an Familienausgleichskasse					11.20	
3170.02 Reisekosten und Spesen	200.00		200.00		302.90	
3199.02 Übriger Betriebsaufwand			600.00		860.55	
4510.01 Entnahmen aus Spezialfinanzierungen des EK				600.00		860.55
4990.01 Übrige interne Verrechnungen		701.05		3'500.00		4'685.60
02 Allgemeine Dienste	1'268'727.93	115'366.93	1'268'430.00	110'250.00	1'272'647.38	111'189.88
Nettoaufwand		1'153'361.00		1'158'180.00		1'161'457.50
022 Allgemeine Dienste	1'225'219.43	103'726.93	1'200'580.00	97'850.00	1'194'064.88	98'829.88
Nettoaufwand		1'121'492.50		1'102'730.00		1'095'235.00
0220 Allgemeine Dienste, übrige	1'225'219.43	103'726.93	1'200'580.00	97'850.00	1'194'064.88	98'829.88
3000.01 Löhne, Tag- und Sitzungsgelder an Gemeinderat	3'390.00					
3000.02 Löhne, Tag- und Sitzungsgelder an Kommissionen	840.00		3'240.00		5'565.00	
3010.01 Löhne des Verwaltungs- und Betriebspersonals	747'999.40		789'500.00		747'156.05	
3010.02 Löhne Schätzer	225.20		400.00		300.70	
3010.20 Ferien + Überzeitsaldo Personal	24'322.00				-6'470.00	

12.2 Erfolgsrechnung nach Funktionen

	Rechnung 2020		Budget 2020		Rechnung 2019	
	Aufwand	Ertrag	Aufwand	Ertrag	Aufwand	Ertrag
3050.01 AG-Beiträge AHV, IV, EO, ALV, Verwaltungskosten	47'141.45		50'900.00		46'571.55	
3052.01 AG-Beiträge an Pensionskassen	38'884.40		43'000.00		38'222.80	
3053.01 AG-Beiträge an Unfallversicherungen	5'554.90		5'900.00		5'904.75	
3054.01 AG-Beiträge an Familienausgleichskasse	11'613.90		14'600.00		11'862.95	
3055.01 AG-Beiträge an Krankentaggeldversicherungen	2'555.55		2'800.00		2'556.20	
3090.01 Aus- und Weiterbildung des Personals	22'005.90		6'900.00		6'031.15	
3099.02 Ehrungen, Geschenke	1'732.85		1'100.00		722.45	
3100.01 Büromaterial	14'143.55		10'500.00		13'135.80	
3101.01 Betriebs-, Verbrauchsmaterial	777.80		500.00		131.25	
3102.01 Drucksachen, Publikationen	14'317.10		5'000.00		9'953.45	
3103.01 Fachliteratur, Zeitschriften	192.00		700.00		419.00	
3110.01 Büromöbel und Geräte	17'447.40		19'600.00		17'197.15	
3113.01 Anschaffung von Hardware	1'318.40		4'800.00		9'633.35	
3118.01 Anschaffung von Software	2'875.60		7'000.00		13'335.00	
3130.01 Dienstleistungen Dritter (Telefon, Internet, Porti, Allg.)	20'461.28		21'330.00		20'687.93	
3130.02 Betreuungskosten	2'215.15		1'100.00		1'404.70	
3131.01 Revision Richtplan; Abbau/Deponie/Transporte ADT Standorte	600.00					
3132.01 Honorare externe Berater, Gutachter, Fachexperten etc.	65'737.30		15'000.00		48'251.20	
3134.01 Sachversicherungsprämien	21'184.95		19'000.00		18'399.50	
3150.01 Unterhalt Büromöbel, -geräte und -maschinen	2'367.85		4'000.00		2'361.40	
3153.01 Informatik Unterhalt Hardware			1'500.00		1'595.55	
3158.01 Informatik Unterhalt Software	61'201.30		64'110.00		68'831.95	
3170.02 Reisekosten und Spesen	2'522.00		5'000.00		3'045.40	
3170.04 Gemeinderats- und Verwaltungsausflug, Schlussessen	623.40		12'400.00		10'342.40	
3320.01 Planm. Abschreibungen Informatik VV	18'981.00		19'000.00		18'981.00	
3611.01 Entschädigungen an Kanton und Konkordate	55'502.80		59'800.00		59'410.25	
3636.01 Beiträge an private Organisationen ohne Erwerbszweck	1'785.00		1'900.00		1'825.00	
3910.01 Interne Verrechnung von Dienstleistungen	14'700.00		10'000.00		16'700.00	

12.2 Erfolgsrechnung nach Funktionen

	Rechnung 2020		Budget 2020		Rechnung 2019	
	Aufwand	Ertrag	Aufwand	Ertrag	Aufwand	Ertrag
4240.06		15'000.00		15'000.00		15'000.00
4250.03		40.00				
4260.01		5'160.80		1'850.00		3'384.15
4260.02		726.13		1'000.00		571.73
4611.01				4'000.00		3'874.00
4612.05		12'000.00		12'000.00		12'000.00
4910.01		69'000.00		60'000.00		64'000.00
4910.02				4'000.00		
4920.01		1'800.00				
029	Verwaltungsliegenschaften	43'508.50	11'640.00	67'850.00	12'400.00	78'582.50
	Nettoaufwand		31'868.50		55'450.00	66'222.50
0290	Verwaltungsliegenschaften	43'508.50	11'640.00	67'850.00	12'400.00	78'582.50
3010.01	Löhne des Verwaltungs- und Betriebspersonals	22'857.45		22'000.00		22'782.75
3010.20	Ferien + Überzeitsaldo Personal	736.00				1'147.00
3050.01	AG-Beiträge AHV, IV, EO, ALV, Verwaltungskosten	1'542.35		1'400.00		1'493.90
3053.01	AG-Beiträge an Unfallversicherungen	158.10		150.00		163.05
3054.01	AG-Beiträge an Familienausgleichskasse	380.10		400.00		377.55
3055.01	AG-Beiträge an Krankentaggeldversicherungen	70.35		100.00		68.15
3101.01	Betriebs-, Verbrauchsmaterial			1'100.00		550.40
3110.01	Büromöbel und Geräte					2'472.90
3111.01	Maschinen, Geräte und Fahrzeuge	159.00				
3120.01	Ver- und Entsorgung Liegenschaften Verwaltungsvermögen	8'429.70		9'500.00		8'618.80
3134.01	Sachversicherungsprämien	2'958.00		2'200.00		2'759.70
3137.01	Liegenschaftssteuern	516.60		600.00		510.50
3137.02	Schwellentelle	297.45		200.00		142.30
3144.01	Unterhalt Hochbauten, Gebäude	2'141.40		25'000.00		35'359.50

12.2 Erfolgsrechnung nach Funktionen

	Rechnung 2020		Budget 2020		Rechnung 2019		
	Aufwand	Ertrag	Aufwand	Ertrag	Aufwand	Ertrag	
3151.01	Unterhalt Apparate, Maschinen, Geräte, Fahrzeuge, Werkzeuge	3'190.85		5'000.00		2'083.40	
3170.02	Reisekosten und Spesen	71.15		200.00		52.60	
4470.01	Miet- / Pacht- und Baurechtszinsen Liegenschaften VV		11'640.00		12'400.00		12'360.00
1	Öffentliche Ordnung und Sicherheit, Verteidigung	581'816.05	594'696.25	549'866.00	375'955.00	645'842.25	526'208.90
	Nettoaufwand				173'911.00		119'633.35
	Nettoertrag	12'880.20					
11	Öffentliche Sicherheit	8'349.00		14'516.00		1'212.60	
	Nettoaufwand		8'349.00		14'516.00		1'212.60
111	Polizei	8'349.00		14'516.00		1'212.60	
	Nettoaufwand		8'349.00		14'516.00		1'212.60
1110	Polizei	8'349.00		14'516.00		1'212.60	
3631.02	Pauschale Interventionskosten Polizei	8'349.00		14'516.00			
3631.03	Indiv. Interventionskosten KAPO					1'212.60	
14	Allgemeines Rechtswesen	219'777.65	185'836.80	192'200.00	107'100.00	206'970.85	174'888.25
	Nettoaufwand		33'940.85		85'100.00		32'082.60
140	Allgemeines Rechtswesen	219'777.65	185'836.80	192'200.00	107'100.00	206'970.85	174'888.25
	Nettoaufwand		33'940.85		85'100.00		32'082.60
1400	Allgemeines Rechtswesen	219'777.65	185'836.80	192'200.00	107'100.00	206'970.85	174'888.25
3000.01	Löhne, Tag- und Sitzungsgelder an Gemeinderat	6'405.00					
3000.02	Löhne, Tag- und Sitzungsgelder an Kommissionen	7'530.00		9'000.00		10'815.00	
3000.05	Löhne, Tag- und Sitzungsgelder an Ausschüsse					180.00	

12.2 Erfolgsrechnung nach Funktionen

	Rechnung 2020		Budget 2020		Rechnung 2019	
	Aufwand	Ertrag	Aufwand	Ertrag	Aufwand	Ertrag
3050.01 AG-Beiträge AHV, IV, EO, ALV, Verwaltungskosten	190.10				73.70	
3053.01 AG-Beiträge an Unfallversicherungen	8.00				2.45	
3054.01 AG-Beiträge an Familienausgleichskasse	47.00				18.60	
3101.01 Betriebs-, Verbrauchsmaterial	2'494.35		3'200.00		2'837.10	
3130.01 Dienstleistungen Dritter (Telefon, Internet, Porti, Allg.)	271.00		100.00		93.45	
3130.06 Gebühren Einwohnerkontrolle	4'611.60		6'000.00		5'271.90	
3130.07 Gebühren Bauwesen	51'672.15		40'000.00		48'866.75	
3130.08 Gebühren Zivilstandswesen	2'766.00		3'000.00		2'603.50	
3130.14 Einbürgerungsgebühren			2'000.00		1'800.00	
3132.01 Honorare externe Berater, Gutachter, Fachexperten etc.	140'892.95		125'500.00		131'476.40	
3170.02 Reisekosten und Spesen	29.40					
3181.01 Tatsächliche Forderungsverluste	91.00					
3199.02 Übriger Betriebsaufwand	350.10		1'000.00		513.00	
3636.01 Beiträge an private Organisationen ohne Erwerbszweck	2'419.00		2'400.00		2'419.00	
4210.01 Gebühren Richebachmärit				3'100.00		2'768.00
4210.02 Gebühren für Amtshandlungen (Einbürgerungen)		330.00		2'000.00		3'260.00
4210.03 Gebühren für Amtshandlungen (Einwohnerkontrolle)		21'723.80		22'000.00		20'595.10
4210.04 Gebühren für Amtshandlungen (Bauabteilung)		67'411.00		47'000.00		48'675.15
4260.01 Rückerstattungen und Kostenbeteiligungen Dritter		5'922.00		3'000.00		3'240.00
4312.01 Aktivierte Projektierungskosten		25'400.00				30'250.00
4612.05 Interne Verr. zwischen Allg. Haushalt und SF		31'650.00				29'000.00
4910.01 Interne Verrechnung von Dienstleistungen		33'400.00		30'000.00		37'100.00
15 Feuerwehr	259'338.15	259'338.15	258'200.00	258'200.00	266'454.90	266'454.90
150 Feuerwehr	259'338.15	259'338.15	258'200.00	258'200.00	266'454.90	266'454.90
1500 Feuerwehr	259'338.15	259'338.15	258'200.00	258'200.00	266'454.90	266'454.90

12.2 Erfolgsrechnung nach Funktionen

	Rechnung 2020		Budget 2020		Rechnung 2019	
	Aufwand	Ertrag	Aufwand	Ertrag	Aufwand	Ertrag
3000.01 Löhne, Tag- und Sitzungsgelder an Gemeinderat	120.00					
3000.02 Löhne, Tag- und Sitzungsgelder an Kommissionen	7'800.00		10'900.00		5'777.50	
3000.04 Funktionsentschädigungen Feuerwehr	16'250.00		16'500.00		15'900.00	
3010.01 Löhne des Verwaltungs- und Betriebspersonals	5'685.10		4'200.00		4'188.90	
3010.03 Feuerwehrosold-Übungen	15'980.00		29'800.00		38'125.00	
3010.06 Feuerwehrosold-Einsätze	6'940.00		22'500.00		13'258.50	
3050.01 AG-Beiträge AHV, IV, EO, ALV, Verwaltungskosten	359.00		300.00		257.65	
3052.01 AG-Beiträge an Pensionskassen	352.90		300.00		263.25	
3053.01 AG-Beiträge an Unfallversicherungen	41.00		50.00		35.80	
3054.01 AG-Beiträge an Familienausgleichskasse	88.70		100.00		65.15	
3055.01 AG-Beiträge an Krankentaggeldversicherungen	19.05				13.50	
3090.02 Fachausbildung Feuerwehrangehörige			14'750.00		7'141.10	
3090.03 Ausbildung Feuerwehrkorps			2'900.00		2'729.00	
3099.01 Vertrauensärztliche Untersuchungen/Hilfsmittel	295.00		1'400.00		2'185.00	
3099.02 Ehrungen, Geschenke	329.40		300.00			
3103.01 Fachliteratur, Zeitschriften	600.00		800.00		860.00	
3109.01 Übriges Verbrauchsmaterial	2'434.70		3'200.00		3'248.55	
3111.01 Maschinen, Geräte und Fahrzeuge	10'246.00		10'000.00		4'516.65	
3112.01 Anschaffung von Dienstkleidern / Korpsmaterial FW	11'851.70		25'000.00		16'757.20	
3120.01 Ver- und Entsorgung Liegenschaften Verwaltungsvermögen	3'338.25		3'900.00		3'049.45	
3130.01 Dienstleistungen Dritter (Telefon, Internet, Porti, Allg.)	2'367.25		2'900.00		2'158.35	
3130.15 Nachbarliche Hilfeleistungen			1'400.00			
3134.01 Sachversicherungsprämien	4'499.75		4'700.00		6'290.10	
3137.02 Schwellentelle	2'215.60		1'800.00		1'154.00	
3137.03 Steuern, Abgaben für Fahrzeuge	1'360.80		1'750.00		163.35	
3144.01 Unterhalt Hochbauten, Gebäude	5'976.85		7'000.00		21'995.75	
3151.01 Unterhalt Apparate, Maschinen, Geräte, Fahrzeuge, Werkzeuge	14'438.60		25'100.00		11'074.05	
3151.03 Unterhalt Hydranten	1'555.80		1'000.00		1'918.55	

12.2 Erfolgsrechnung nach Funktionen

	Rechnung 2020		Budget 2020		Rechnung 2019		
	Aufwand	Ertrag	Aufwand	Ertrag	Aufwand	Ertrag	
3160.01	Mieten, Pacht, Baurechtszinsen	1'045.70		1'300.00		1'264.80	
3170.02	Reisekosten und Spesen	7'494.35		11'000.00		7'756.65	
3181.02	Forderungsverluste periodische Steuern	1'858.50		4'000.00		2'502.90	
3510.01	Einlage in Spezialfinanzierungen EK	132'305.15		47'850.00		90'314.95	
3636.01	Beiträge an private Organisationen ohne Erwerbszweck	1'489.00		1'500.00		1'489.25	
4200.01	Ersatzabgaben Feuerwehr		206'978.40		205'000.00		208'211.10
4260.01	Rückerstattungen und Kostenbeteiligungen Dritter		8'335.75		6'800.00		13'085.45
4260.04	Rückerstattung Versicherungsprämien						339.85
4270.01	Bussen				3'000.00		1'012.50
4470.01	Miet- / Pacht- und Baurechtszinsen Liegenschaften VV		605.00		400.00		630.00
4631.01	Kantonsbeiträge		43'419.00		43'000.00		43'176.00
16	Verteidigung	94'351.25	149'521.30	84'950.00	10'655.00	171'203.90	84'865.75
	Nettoaufwand				74'295.00		86'338.15
	Nettoertrag	55'170.05					
161	Militärische Verteidigung	11'891.95	5'000.00	850.00	6'100.00	25'546.30	10'000.00
	Nettoaufwand		6'891.95				15'546.30
	Nettoertrag			5'250.00			
1610	Militärische Verteidigung	11'891.95	5'000.00	850.00	6'100.00	25'546.30	10'000.00
3130.01	Dienstleistungen Dritter (Telefon, Internet, Porti, Allg.)			100.00		469.80	
3130.02	Betriebskosten	200.00					
3134.01	Sachversicherungsprämien	56.45		150.00		170.60	
3144.01	Unterhalt Hochbauten, Gebäude	11'635.50		600.00		23'873.05	
3199.02	Übriger Betriebsaufwand					1'032.85	
4611.01	Entschädigungen von Kantonen und Konkordaten		5'000.00		6'100.00		10'000.00

12.2 Erfolgsrechnung nach Funktionen

	Rechnung 2020		Budget 2020		Rechnung 2019	
	Aufwand	Ertrag	Aufwand	Ertrag	Aufwand	Ertrag
162 Zivile Verteidigung	82'459.30	144'521.30	84'100.00	4'555.00	145'657.60	74'865.75
Nettoaufwand				79'545.00		70'791.85
Nettoertrag	62'062.00					
1620 Zivilschutz	79'421.70	144'521.30	80'600.00	4'555.00	141'910.80	74'865.75
3000.01 Löhne, Tag- und Sitzungsgelder an Gemeinderat	435.00					
3000.02 Löhne, Tag- und Sitzungsgelder an Kommissionen			300.00		60.00	
3010.01 Löhne des Verwaltungs- und Betriebspersonals	8'081.65		4'100.00		4'032.60	
3050.01 AG-Beiträge AHV, IV, EO, ALV, Verwaltungskosten	530.75		300.00		254.80	
3052.01 AG-Beiträge an Pensionskassen	580.20		300.00		293.90	
3053.01 AG-Beiträge an Unfallversicherungen	206.30		100.00		96.80	
3054.01 AG-Beiträge an Familienausgleichskasse	131.50		100.00		64.40	
3055.01 AG-Beiträge an Krankentaggeldversicherungen	27.50				13.70	
3101.01 Betriebs-, Verbrauchsmaterial	15.30		500.00		49.00	
3120.01 Ver- und Entsorgung Liegenschaften Verwaltungsvermögen	11'507.00		11'900.00		10'864.80	
3130.05 Nothilfe (Unterstützung durch ZSO)			500.00			
3130.16 Sirenen Fernsteuerung	891.75		900.00		891.75	
3134.01 Sachversicherungsprämien	3'303.05		2'900.00		2'889.25	
3137.02 Schwellentelle	3'129.90		2'200.00		1'455.80	
3144.01 Unterhalt Hochbauten, Gebäude	1'005.30		5'000.00		1'011.60	
3151.01 Unterhalt Apparate, Maschinen, Geräte, Fahrzeuge, Werkzeuge	2'451.60		4'000.00		436.20	
3170.02 Reisekosten und Spesen	116.90		500.00		644.20	
3632.01 Beiträge an Gemeinden und Gemeindeverbände	47'008.00		47'000.00		46'852.00	
3634.01 Beiträge an öffentliche Unternehmungen					72'000.00	
4470.01 Miet- / Pacht- und Baurechtszinsen Liegenschaften VV		5'865.00		4'555.00		2'865.75
4501.01 Entnahme aus Ersatzbeitragfonds		135'156.30				72'000.00
4631.01 Kantonsbeiträge		3'500.00				

12.2 Erfolgsrechnung nach Funktionen

		Rechnung 2020		Budget 2020		Rechnung 2019	
		Aufwand	Ertrag	Aufwand	Ertrag	Aufwand	Ertrag
1627	Regionale Führungsstab	3'037.60		3'500.00		3'746.80	
3632.01	Beiträge an Gemeinden und Gemeindeverbände	3'037.60		3'500.00		3'746.80	
2	Bildung	2'808'674.85	391'348.55	2'907'835.00	455'100.00	2'735'833.20	360'672.50
	Nettoaufwand		2'417'326.30		2'452'735.00		2'375'160.70
21	Obligatorische Schule	2'804'944.85	391'348.55	2'904'135.00	455'100.00	2'732'214.20	360'672.50
	Nettoaufwand		2'413'596.30		2'449'035.00		2'371'541.70
211	Eingangsstufe	160'047.70		149'565.00		150'448.05	
	Nettoaufwand		160'047.70		149'565.00		150'448.05
2110	Kindergarten	160'047.70		149'565.00		150'448.05	
3104.01	Schulmaterial u. Lehrmittel	8'384.20		9'850.00		13'082.30	
3119.05	Anschaffung Mobilien	2'013.25		2'700.00		17'966.45	
3170.02	Reisekosten und Spesen	139.85		1'200.00		111.70	
3171.01	Exkursionen, Schulreisen und Lager	1'361.30		3'300.00			
3171.03	Exkursionen, Sport					2'667.25	
3199.02	Übriger Betriebsaufwand	400.00		400.00		440.00	
3611.02	Anteil Lehrerbesoldungen	140'423.00		124'515.00		110'788.50	
3636.05	Anteil IBEM Frutigen	7'326.10		7'600.00		5'391.85	
212	Primarstufe	787'664.95		844'644.00		810'653.00	450.00
	Nettoaufwand		787'664.95		844'644.00		810'203.00
2120	Primarstufe	787'664.95		844'644.00		810'653.00	450.00
3090.01	Aus- und Weiterbildung des Personals	1'359.60		1'500.00		1'716.00	
3099.02	Ehrungen, Geschenke	181.00					

12.2 Erfolgsrechnung nach Funktionen

	Rechnung 2020		Budget 2020		Rechnung 2019	
	Aufwand	Ertrag	Aufwand	Ertrag	Aufwand	Ertrag
3100.01 Büromaterial	6'130.65		8'500.00		6'854.95	
3104.01 Schulmaterial u. Lehrmittel	54'132.35		58'500.00		52'540.25	
3104.02 Werkmaterial	13'875.00		18'000.00		14'923.85	
3113.01 Anschaffung von Hardware	7'396.95		2'000.00		9'877.60	
3119.05 Anschaffung Mobilien	5'064.05		4'664.00		5'742.55	
3130.01 Dienstleistungen Dritter (Telefon, Internet, Porti, Allg.)					636.80	
3132.01 Honorare externe Berater, Gutachter, Fachexperten etc.	689.00		2'250.00		11'295.00	
3153.01 Informatik Unterhalt Hardware	1'659.50		2'000.00		1'522.75	
3159.01 Unterhalt übrige mobile Anlagen	1'730.40		1'000.00		2'043.05	
3170.02 Reisekosten und Spesen	4'531.65		3'600.00		531.05	
3171.02 Landschulwochen u. Lager	3'191.75		5'300.00		1'440.00	
3171.03 Exkursionen, Sport	5'555.20		16'600.00		14'030.50	
3199.02 Übriger Betriebsaufwand	1'195.00		1'700.00		1'473.15	
3611.02 Anteil Lehrerbesoldungen	432'942.00		484'530.00		485'934.75	
3632.04 IBEM Frutigen Kosten Betrieb			16'000.00			
3636.05 Anteil IBEM Frutigen	248'030.85		218'500.00		200'090.75	
4631.01 Kantonsbeiträge						450.00
213 Oberstufe	583'579.85	12'374.80	525'176.00		569'070.60	
Nettoaufwand		571'205.05		525'176.00		569'070.60
2130 Sekundarstufe I	583'579.85	12'374.80	525'176.00		569'070.60	
3090.01 Aus- und Weiterbildung des Personals	1'071.35		1'500.00		2'886.40	
3099.02 Ehrungen, Geschenke	61.00					
3100.01 Büromaterial	5'188.70		3'000.00		8'343.35	
3103.01 Fachliteratur, Zeitschriften					386.25	
3104.01 Schulmaterial u. Lehrmittel	24'908.40		25'250.00		24'037.10	
3104.02 Werkmaterial	11'794.70		10'400.00		10'631.35	

12.2 Erfolgsrechnung nach Funktionen

	Rechnung 2020		Budget 2020		Rechnung 2019	
	Aufwand	Ertrag	Aufwand	Ertrag	Aufwand	Ertrag
3105.01 Lebensmittel	5'015.10		5'500.00		7'347.65	
3113.01 Anschaffung von Hardware	3'466.10		2'000.00		507.05	
311302 Anschaffung iPad	17'057.40					
3119.05 Anschaffung Mobilien	159.00		500.00		1'610.95	
3130.01 Dienstleistungen Dritter (Telefon, Internet, Porti, Allg.)	20.00				14.00	
3132.01 Honorare externe Berater, Gutachter, Fachexperten etc.			1'500.00		2'600.00	
3153.01 Informatik Unterhalt Hardware	15'221.05		2'000.00		2'515.80	
3159.01 Unterhalt übrige mobile Anlagen	2'928.65		2'300.00		3'606.35	
3170.02 Reisekosten und Spesen			1'400.00			
3171.02 Landschulwochen u. Lager	1'800.00		1'800.00		9'900.00	
3171.03 Exkursionen, Sport	5'340.00		6'900.00		5'470.00	
3171.04 Schulreisen	1'780.00		2'900.00			
3171.05 Schüleraustausch			1'000.00		670.80	
3171.06 Diverse Ausgaben Schüler					480.00	
3199.02 Übriger Betriebsaufwand	617.95		500.00		548.55	
3611.02 Anteil Lehrerbesoldungen	382'924.75		354'026.00		417'531.75	
3611.03 Gehaltskosten Schulleitung	13'590.35		14'400.00		13'324.85	
3632.01 Beiträge an Gemeinden und Gemeindeverbände			21'600.00			
3632.03 Beiträge Quarta	67'669.55		40'000.00		56'658.40	
3636.05 Anteil IBEM Frutigen	22'965.80		26'700.00			
4260.01 Rückerstattungen und Kostenbeteiligungen Dritter		5'484.80				
4260.03 Rückerstattungen (Kautiön iPad)		6'890.00				
214 Musikschulen	84'390.60		73'100.00		71'733.60	13.85
Nettoaufwand		84'390.60		73'100.00		71'719.75
2140 Musikschule	84'390.60		73'100.00		71'733.60	13.85
3000.01 Löhne, Tag- und Sitzungsgelder an Gemeinderat	120.00					

12.2 Erfolgsrechnung nach Funktionen

	Rechnung 2020		Budget 2020		Rechnung 2019	
	Aufwand	Ertrag	Aufwand	Ertrag	Aufwand	Ertrag
3000.02 Löhne, Tag- und Sitzungsgelder an Kommissionen			200.00		180.00	
3050.01 AG-Beiträge AHV, IV, EO, ALV, Verwaltungskosten	2.75					
3053.01 AG-Beiträge an Unfallversicherungen	.10					
3054.01 AG-Beiträge an Familienausgleichskasse	.70					
3632.02 Beitrag an regionale Musikschule	83'468.70		70'900.00		70'262.10	
3637.01 Beiträge für Private	798.35		2'000.00		1'291.50	
4260.01 Rückerstattungen und Kostenbeteiligungen Dritter						13.85
217 Schulliegenschaften	853'698.70	321'976.05	932'900.00	393'950.00	811'167.80	300'668.05
Nettoaufwand		531'722.65		538'950.00		510'499.75
2170 Schulliegenschaften	17'508.20				16'247.45	
3300.40 Planm. Abschreibungen Hochbauten VV	6'292.10				8'134.45	
3300.60 Planm. Abschreibungen Mobilien VV	11'216.10				8'113.00	
2171 Schulliegenschaften ohne Bäuerten	515'115.20	900.75	618'150.00	200.00	494'431.40	179.10
3010.01 Löhne des Verwaltungs- und Betriebspersonals	100'791.25		101'500.00		100'341.55	
3010.20 Ferien + Überzeitsaldo Personal	290.00				-315.00	
3050.01 AG-Beiträge AHV, IV, EO, ALV, Verwaltungskosten	6'328.50		6'500.00		6'112.10	
3052.01 AG-Beiträge an Pensionskassen	7'104.95		7'300.00		6'865.60	
3053.01 AG-Beiträge an Unfallversicherungen	727.30		600.00		798.20	
3054.01 AG-Beiträge an Familienausgleichskasse	1'558.65		1'800.00		1'557.15	
3055.01 AG-Beiträge an Krankentaggeldversicherungen	330.80		200.00		325.70	
3101.01 Betriebs-, Verbrauchsmaterial	11'937.15		8'600.00		8'670.45	
3110.01 Büromöbel und Geräte					204.65	
3111.01 Maschinen, Geräte und Fahrzeuge	572.40				3'195.00	
3119.01 Anschaffung Turngeräte			2'600.00		5'903.75	
3120.01 Ver- und Entsorgung Liegenschaften Verwaltungsvermögen	22'230.00		27'100.00		18'514.00	

12.2 Erfolgsrechnung nach Funktionen

	Rechnung 2020		Budget 2020		Rechnung 2019	
	Aufwand	Ertrag	Aufwand	Ertrag	Aufwand	Ertrag
3130.01 Dienstleistungen Dritter (Telefon, Internet, Porti, Allg.)	1'944.40		3'000.00		1'531.30	
3134.01 Sachversicherungsprämien	5'267.60		5'400.00		5'315.80	
3137.02 Schwellentelle	10'926.60		8'450.00		5'632.80	
3144.01 Unterhalt Hochbauten, Gebäude	9'008.75		12'000.00		1'151.70	
3151.01 Unterhalt Apparate, Maschinen, Geräte, Fahrzeuge, Werkzeuge	7'699.65		4'600.00		4'843.95	
3159.02 Diverser Unterhalt	194.95		800.00		553.25	
3170.02 Reisekosten und Spesen	650.40		650.00		50.00	
3300.40 Planm. Abschreibungen Hochbauten VV			11'200.00			
3300.60 Planm. Abschreibungen Mobilien VV	23'411.00		22'100.00		23'410.50	
3990.01 Übrige interne Verrechnungen	304'140.85		393'750.00		299'768.95	
4309.01 Übriger betrieblicher Ertrag		900.75		200.00		179.10
2172 Schulliegenschaft Bäuert Reichenbach	88'140.85	88'140.85	86'250.00	131'250.00	98'182.45	98'182.45
3000.03 Löhne, Tag- und Sitzungsgelder an Bäuertern					195.00	
3010.01 Löhne des Verwaltungs- und Betriebspersonals	39'514.30		40'000.00		39'336.00	
3050.01 AG-Beiträge AHV, IV, EO, ALV, Verwaltungskosten	2'586.40		2'600.00		2'630.85	
3052.01 AG-Beiträge an Pensionskassen	2'835.90		3'200.00		2'750.00	
3053.01 AG-Beiträge an Unfallversicherungen	285.25		300.00		311.80	
3054.01 AG-Beiträge an Familienausgleichskasse	637.35		700.00		629.45	
3055.01 AG-Beiträge an Krankentaggeldversicherungen	129.00		100.00		127.60	
3130.01 Dienstleistungen Dritter (Telefon, Internet, Porti, Allg.)			700.00			
3134.01 Sachversicherungsprämien	2'889.95		2'550.00		2'538.70	
3137.01 Liegenschaftssteuern	396.50		400.00		396.50	
3137.02 Schwellentelle	310.40		300.00		155.20	
3144.01 Unterhalt Hochbauten, Gebäude	38'555.80		35'400.00		49'091.75	
3170.02 Reisekosten und Spesen					19.60	
4309.01 Übriger betrieblicher Ertrag		425.10				400.00
4990.01 Übrige interne Verrechnungen		87'715.75		131'250.00		97'782.45

12.2 Erfolgsrechnung nach Funktionen

	Rechnung 2020		Budget 2020		Rechnung 2019	
	Aufwand	Ertrag	Aufwand	Ertrag	Aufwand	Ertrag
2173 Schulliegenschaft Bäuert Faltschen	40'976.90	40'976.90	42'300.00	42'300.00	48'387.90	48'387.90
3000.03 Löhne, Tag- und Sitzungsgelder an Bäuertern	420.00		400.00		757.50	
3010.01 Löhne des Verwaltungs- und Betriebspersonals	20'634.40		22'400.00		20'574.65	
3050.01 AG-Beiträge AHV, IV, EO, ALV, Verwaltungskosten	1'285.10		1'400.00		1'539.60	
3052.01 AG-Beiträge an Pensionskassen	2'359.20		1'600.00		1'465.20	
3053.01 AG-Beiträge an Unfallversicherungen	150.25		100.00		164.40	
3054.01 AG-Beiträge an Familienausgleichskasse	316.80		400.00		314.30	
3055.01 AG-Beiträge an Krankentaggeldversicherungen	67.60		100.00		66.80	
3130.01 Dienstleistungen Dritter (Telefon, Internet, Porti, Allg.)			700.00			
3134.01 Sachversicherungsprämien	1'328.20		1'100.00		1'340.60	
3144.01 Unterhalt Hochbauten, Gebäude	13'665.30		13'900.00		21'907.90	
3170.02 Reisekosten und Spesen	750.05		200.00		256.95	
4309.01 Übriger betrieblicher Ertrag		1'250.20				
4990.01 Übrige interne Verrechnungen		39'726.70		42'300.00		48'387.90
2174 Schulliegenschaft Bäuert Scharnachtal	55'371.10	55'371.10	72'400.00	106'400.00	47'631.65	47'631.65
3000.03 Löhne, Tag- und Sitzungsgelder an Bäuertern			500.00		82.50	
3010.01 Löhne des Verwaltungs- und Betriebspersonals	27'904.25		26'900.00		27'008.40	
3050.01 AG-Beiträge AHV, IV, EO, ALV, Verwaltungskosten	1'602.25		1'700.00		1'472.20	
3052.01 AG-Beiträge an Pensionskassen	2'140.45		2'100.00		1'915.95	
3053.01 AG-Beiträge an Unfallversicherungen	185.30		200.00		194.75	
3054.01 AG-Beiträge an Familienausgleichskasse	395.00		500.00		375.05	
3055.01 AG-Beiträge an Krankentaggeldversicherungen	81.90		100.00		78.50	
3130.01 Dienstleistungen Dritter (Telefon, Internet, Porti, Allg.)			700.00			
3134.01 Sachversicherungsprämien	1'845.40		1'800.00		1'721.35	
3144.01 Unterhalt Hochbauten, Gebäude	19'782.65		37'900.00		13'106.70	
3170.02 Reisekosten und Spesen	51.90				294.25	

12.2 Erfolgsrechnung nach Funktionen

		Rechnung 2020		Budget 2020		Rechnung 2019	
		Aufwand	Ertrag	Aufwand	Ertrag	Aufwand	Ertrag
3300.40	Planm. Abschreibungen Hochbauten VV	1'382.00				1'382.00	
4990.01	Übrige interne Verrechnungen		55'371.10		106'400.00		47'631.65
2176	Schulliegenschaft Bäuert Kien-Aris	62'732.55	62'732.55	54'000.00	54'000.00	57'152.75	57'152.75
3000.03	Löhne, Tag- und Sitzungsgelder an Bäuertern					679.50	
3010.01	Löhne des Verwaltungs- und Betriebspersonals	40'162.10		32'100.00		32'650.55	
3010.20	Ferien + Überzeitsaldo Personal	-922.00				3'763.00	
3050.01	AG-Beiträge AHV, IV, EO, ALV, Verwaltungskosten	2'531.55		2'000.00		2'008.30	
3052.01	AG-Beiträge an Pensionskassen	2'478.30		2'000.00		1'982.05	
3053.01	AG-Beiträge an Unfallversicherungen	290.95		200.00		268.30	
3054.01	AG-Beiträge an Familienausgleichskasse	623.85		600.00		511.70	
3055.01	AG-Beiträge an Krankentaggeldversicherungen	133.40		100.00		109.00	
3130.01	Dienstleistungen Dritter (Telefon, Internet, Porti, Allg.)			700.00			
3134.01	Sachversicherungsprämien	1'607.85				1'626.50	
3137.02	Schwellentelle	1'381.20				698.10	
3144.01	Unterhalt Hochbauten, Gebäude	14'445.35		16'300.00		12'719.55	
3170.02	Reisekosten und Spesen					136.20	
4470.01	Miet- / Pacht- und Baurechtszinsen Liegenschaften VV		180.00				220.00
4990.01	Übrige interne Verrechnungen		62'552.55		54'000.00		56'932.75
2177	Schulliegenschaft Bäuert Reudlen	73'853.90	73'853.90	59'800.00	59'800.00	49'134.20	49'134.20
3000.02	Löhne, Tag- und Sitzungsgelder an Kommissionen					24.65	
3000.03	Löhne, Tag- und Sitzungsgelder an Bäuertern			200.00		110.05	
3010.01	Löhne des Verwaltungs- und Betriebspersonals	46'493.25		37'200.00		30'673.95	
3050.01	AG-Beiträge AHV, IV, EO, ALV, Verwaltungskosten	1'184.65		2'400.00		1'872.60	
3052.01	AG-Beiträge an Pensionskassen	1'714.80		1'800.00		1'714.80	
3053.01	AG-Beiträge an Unfallversicherungen	234.85		200.00		227.30	
3054.01	AG-Beiträge an Familienausgleichskasse	510.60		700.00		448.05	

12.2 Erfolgsrechnung nach Funktionen

	Rechnung 2020		Budget 2020		Rechnung 2019	
	Aufwand	Ertrag	Aufwand	Ertrag	Aufwand	Ertrag
3055.01 AG-Beiträge an Krankentaggeldversicherungen	105.35		100.00		89.40	
3130.01 Dienstleistungen Dritter (Telefon, Internet, Porti, Allg.)			700.00			
3134.01 Sachversicherungsprämien	1'962.75		2'000.00		1'980.15	
3144.01 Unterhalt Hochbauten, Gebäude	21'431.00		14'250.00		11'893.30	
3170.02 Reisekosten und Spesen	216.65		250.00		99.95	
4260.01 Rückerstattungen und Kostenbeteiligungen Dritter		15'079.15				
4309.01 Übriger betrieblicher Ertrag						100.00
4990.01 Übrige interne Verrechnungen		58'774.75		59'800.00		49'034.20
218 Tagesbetreuung					389.25	
Nettoaufwand						389.25
2180 Tagesbetreuung					389.25	
3010.10 Löhne Mittagsbetreuung					360.00	
3050.01 AG-Beiträge AHV, IV, EO, ALV, Verwaltungskosten					22.75	
3053.01 AG-Beiträge an Unfallversicherungen					.75	
3054.01 AG-Beiträge an Familienausgleichskasse					5.75	
219 Obligatorische Schule	335'563.05	56'997.70	378'750.00	61'150.00	318'751.90	59'540.60
Nettoaufwand		278'565.35		317'600.00		259'211.30
2190 Schulleitung und Schulverwaltung	136'212.50	5'355.70	135'750.00	4'950.00	84'972.05	5'700.60
3000.01 Löhne, Tag- und Sitzungsgelder an Gemeinderat	2'460.00					
3000.02 Löhne, Tag- und Sitzungsgelder an Kommissionen	3'180.00		7'700.00		6'600.00	
3010.01 Löhne des Verwaltungs- und Betriebspersonals	59'401.50		44'700.00		42'391.05	
3010.20 Ferien + Überzeitsaldo Personal	1'724.00				-1'842.00	
3050.01 AG-Beiträge AHV, IV, EO, ALV, Verwaltungskosten	3'761.20		3'300.00		2'602.95	
3052.01 AG-Beiträge an Pensionskassen	3'163.20		3'800.00		1'748.50	

12.2 Erfolgsrechnung nach Funktionen

	Rechnung 2020		Budget 2020		Rechnung 2019	
	Aufwand	Ertrag	Aufwand	Ertrag	Aufwand	Ertrag
3053.01	AG-Beiträge an Unfallversicherungen	368.30	300.00		270.85	
3054.01	AG-Beiträge an Familienausgleichskasse	926.80	900.00		663.05	
3055.01	AG-Beiträge an Krankentaggeldversicherungen	153.40	200.00		92.35	
3090.01	Aus- und Weiterbildung des Personals	1'822.80	1'800.00		300.00	
3099.01	Vertrauensärztliche Untersuchungen/Hilfsmittel	48.00				
3099.02	Ehrungen, Geschenke	1'295.60	1'000.00		385.60	
3100.01	Büromaterial	862.80	600.00		456.35	
3102.01	Drucksachen, Publikationen	622.80	700.00		151.50	
3103.01	Fachliteratur, Zeitschriften	251.10	250.00		251.10	
3113.01	Anschaffung von Hardware	4'870.85	2'000.00			
3118.01	Anschaffung von Software	23'722.90	500.00		436.20	
3130.01	Dienstleistungen Dritter (Telefon, Internet, Porti, Allg.)		400.00		50.00	
3153.01	Informatik Unterhalt Hardware		500.00			
3158.01	Informatik Unterhalt Software	2'666.60	25'600.00			
3170.02	Reisekosten und Spesen	3'727.65	500.00		5'590.50	
3171.08	Sporttage		4'000.00		3'641.60	
3320.01	Planm. Abschreibungen Informatik VV	21'083.00	36'800.00		21'082.45	
3636.01	Beiträge an private Organisationen ohne Erwerbszweck	100.00	200.00		100.00	
4250.01	Einnahmen Mittagsbetreuung			5'355.70	4'950.00	5'700.60
2195	Schülertransporte	170'221.55	51'642.00	208'400.00	56'200.00	191'391.85
3130.03	Schülertransporte + Begleitungen	170'221.55		208'400.00		191'391.85
4631.02	Kantonsbeitrag Schülertransporte		51'550.00		56'200.00	53'840.00
4637.01	Beiträge von privaten Haushalten		92.00			
2197	Schulsozialdienst	29'129.00		34'600.00		42'388.00
3000.02	Löhne, Tag- und Sitzungsgelder an Kommissionen				60.00	
3170.02	Reisekosten und Spesen				28.00	

12.2 Erfolgsrechnung nach Funktionen

	Rechnung 2020		Budget 2020		Rechnung 2019	
	Aufwand	Ertrag	Aufwand	Ertrag	Aufwand	Ertrag
3612.01 Entschädigung an Gemeinden	29'129.00		34'600.00		42'300.00	
29 Übriges Bildungswesen	3'730.00		3'700.00		3'619.00	
Nettoaufwand		3'730.00		3'700.00		3'619.00
299 Bildung	3'730.00		3'700.00		3'619.00	
Nettoaufwand		3'730.00		3'700.00		3'619.00
2991 Erwachsenenbildung	3'730.00		3'700.00		3'619.00	
3636.01 Beiträge an private Organisationen ohne Erwerbszweck	3'730.00		3'700.00		3'619.00	
3 Kultur, Sport und Freizeit, Kirche	394'664.05	8'370.00	456'850.00	12'700.00	403'129.60	12'735.00
Nettoaufwand		386'294.05		444'150.00		390'394.60
32 Kultur, übrige	7'619.00		15'500.00		2'669.00	
Nettoaufwand		7'619.00		15'500.00		2'669.00
329 Kultur	38'241.95		40'800.00		36'329.00	
Nettoaufwand		38'241.95		40'800.00		36'329.00
3290 Übrige Kultur	38'241.95		40'800.00		36'329.00	
3000.01 Löhne, Tag- und Sitzungsgelder an Gemeinderat	480.00					
3000.02 Löhne, Tag- und Sitzungsgelder an Kommissionen	1'590.00		2'000.00		390.00	
3050.01 AG-Beiträge AHV, IV, EO, ALV, Verwaltungskosten	15.15				1.20	
3053.01 AG-Beiträge an Unfallversicherungen	2.50				.05	
3054.01 AG-Beiträge an Familienausgleichskasse	3.30				.30	
3130.09 Kulturelle Projekte / Beiträge	9'500.00		4'000.00		5'000.00	
3199.03 Jungbürgerfeier			3'100.00		2'820.45	

12.2 Erfolgsrechnung nach Funktionen

	Rechnung 2020		Budget 2020		Rechnung 2019	
	Aufwand	Ertrag	Aufwand	Ertrag	Aufwand	Ertrag
3632.01	Beiträge an Gemeinden und Gemeindeverbände	6'651.00		6'700.00		6'117.00
3635.04	Beitrag Verein Dorfbibliothek Reichenbach	20'000.00		25'000.00		22'000.00
33	Medien	7'619.00		15'500.00		2'669.00
	Nettoaufwand		7'619.00		15'500.00	2'669.00
332	Massenmedien	7'619.00		15'500.00		2'669.00
	Nettoaufwand		7'619.00		15'500.00	2'669.00
3320	Massenmedien	7'619.00		15'500.00		2'669.00
3137.04	Radio- und Fernsehgebühren	730.00		800.00		730.00
3300.30	Planm. Abschreibungen Übrige Tiefbauten VV	1'939.00		8'700.00		1'939.00
3320.01	Planm. Abschreibungen Informatik VV			6'000.00		
3635.01	Beitrag an private Unternehmungen	4'950.00				
34	Sport und Freizeit	216'782.25	8'370.00	245'550.00	12'700.00	209'246.70
	Nettoaufwand		208'412.25		232'850.00	196'511.70
341	Sport	180'795.40	7'620.00	206'400.00	12'700.00	174'692.80
	Nettoaufwand		173'175.40		193'700.00	162'707.80
3410	Sport	180'795.40	7'620.00	206'400.00	12'700.00	174'692.80
3010.01	Löhne des Verwaltungs- und Betriebspersonals	75'074.30		72'300.00		71'357.55
3010.20	Ferien + Überzeitsaldo Personal	2'060.00				194.00
3050.01	AG-Beiträge AHV, IV, EO, ALV, Verwaltungskosten	4'752.25		4'600.00		4'379.25
3052.01	AG-Beiträge an Pensionskassen	4'745.50		4'900.00		4'564.65
3053.01	AG-Beiträge an Unfallversicherungen	546.35		500.00		584.20
3054.01	AG-Beiträge an Familienausgleichskasse	1'170.20		1'300.00		1'115.55

12.2 Erfolgsrechnung nach Funktionen

	Rechnung 2020		Budget 2020		Rechnung 2019	
	Aufwand	Ertrag	Aufwand	Ertrag	Aufwand	Ertrag
3055.01 AG-Beiträge an Krankentaggeldversicherungen	250.45		200.00		238.45	
3090.01 Aus- und Weiterbildung des Personals					529.30	
3101.01 Betriebs-, Verbrauchsmaterial	2'009.90		4'500.00		3'172.15	
3111.01 Maschinen, Geräte und Fahrzeuge	3'101.00		900.00			
3119.01 Anschaffung Turngeräte	68.00				2'431.65	
3120.01 Ver- und Entsorgung Liegenschaften Verwaltungsvermögen	14'569.60		18'500.00		18'751.35	
3130.01 Dienstleistungen Dritter (Telefon, Internet, Porti, Allg.)	971.30		1'000.00		971.95	
3134.01 Sachversicherungsprämien	2'580.50		2'500.00		2'374.80	
3137.02 Schwellentelle	4'477.80		2'700.00		2'698.20	
3140.02 Unterhalt Kunstrasenplatz	11'767.55		16'700.00		2'906.50	
3140.03 Unterhalt Vita Parcours	841.85		3'000.00		1'655.60	
3140.04 Unterhalt Naturrasen			1'500.00		1'135.40	
3144.01 Unterhalt Hochbauten, Gebäude	568.10		18'500.00		3'893.10	
3151.01 Unterhalt Apparate, Maschinen, Geräte, Fahrzeuge, Werkzeuge	2'393.35		1'000.00		4'143.70	
3151.02 Unterhalt Sportgeräte	333.10		600.00		1'796.00	
3160.01 Mieten, Pacht, Baurechtszinsen	7'579.00		7'600.00		7'579.00	
3170.02 Reisekosten und Spesen	1'895.35		2'500.00		1'729.15	
3300.40 Planm. Abschreibungen Hochbauten VV	39'039.95		41'100.00		36'491.30	
4479.01 Miet- und Pachtzinsen Liegenschaften		7'620.00		12'700.00		11'985.00
342 Freizeit	35'986.85	750.00	39'150.00		34'553.90	750.00
Nettoaufwand		35'236.85		39'150.00		33'803.90
3420 Freizeit	35'986.85	750.00	39'150.00		34'553.90	750.00
3000.02 Löhne, Tag- und Sitzungsgelder an Kommissionen					30.00	
3000.05 Löhne, Tag- und Sitzungsgelder an Ausschüsse					60.00	
3010.01 Löhne des Verwaltungs- und Betriebspersonals	525.00				938.20	
3050.01 AG-Beiträge AHV, IV, EO, ALV, Verwaltungskosten					17.00	

12.2 Erfolgsrechnung nach Funktionen

	Rechnung 2020		Budget 2020		Rechnung 2019	
	Aufwand	Ertrag	Aufwand	Ertrag	Aufwand	Ertrag
3052.01 AG-Beiträge an Pensionskassen					19.60	
3053.01 AG-Beiträge an Unfallversicherungen	7.15				13.95	
3054.01 AG-Beiträge an Familienausgleichskasse					4.30	
3055.01 AG-Beiträge an Krankentaggeldversicherungen					.80	
3131.02 Planung Abenteuerspielplatz					2'622.50	
3132.01 Honorare externe Berater, Gutachter, Fachexperten etc.	5'100.00		10'200.00		7'929.75	
3140.01 Unterhalt an Grundstücken (unbebaute)	3'784.70		3'000.00		56.00	
3160.01 Mieten, Pacht, Baurechtszinsen	350.00		350.00		350.00	
3170.02 Reisekosten und Spesen			1'500.00			
3636.01 Beiträge an private Organisationen ohne Erwerbszweck	26'220.00		21'600.00		19'188.00	
3636.02 Ehrungen Sport und Kultur			2'500.00		3'323.80	
4612.05 Interne Verr. zwischen Allg. Haushalt und SF		750.00				750.00
35 Kirchen und religiöse Angelegenheiten	132'020.85		155'000.00		154'884.90	
Nettoaufwand		132'020.85		155'000.00		154'884.90
350 Kirchen und religiöse Angelegenheiten	132'020.85		155'000.00		154'884.90	
Nettoaufwand		132'020.85		155'000.00		154'884.90
3500 Kirchen und religiöse Angelegenheiten	132'020.85		155'000.00		154'884.90	
3634.01 Beiträge an öffentliche Unternehmungen	132'020.85		155'000.00		154'884.90	
4 Gesundheit	38'501.35	93'305.00	27'280.00		26'680.50	
Nettoaufwand				27'280.00		26'680.50
Nettoertrag	54'803.65					
41 Spitäler, Kranken- und Pflegeheime		93'305.00				
Nettoertrag	93'305.00					

12.2 Erfolgsrechnung nach Funktionen

		Rechnung 2020		Budget 2020		Rechnung 2019	
		Aufwand	Ertrag	Aufwand	Ertrag	Aufwand	Ertrag
412	Alters-, Kranken und Pflegeheime		93'305.00				
	Nettoertrag	93'305.00					
4120	Alters-, Kranken- und Pflegeheime		93'305.00				
4634.01	Beiträge von öffentl. Unternehmungen		93'305.00				
42	Ambulante Krankenpflege	4'020.20		5'200.00		7'573.10	
	Nettoaufwand		4'020.20		5'200.00		7'573.10
421	Ambulante Krankenpflege	4'020.20		5'200.00		7'573.10	
	Nettoaufwand		4'020.20		5'200.00		7'573.10
4210	Ambulante Krankenpflege	4'020.20		5'200.00		7'573.10	
3111.01	Maschinen, Geräte und Fahrzeuge	196.85				2'413.10	
3160.01	Mieten, Pacht, Baurechtszinsen	58.35					
3634.04	Beitrag an Spitex Verein	3'765.00		5'200.00		5'160.00	
43	Gesundheit	34'481.15		22'080.00		19'107.40	
	Nettoaufwand		34'481.15		22'080.00		19'107.40
432	Krankheitsbekämpfung, übrige	18'979.10					
	Nettoaufwand		18'979.10				
4320	Krankheitsbekämpfung, übrige	18'979.10					
3102.01	Drucksachen, Publikationen	6'962.70					
3109.01	Übriges Verbrauchsmaterial	12'016.40					

12.2 Erfolgsrechnung nach Funktionen

	Rechnung 2020		Budget 2020		Rechnung 2019	
	Aufwand	Ertrag	Aufwand	Ertrag	Aufwand	Ertrag
433 Schulgesundheitsdienst	15'502.05		21'830.00		18'855.95	
Nettoaufwand		15'502.05		21'830.00		18'855.95
4330 Schulgesundheitsdienst	3'962.50		7'930.00		8'480.00	
3102.01 Drucksachen, Publikationen	187.50		300.00			
3106.01 Haarhygiene			700.00			
3136.01 Honorare privatärztlicher Tätigkeit	3'775.00		6'930.00		8'480.00	
4331 Schulzahnpflege	11'539.55		13'900.00		10'375.95	
3101.01 Betriebs-, Verbrauchsmaterial			300.00			
3132.01 Honorare externe Berater, Gutachter, Fachexperten etc.			1'000.00		669.00	
3136.01 Honorare privatärztlicher Tätigkeit	11'539.55		12'600.00		9'706.95	
434 Lebensmittelkontrolle			250.00		251.45	
Nettoaufwand				250.00		251.45
4340 Lebensmittelkontrolle			250.00		251.45	
3634.01 Beiträge an öffentliche Unternehmungen			250.00		251.45	
5 Soziale Sicherheit	2'876'468.55	55'235.40	2'958'406.00	19'000.00	2'808'420.15	33'834.70
Nettoaufwand		2'821'233.15		2'939'406.00		2'774'585.45
52 Invalidität	800.00		500.00		800.00	
Nettoaufwand		800.00		500.00		800.00
523 Invalidenheime	800.00		500.00		800.00	
Nettoaufwand		800.00		500.00		800.00

12.2 Erfolgsrechnung nach Funktionen

	Rechnung 2020		Budget 2020		Rechnung 2019	
	Aufwand	Ertrag	Aufwand	Ertrag	Aufwand	Ertrag
5230 Invalidenheime	800.00		500.00		800.00	
3612.02 Betreuung + Pflege in priv. Haushalten	800.00		500.00		800.00	
53 Alter + Hinterlassene Nettoaufwand	895'516.25	20'757.80	917'607.00	19'000.00	878'792.25	20'229.80
		874'758.45		898'607.00		858'562.45
531 Alters- und Hinterlassenenversicherung AHV Nettoaufwand	69'181.25	20'757.80	72'050.00	19'000.00	68'914.25	20'229.80
		48'423.45		53'050.00		48'684.45
5310 Alters- u.Hinterlassenenversicherung AHV	69'181.25	20'757.80	72'050.00	19'000.00	68'914.25	20'229.80
3612.01 Entschädigung an Gemeinden	9'131.25		12'000.00		8'864.25	
3634.01 Beiträge an öffentliche Unternehmungen	50.00		50.00		50.00	
3910.01 Interne Verrechnung von Dienstleistungen	60'000.00		60'000.00		60'000.00	
4611.01 Entschädigungen von Kantonen und Konkordaten		20'757.80		19'000.00		20'229.80
532 Ergänzungsleistungen AHV / IV Nettoaufwand	826'335.00		845'557.00		809'878.00	
		826'335.00		845'557.00		809'878.00
5320 Ergänzungsleistungen AHV / IV	826'335.00		845'557.00		809'878.00	
3631.01 Beiträge an Kantone und Konkordate	826'335.00		845'557.00		809'878.00	
54 Familie und Jugend Nettoaufwand	38'917.40		79'124.00		43'750.90	
		38'917.40		79'124.00		43'750.90
541 Familienzulagen Nettoaufwand	16'171.00		21'774.00		21'705.00	
		16'171.00		21'774.00		21'705.00

12.2 Erfolgsrechnung nach Funktionen

	Rechnung 2020		Budget 2020		Rechnung 2019	
	Aufwand	Ertrag	Aufwand	Ertrag	Aufwand	Ertrag
5410 Familienzulagen	16'171.00		21'774.00		21'705.00	
3631.01 Beiträge an Kantone und Konkordate	16'171.00		21'774.00		21'705.00	
543 Alimentenbevorschussung und -inkasso Nettoaufwand			1'400.00		1'915.05	
				1'400.00		1'915.05
5430 Alimentenbevorschussung und -inkasso			1'400.00		1'915.05	
3632.01 Beiträge an Gemeinden und Gemeindeverbände			1'400.00		1'915.05	
544 Jugendschutz Nettoaufwand	14'757.25		41'800.00		17'083.70	
		14'757.25		41'800.00		17'083.70
5440 Jugendschutz allgemein	14'757.25		41'800.00		17'083.70	
3000.01 Löhne, Tag- und Sitzungsgelder an Gemeinderat	270.00					
3000.02 Löhne, Tag- und Sitzungsgelder an Kommissionen	300.00		2'500.00		1'020.00	
3050.01 AG-Beiträge AHV, IV, EO, ALV, Verwaltungskosten	6.15				9.90	
3053.01 AG-Beiträge an Unfallversicherungen	.20				.30	
3054.01 AG-Beiträge an Familienausgleichskasse	1.55				2.50	
3099.02 Ehrungen, Geschenke	46.95					
3109.02 Aktivitäten Anlässe Jugendarbeit	956.55		4'500.00			
3170.02 Reisekosten und Spesen	78.00		600.00		21.00	
3636.01 Beiträge an private Organisationen ohne Erwerbszweck	30.00		300.00		30.00	
3636.04 Gemeindebeitrag Offene Kinder- u. Jugendarbeit	13'067.85		33'900.00		16'000.00	
545 Leistungen an Familien Nettoaufwand	7'989.15		14'150.00		3'047.15	
		7'989.15		14'150.00		3'047.15

12.2 Erfolgsrechnung nach Funktionen

	Rechnung 2020		Budget 2020		Rechnung 2019	
	Aufwand	Ertrag	Aufwand	Ertrag	Aufwand	Ertrag
5451 Kinderkrippen und Kinderhorte	7'989.15		14'150.00		3'047.15	
3632.01 Beiträge an Gemeinden und Gemeindeverbände	7'989.15		14'150.00		3'047.15	
57 Sozialhilfe und Asylwesen	1'941'234.90	34'477.60	1'961'175.00		1'885'077.00	13'604.90
Nettoaufwand		1'906'757.30		1'961'175.00		1'871'472.10
579 Sozialhilfe	1'941'234.90	34'477.60	1'961'175.00		1'885'077.00	13'604.90
Nettoaufwand		1'906'757.30		1'961'175.00		1'871'472.10
5790 Sozialhilfe	19'538.70		26'300.00		22'653.95	
3000.01 Löhne, Tag- und Sitzungsgelder an Gemeinderat	255.00					
3000.02 Löhne, Tag- und Sitzungsgelder an Kommissionen			600.00		555.00	
3050.01 AG-Beiträge AHV, IV, EO, ALV, Verwaltungskosten	10.05				17.25	
3053.01 AG-Beiträge an Unfallversicherungen	.35				.55	
3054.01 AG-Beiträge an Familienausgleichskasse	2.60				4.35	
3130.04 Bestattungskosten Mittelloser			5'000.00		2'749.00	
3170.02 Reisekosten und Spesen	35.00		100.00		156.80	
3634.01 Beiträge an öffentliche Unternehmungen	18'881.00		20'600.00		19'171.00	
3637.01 Beiträge für Private	354.70					
5796 Regionaler Sozialdienst	23'786.10	14'465.90	29'650.00		28'900.00	13'604.90
3632.01 Beiträge an Gemeinden und Gemeindeverbände	23'786.10		29'650.00		28'900.00	
4632.01 Beiträge von Gemeinden		14'465.90				13'604.90
5799 Lastenausgleich Sozialhilfe	1'897'910.10	20'011.70	1'905'225.00		1'833'523.05	
3611.01 Entschädigungen an Kanton und Konkordate	1'897'910.10		1'905'225.00		1'833'523.05	
4611.01 Entschädigungen von Kantonen und Konkordaten		20'011.70				

12.2 Erfolgsrechnung nach Funktionen

	Rechnung 2020		Budget 2020		Rechnung 2019	
	Aufwand	Ertrag	Aufwand	Ertrag	Aufwand	Ertrag
6 Verkehr und Nachrichtenübermittlung	1'794'124.40	334'913.79	1'998'943.00	421'440.00	2'074'761.14	330'267.79
Nettoaufwand		1'459'210.61		1'577'503.00		1'744'493.35
61 Strassenverkehr	1'422'841.55	305'692.79	1'627'380.00	376'940.00	1'739'293.94	285'517.79
Nettoaufwand		1'117'148.76		1'250'440.00		1'453'776.15
615 Gemeindestrassen	1'422'841.55	305'692.79	1'627'380.00	376'940.00	1'739'293.94	285'517.79
Nettoaufwand		1'117'148.76		1'250'440.00		1'453'776.15
6150 Gemeindestrassen	1'187'002.40	28'681.90	1'327'240.00	25'700.00	1'506'332.45	61'080.65
3000.01 Löhne, Tag- und Sitzungsgelder an Gemeinderat	2'445.00					
3000.02 Löhne, Tag- und Sitzungsgelder an Kommissionen	120.00					
3000.03 Löhne, Tag- und Sitzungsgelder an Bäuerten	510.00					
3000.05 Löhne, Tag- und Sitzungsgelder an Ausschüsse					1'080.00	
3010.01 Löhne des Verwaltungs- und Betriebspersonals	159'489.30				127'730.30	
3010.04 Löhne Strassen			155'200.00			
3010.05 Löhne Wanderwege	46'231.65		52'500.00		47'901.25	
3010.20 Ferien + Überzeitsaldo Personal	-2'310.00				1'181.00	
3050.01 AG-Beiträge AHV, IV, EO, ALV, Verwaltungskosten	10'388.15		11'000.00		8'547.45	
3052.01 AG-Beiträge an Pensionskassen	7'848.55		9'100.00		8'014.95	
3053.01 AG-Beiträge an Unfallversicherungen	4'286.30		4'200.00		3'655.05	
3054.01 AG-Beiträge an Familienausgleichskasse	2'559.95		3'700.00		2'176.95	
3055.01 AG-Beiträge an Krankentaggeldversicherungen	481.95		500.00		474.80	
3090.01 Aus- und Weiterbildung des Personals	250.00		1'000.00		386.95	
3101.02 Bau- und Unterhaltsmaterial Strassen	4'932.45		3'500.00		5'931.45	
3101.03 Strassensignale + -markierung	12'832.95		7'000.00		21'996.65	
3102.01 Drucksachen, Publikationen	998.95				1'357.45	
3111.01 Maschinen, Geräte und Fahrzeuge	2'735.35		5'000.00		12'292.30	

12.2 Erfolgsrechnung nach Funktionen

	Rechnung 2020		Budget 2020		Rechnung 2019	
	Aufwand	Ertrag	Aufwand	Ertrag	Aufwand	Ertrag
3112.01 Anschaffung von Dienstkleidern / Korpsmaterial FW	3'990.25		4'000.00		3'808.75	
3120.01 Ver- und Entsorgung Liegenschaften Verwaltungsvermögen	2'035.45		2'200.00		2'284.25	
3120.02 Strom Strassenbeleuchtung	7'051.75		12'000.00		5'382.60	
3130.01 Dienstleistungen Dritter (Telefon, Internet, Porti, Allg.)	488.95		800.00		498.35	
3130.17 Gebühren Benützung Kantonsstrasse	680.00					
3132.01 Honorare externe Berater, Gutachter, Fachexperten etc.	9'226.15		5'000.00		4'133.55	
3132.04 Öffentl. Beleucht. Nachführ, Netzinfo.system			1'700.00		1'735.00	
3134.01 Sachversicherungsprämien	2'954.15		4'000.00		3'157.60	
3137.03 Steuern, Abgaben für Fahrzeuge	1'311.85				1'031.85	
3141.01 Unterhalt Strassen	67'077.70		89'500.00		207'674.10	
3141.02 Unterhalt Strassenbeleuchtung	23'757.40		30'000.00		50'332.75	
3141.03 Winterdienst	390'699.95		400'000.00		530'666.95	
3141.04 Unterhalt Fuss- und Wanderwege	52'257.90		61'500.00		61'769.20	
3141.05 Unterhalt öffentliche Anlagen	3'378.55		1'800.00		1'807.20	
3141.07 Unterhalt Strassen Sicherheitsmassnahmen	17'366.80		25'000.00		15'980.90	
3141.08 Weihnachtsbeleuchtung/Dorfbeflaggung	2'506.90				215.40	
3151.01 Unterhalt Apparate, Maschinen, Geräte, Fahrzeuge, Werkzeuge	11'574.50		15'000.00		9'359.40	
3160.01 Mieten, Pacht, Baurechtszinsen	1'197.90		300.00		1'759.20	
3170.02 Reisekosten und Spesen	36'724.85		25'000.00		38'632.85	
3199.02 Übriger Betriebsaufwand	177.10		500.00		250.00	
3300.10 Planm. Abschreibungen VV Strassen/Wanderwege	98'195.35		115'700.00		86'437.35	
3300.40 Planm. Abschreibungen Hochbauten VV			11'300.00			
3636.03 Beiträge an Weggenossenschaften aus LSVA	82'000.00		82'000.00		82'000.00	
3910.01 Interne Verrechnung von Dienstleistungen	18'700.00		20'000.00		20'400.00	
3990.01 Übrige interne Verrechnungen	99'848.40		167'240.00		134'288.65	
4240.02 Gemeindevignette Anteil Kiental - Griesalp		12'874.85		15'000.00		14'363.60
4260.01 Rückerstattungen und Kostenbeteiligungen Dritter		3'827.05		5'000.00		28'872.10
4260.04 Rückerstattung Versicherungsprämien						303.10

12.2 Erfolgsrechnung nach Funktionen

	Rechnung 2020		Budget 2020		Rechnung 2019	
	Aufwand	Ertrag	Aufwand	Ertrag	Aufwand	Ertrag
4309.01		178.00				
4470.01		1'500.00		1'500.00		1'500.00
4612.05		9'246.00				9'580.00
4631.01		1'056.00		2'000.00		2'197.00
4631.03				2'200.00		4'264.85
6151 Bäuertstrassen	100'396.80	100'396.80	167'240.00	167'240.00	137'005.70	137'005.70
3000.11			2'500.00			
3000.12			400.00		1'020.00	
3000.13			300.00		253.50	
3000.14			300.00		180.00	
3000.15			450.00		135.00	
3000.16			1'100.00		270.00	
3000.17			240.00		630.00	
3010.01					7'386.50	
3010.11			5'000.00		4'716.80	
3010.12			4'000.00		3'475.05	
3010.13			13'400.00		8'076.55	
3010.14			3'500.00		2'580.75	
3010.15			1'000.00			
3010.16			1'000.00			
3010.17			6'500.00		4'343.30	
3050.01			2'200.00		1'456.15	
3052.01					290.20	
3053.01			700.00		327.60	
3054.01			600.00		358.80	
3055.01			100.00		49.25	
3101.11	17'300.50		14'000.00		6'199.40	

12.2 Erfolgsrechnung nach Funktionen

	Rechnung 2020		Budget 2020		Rechnung 2019	
	Aufwand	Ertrag	Aufwand	Ertrag	Aufwand	Ertrag
3101.12 Bau- und Unterhaltsmaterial Strassen Faltschen	33'641.45		35'000.00		27'218.90	
3101.13 Bau- und Unterhaltsmaterial Strassen Scharnachtal	23'195.75		12'100.00		17'253.85	
3101.14 Bau- und Unterhaltsmaterial Strassen Kiental	10.80		6'000.00		6'681.25	
3101.15 Bau- und Unterhaltsmaterial Strassen Kien-Aris	-1'889.05		5'000.00		15'868.20	
3101.16 Bau- und Unterhaltsmaterial Strassen Reudlen	6'635.35		10'000.00		5'700.35	
3101.17 Bau- und Unterhaltsmaterial Strassen Wengi	19'464.20		20'000.00		1'072.20	
3101.18 Bau- und Unterhaltsmaterial Strassen Schwandi	94.25					
3101.26 Gemeinwerk B-Reudlen	1'897.00		7'000.00		7'370.70	
3101.27 Gemeinwerk B-Wengi	46.55		4'300.00		2'608.00	
3101.28 Gemeinwerk B-Schwandi			2'750.00		3'955.00	
3170.11 Reisekosten und Spesen B-R'bach					728.60	
3170.12 Reisekosten und Spesen B-Faltschen			1'200.00		1'841.40	
3170.13 Reisekosten und Spesen B-Sch'tal			4'000.00		2'526.65	
3170.14 Reiskosten und Spesen B-Kiental			2'000.00		879.20	
3170.16 Reisekosten und Spesen B-Reudlen			600.00			
3170.17 Reisekosten und Spesen B-Wengi					1'552.55	
4260.01 Rückerstattungen und Kostenbeteiligungen Dritter		548.40				2'717.05
4990.01 Übrige interne Verrechnungen		99'848.40		167'240.00		134'288.65
6155 Parkplätze	135'442.35	176'614.09	132'900.00	184'000.00	95'955.79	87'431.44
3000.01 Löhne, Tag- und Sitzungsgelder an Gemeinderat	540.00					
3000.02 Löhne, Tag- und Sitzungsgelder an Kommissionen	60.00					
3010.01 Löhne des Verwaltungs- und Betriebspersonals			1'600.00		7'822.10	
3050.01 AG-Beiträge AHV, IV, EO, ALV, Verwaltungskosten	10.80		100.00		494.60	
3052.01 AG-Beiträge an Pensionskassen			100.00		562.30	
3053.01 AG-Beiträge an Unfallversicherungen	.45				187.20	
3054.01 AG-Beiträge an Familienausgleichskasse	2.70				124.90	
3055.01 AG-Beiträge an Krankentaggeldversicherungen					26.70	

12.2 Erfolgsrechnung nach Funktionen

	Rechnung 2020		Budget 2020		Rechnung 2019	
	Aufwand	Ertrag	Aufwand	Ertrag	Aufwand	Ertrag
3101.01 Betriebs-, Verbrauchsmaterial					2'397.40	
3101.02 Bau- und Unterhaltsmaterial Strassen					705.00	
3101.04 Parkplatz Beschriftungen und Markierungen			1'500.00		3'312.25	
3120.01 Ver- und Entsorgung Liegenschaften Verwaltungsvermögen	473.15		3'600.00		557.45	
3130.01 Dienstleistungen Dritter (Telefon, Internet, Porti, Allg.)	556.55		2'000.00		798.79	
3132.03 Kontrolle Parkplätze durch Externe	58'339.75		63'700.00		16'619.15	
3137.02 Schwellentelle	201.40				97.80	
3141.09 Unterhalt Parkplätze					8'844.85	
3151.01 Unterhalt Apparate, Maschinen, Geräte, Fahrzeuge, Werkzeuge	15'067.65		16'400.00		4'467.40	
3160.01 Mieten, Pacht, Baurechtszinsen	31'226.20		30'900.00		19'666.20	
3170.02 Reisekosten und Spesen	46.00					
3300.10 Planm. Abschreibungen VV Strassen/Wanderwege	23'281.70				20'965.70	
3300.60 Planm. Abschreibungen Mobilien VV			13'000.00			
3499.02 Differenz Münzautomaten	5'636.00				8'306.00	
4240.01 Parkplatzgebühren		132'706.71		154'000.00		82'688.44
4260.01 Rückerstattungen und Kostenbeteiligungen Dritter		4'077.35				
4270.01 Bussen		38'723.23		30'000.00		4'603.00
4309.01 Übriger betrieblicher Ertrag		266.80				
4470.01 Miet- / Pacht- und Baurechtszinsen Liegenschaften VV		840.00				140.00
62 Öffentlicher Verkehr	371'282.85	29'221.00	371'563.00	44'500.00	335'467.20	44'750.00
Nettoaufwand		342'061.85		327'063.00		290'717.20
622 Regionalverkehr	11'619.85	550.00	8'200.00		8'013.20	
Nettoaufwand		11'069.85		8'200.00		8'013.20
6220 Regionalverkehr	11'619.85	550.00	8'200.00		8'013.20	
3300.40 Planm. Abschreibungen Hochbauten VV	4'000.00					

12.2 Erfolgsrechnung nach Funktionen

	Rechnung 2020		Budget 2020		Rechnung 2019	
	Aufwand	Ertrag	Aufwand	Ertrag	Aufwand	Ertrag
3634.02	7'519.85		8'000.00		7'913.20	
3636.01	100.00		200.00		100.00	
4260.01		550.00				
629 Öffentlicher Verkehr	359'663.00	28'671.00	363'363.00	44'500.00	327'454.00	44'750.00
Nettoaufwand		330'992.00		318'863.00		282'704.00
6290 Öffentlicher Verkehr	42'000.00	28'671.00	42'000.00	44'500.00	42'000.00	44'750.00
3109.03	42'000.00		42'000.00		42'000.00	
4250.02		28'671.00		44'500.00		44'750.00
6291 Gemeindeanteil Öffentlicher Verkehr	317'663.00		321'363.00		285'454.00	
3631.01	317'663.00		321'363.00		285'454.00	
7 Umweltschutz und Raumordnung	2'350'359.04	2'177'382.60	2'152'350.00	1'961'550.00	2'086'359.41	1'873'883.66
Nettoaufwand		172'976.44		190'800.00		212'475.75
71 Wasserversorgung	759'062.20	759'062.20	697'600.00	697'600.00	691'769.01	691'769.01
710 Wasserversorgung	759'062.20	759'062.20	697'600.00	697'600.00	691'769.01	691'769.01
7101 Wasserversorgung [Gemeindebetrieb]	759'062.20	759'062.20	697'600.00	697'600.00	691'769.01	691'769.01
3000.01	1'905.00					
3000.02	240.00				630.00	
3000.05					540.00	
3010.01	2'619.15		15'400.00		52'326.40	
3050.01	201.20		1'000.00		2'920.30	
3052.01			600.00		2'731.75	

12.2 Erfolgsrechnung nach Funktionen

	Rechnung 2020		Budget 2020		Rechnung 2019	
	Aufwand	Ertrag	Aufwand	Ertrag	Aufwand	Ertrag
3053.01 AG-Beiträge an Unfallversicherungen	21.30		200.00		1'177.75	
3054.01 AG-Beiträge an Familienausgleichskasse	50.30		300.00		762.95	
3055.01 AG-Beiträge an Krankentaggeldversicherungen			100.00		175.35	
3090.51 Aus- u. Weiterbild. Personal Wasser	150.00					
3102.51 Drucksachen + Publikationen	37.15		500.00		86.65	
3111.51 Maschinen, Geräte und Fahrzeuge	3'486.00		10'000.00		8'104.55	
3111.52 Anschaffung Wasserzähler	286.75		5'000.00		9'745.75	
3120.51 Ver- und Entsorgung Liegenschaften Verwaltungsvermögen	39'742.90		42'650.00		39'035.00	
3130.51 Dienstleistungen Dritter (Telefon, Internet, Porti, Allg.)	1'997.75		1'550.00		2'496.95	
3132.51 Honorare externe Berater, Gutachter, Fachexperten etc.	7'765.55		5'000.00		15'079.45	
3132.52 Trinkwasserproben	3'886.35		2'000.00		719.60	
3132.53 Externer Brunnenmeister	67'600.00		71'200.00		5'785.00	
3134.51 Sachversicherungsprämien	3'181.25		3'000.00		3'007.45	
3137.51 Schwellentelle	4'296.70		3'000.00		1'939.65	
3143.51 Unterhalt übrige Tiefbauten	73'678.25		106'000.00		15'135.55	
3144.51 Unterhalt Hochbauten Gebäude	2'161.50		1'500.00			
3151.51 Unterhalt Apparate, Maschinen, Geräte, Fahrzeuge, Werkzeuge	28'551.85		40'000.00		28'464.15	
3160.51 Mieten, Pacht, Baurechtszinsen	1'200.00		1'200.00		1'200.00	
3170.51 Reisekosten und Spesen	238.30		2'000.00		5'120.20	
3181.01 Tatsächliche Forderungsverluste					4.95	
3190.51 Schadenersatzleistungen	3'531.20				2'058.40	
3199.04 Vorsteuerkürzung	52'590.00		4'000.00		15'001.50	
3300.30 Planm. Abschreibungen Übrige Tiefbauten VV	23'725.00		36'400.00		28'094.25	
3300.60 Planm. Abschreibungen Mobilien VV	8'621.30		10'600.00		9'003.30	
3300.90 Abschreibungen bestehendes VV	159'200.00		159'200.00		159'200.00	
3510.10 Einlage in Spezialfinanzierung Werterhalt	92'464.00		171'200.00		157'776.00	
3510.50 Einlage Anschlussgeb.in Spezialfinanzierung WE	76'450.00				15'450.00	
3612.05 Interne Verr. zwischen Allg. Haushalt und SF	15'100.00		4'000.00		11'450.00	

12.2 Erfolgsrechnung nach Funktionen

	Rechnung 2020		Budget 2020		Rechnung 2019	
	Aufwand	Ertrag	Aufwand	Ertrag	Aufwand	Ertrag
4240.55 Anschlussgeb. Wasser		76'450.00				15'450.00
4250.51 Erlös aus Wasserverkauf		471'283.15		460'000.00		460'931.45
4250.52 Erlös aus Energieverkauf		13'375.95		18'000.00		17'825.57
4250.53 Erlös aus Löschwasserbeiträgen		24'614.35		24'000.00		21'506.40
4250.54 Verkaufserlöse		517.75		500.00		292.70
4260.51 Rückerstattungen und Kostenbeteiligungen Dritter		907.00				2'536.89
4510.51 Entnahme aus Spezialfinanzierung Werterhalt		168'914.00		171'200.00		173'226.00
4611.51 Entschädigungen von Kantonen und Konkordaten		3'000.00				
9010.51 Ertragsüberschuss SF Wasser	84'083.45				96'546.16	
9011.51 Aufwandüberschuss SF Wasser				23'900.00		
72 Abwasserentsorgung	927'943.60	927'943.60	788'250.00	788'250.00	770'559.40	770'559.40
720 Abwasserentsorgung	927'943.60	927'943.60	788'250.00	788'250.00	770'559.40	770'559.40
7201 Abwasserentsorgung [Gemeindebetrieb]	927'943.60	927'943.60	788'250.00	788'250.00	770'559.40	770'559.40
3000.01 Löhne, Tag- und Sitzungsgelder an Gemeinderat	705.00					
3000.02 Löhne, Tag- und Sitzungsgelder an Kommissionen					150.00	
3010.01 Löhne des Verwaltungs- und Betriebspersonals	37'208.10		33'000.00		41'152.65	
3010.07 Wochenendpikett	6'780.00		6'900.00		6'660.00	
3010.20 Ferien + Überzeitsaldo Personal	4'418.00				-2'173.00	
3050.01 AG-Beiträge AHV, IV, EO, ALV, Verwaltungskosten	2'876.15		2'100.00		3'010.35	
3052.01 AG-Beiträge an Pensionskassen	2'963.30		2'000.00		3'208.05	
3053.01 AG-Beiträge an Unfallversicherungen	1'117.05		800.00		1'029.10	
3054.01 AG-Beiträge an Familienausgleichskasse	707.60		600.00		766.75	
3055.01 AG-Beiträge an Krankentaggeldversicherungen	149.65		100.00		158.05	
3090.61 Aus- u. Weiterbild. Personal Abwasser					600.00	
3100.61 Büromaterial	362.80		100.00		245.85	

12.2 Erfolgsrechnung nach Funktionen

	Rechnung 2020		Budget 2020		Rechnung 2019	
	Aufwand	Ertrag	Aufwand	Ertrag	Aufwand	Ertrag
3109.01	Übriges Verbrauchsmaterial	17.00				
3109.61	Übriger Material- und Warenaufwand Mülönen	2'023.25	2'000.00		373.65	
3109.62	Übriger Material- und Warenaufwand Kiental	460.15	1'000.00		14'633.25	
3109.69	Übriger Material- und Warenaufwand Übrige	18.20	2'000.00		157.85	
3111.61	Maschinen, Geräte und Fahrzeuge	2'007.00	3'000.00		24'368.35	
3111.62	Maschinen, Geräte, Fahrzeuge Kiental	2'745.25	1'000.00		4'986.00	
3120.61	Ver- und Entsorgung Lieg. VV Mülönen	26'764.05	25'600.00		30'792.25	
3120.62	Ver- und Entsorg. Lieg. VV Kiental	10'802.90	9'500.00		14'535.55	
3120.63	Ver- und Entsorg. Lieg. VV Tschingel	503.25	1'500.00		1'554.45	
3120.69	Ver- und Entsorg. Lieg. VV Übrige	164.45	100.00		159.05	
3130.61	Dienstleistungen Dritter (Telefon, Internet, Porti, Allg.)	2'785.00	3'800.00		2'184.10	
3132.61	Honorare externe Berater, Gutachter, Fachexperten etc.	2'372.60	5'000.00			
3134.61	Sachversicherungsprämien	2'119.20	2'000.00		2'026.60	
3137.61	Schwellentelle	1'939.45	1'500.00		1'046.60	
3143.61	Unterhalt übrige Tiefbauten	187'148.60	240'000.00		160'929.80	
3143.62	Ver- und Entsorg. Lieg. VV Kiental				682.50	
3143.65	Zustandsaufnahme private Abwasseranlagen				27'489.60	
3143.69	Ver- und Entsorg. Lieg. VV Übrige				1'072.50	
3151.61	Unterh. Apparate, Masch., Geräte, Fz, Werkz. Mülönen	42'366.65	15'000.00		8'970.95	
3151.62	Unterh. Apparate, Masch., Geräte, Fz., Werkz. Kiental	11'014.85	15'000.00		9'660.65	
3151.63	Unterh. Apparate, Masch., Geräte, Fz., Werkz. Tschingel		500.00			
3151.69	Unterh. Apparate, Masch., Geräte, Fz., Werkz. Übrige		1'000.00		1'089.25	
3160.61	Mieten, Pacht, Baurechtszinsen	100.00	100.00		100.00	
3170.61	Reisekosten und Spesen	11'843.05	8'000.00		9'508.70	
3300.30	Planm. Abschreibungen Übrige Tiefbauten VV	12'472.70	7'600.00		4'847.70	
3300.60	Planm. Abschreibungen Mobilien VV	1'759.00	1'800.00		1'759.00	
3510.10	Einlage in Spezialfinanzierung Werterhalt	148'136.00	184'500.00		183'353.00	
3510.50	Einlage Anschlussgeb.in Spezialfinanzierung WE	66'570.00	30'000.00		27'826.00	

12.2 Erfolgsrechnung nach Funktionen

	Rechnung 2020		Budget 2020		Rechnung 2019	
	Aufwand	Ertrag	Aufwand	Ertrag	Aufwand	Ertrag
3610.61	Entschäd. an Bund	1'899.00		1'800.00		1'836.00
3612.05	Interne Verr. zwischen Allg. Haushalt und SF	21'400.00		4'000.00		25'550.00
3631.61	Kantonaler Abwasserfonds	1'337.00		2'300.00		1'337.00
3632.61	ARA Thunersee Betriebskosten	116'783.10		173'000.00		152'891.25
3636.61	Beiträge an private Organisationen ohne Erwerbszweck	30.00		50.00		30.00
4240.61	Benützungsgebühren und Dienstleistungen		646'492.85		630'000.00	626'934.00
4240.65	Anschlussgeb. Abwasser		66'570.05		30'000.00	27'826.00
4260.61	Rückerstattungen und Kostenbeteiligungen Dritter		346.00			
4402.61	Zinsen ARA Thunersee				100.00	
4510.61	Entnahme aus Spezialfinanzierung Werterhalt		14'231.70		9'400.00	6'606.70
4510.62	Entnahme aus SF WE (Unterhalt ER)		96'552.70		70'000.00	2'167.00
4631.61	Kantonsbeiträge		91'750.00			3'472.00
4634.61	Betriebsbeiträge Aeschi + Frutigen		12'000.30		9'000.00	12'196.15
9010.61	Ertragsüberschuss SF Abwasser	193'074.25				
9011.61	Aufwandüberschuss SF Abwasser				39'750.00	91'357.55
73	Abfall	428'721.45	428'721.45	430'500.00	430'500.00	371'043.75
730	Abfall	428'721.45	428'721.45	430'500.00	430'500.00	371'043.75
7301	Abfall [Gemeindebetrieb]	428'721.45	428'721.45	430'500.00	430'500.00	371'043.75
3000.01	Löhne, Tag- und Sitzungsgelder an Gemeinderat	105.00				
3000.02	Löhne, Tag- und Sitzungsgelder an Kommissionen					120.00
3010.01	Löhne des Verwaltungs- und Betriebspersonals	24'305.60		33'500.00		32'839.05
3050.01	AG-Beiträge AHV, IV, EO, ALV, Verwaltungskosten	1'554.70		2'200.00		1'968.15
3052.01	AG-Beiträge an Pensionskassen	1'633.00		2'000.00		2'205.20
3053.01	AG-Beiträge an Unfallversicherungen	612.90		800.00		729.80
3054.01	AG-Beiträge an Familienausgleichskasse	383.55		600.00		501.50

12.2 Erfolgsrechnung nach Funktionen

	Rechnung 2020		Budget 2020		Rechnung 2019	
	Aufwand	Ertrag	Aufwand	Ertrag	Aufwand	Ertrag
3055.01 AG-Beiträge an Krankentaggeldversicherungen	82.10		100.00		107.45	
3090.71 Aus- u. Weiterbild. Personal Abfall			1'000.00		-100.10	
3102.71 Drucksachen, Publikationen	2'409.20		2'000.00		1'848.40	
3109.71 Übriger Material- und Warenaufwand	985.40		1'000.00		798.95	
3111.71 Maschinen, Geräte und Fahrzeuge	28'705.60		4'000.00		1'626.80	
3130.71 Abfallverwertung Kehricht	91'102.85		90'000.00		87'290.90	
3130.72 Abfallverwertung Deponiekosten	113'608.40		130'000.00		111'120.10	
3130.73 Abfallverwertung Spezialentsorgung	33'115.30		40'000.00		23'529.90	
3130.74 Abfallverwertung Altpapiersammlung Schulen	5'834.95		10'000.00		10'996.55	
3130.75 Abfallverwertung Giftmüll			1'000.00			
3130.76 Abfallverwertung Grünabfuhr	79'622.20		60'000.00		75'605.05	
3130.77 Dienstleistungen Dritter (Telefon, Internet, Porti, Allg.)	1'033.65		1'000.00		533.20	
3134.71 Sachversicherungsprämien	1'783.40		150.00		328.65	
3137.71 Schwellentelle	95.65		100.00		48.50	
3144.71 Unterhalt Hochbauten, Gebäude	18'717.45		30'000.00			
3151.71 Unterh. Apparate, Masch, Geräte, Fz, Werkz.	255.90				149.40	
3160.71 Mieten, Pacht, Baurechtszinsen	50.00		50.00		50.00	
3170.71 Reisekosten und Spesen	87.70		4'000.00		522.80	
3181.01 Tatsächliche Forderungsverluste					2.25	
3300.60 Planm. Abschreibungen Mobilien VV	3'366.00				3'366.80	
3612.05 Interne Verr. zwischen Allg. Haushalt und SF	7'150.00		4'000.00		4'000.00	
3614.71 Gemeinde Frutigen, Kadaververbrennung	12'120.95		13'000.00		10'854.45	
4240.71 Benützungsgebühren und Dienstleistungen		138'147.75		140'000.00		138'793.20
4250.71 Verkauf von Containerplomben		56'216.40		55'000.00		54'050.40
4260.71 Rückerstattungen und Kostenbeteiligungen Dritter		164'480.20		155'000.00		158'822.05
4309.71 Übriger betrieblicher Ertrag		2'764.60		4'000.00		1'540.03
4309.72 Papiersammlungen		4'705.25				5'085.60
9011.31 Aufwandüberschuss SF Abfall		62'407.25		76'500.00		12'752.47

12.2 Erfolgsrechnung nach Funktionen

		Rechnung 2020		Budget 2020		Rechnung 2019	
		Aufwand	Ertrag	Aufwand	Ertrag	Aufwand	Ertrag
74	Verbauungen	29'443.25	20'213.65	27'500.00	10'000.00	22'367.30	7'208.80
	Nettoaufwand		9'229.60		17'500.00		15'158.50
745	Naturgefahren	29'443.25	20'213.65	27'500.00	10'000.00	22'367.30	7'208.80
	Nettoaufwand		9'229.60		17'500.00		15'158.50
7450	Naturgefahren	29'443.25	20'213.65	27'500.00	10'000.00	22'367.30	7'208.80
3132.01	Honorare externe Berater, Gutachter, Fachexperten etc.	4'456.10		15'000.00		22'253.00	
3134.02	Beitrag an Einsatzkostenversicherung für ausserord. Lagen			9'000.00			
3199.02	Übriger Betriebsaufwand	24'987.15		3'500.00		114.30	
4631.01	Kantonsbeiträge		19'696.70		10'000.00		7'208.80
4632.01	Beiträge von Gemeinden		516.95				
77	Übriger Umweltschutz	161'389.49	41'441.70	168'300.00	35'200.00	200'623.85	29'302.70
	Nettoaufwand		119'947.79		133'100.00		171'321.15
771	Friedhof und Bestattung	108'038.14	19'041.70	114'750.00	12'800.00	110'899.45	11'718.40
	Nettoaufwand		88'996.44		101'950.00		99'181.05
7710	Friedhof und Bestattung allgemein	108'038.14	19'041.70	114'750.00	12'800.00	110'899.45	11'718.40
3000.01	Löhne, Tag- und Sitzungsgelder an Gemeinderat	1'320.00					
3000.02	Löhne, Tag- und Sitzungsgelder an Kommissionen	1'200.00		2'000.00		915.00	
3010.01	Löhne des Verwaltungs- und Betriebspersonals	40'169.90		39'600.00		39'406.80	
3010.08	Löhne Aufbahrungen und Bestattungen			3'000.00			
3010.20	Ferien + Überzeitsaldo Personal	-1'087.00				-675.00	
3050.01	AG-Beiträge AHV, IV, EO, ALV, Verwaltungskosten	2'566.35		2'500.00		2'388.90	
3052.01	AG-Beiträge an Pensionskassen	2'090.40		1'700.00		1'841.35	

12.2 Erfolgsrechnung nach Funktionen

	Rechnung 2020		Budget 2020		Rechnung 2019	
	Aufwand	Ertrag	Aufwand	Ertrag	Aufwand	Ertrag
3053.01	AG-Beiträge an Unfallversicherungen	990.05	1'000.00		890.40	
3054.01	AG-Beiträge an Familienausgleichskasse	632.15	700.00		608.40	
3055.01	AG-Beiträge an Krankentaggeldversicherungen	133.10	150.00		129.95	
3109.01	Übriges Verbrauchsmaterial	6'748.80	4'000.00		3'882.25	
3111.01	Maschinen, Geräte und Fahrzeuge	4'177.79	7'500.00		10'654.60	
3119.05	Anschaffung Mobilien				1'299.70	
3120.01	Ver- und Entsorgung Liegenschaften Verwaltungsvermögen	4'306.70	3'700.00		4'822.25	
3130.11	Kostenanteil Friedhof Frutigen	6'602.55	7'000.00		5'972.80	
3134.01	Sachversicherungsprämien	572.45	600.00		520.95	
3137.02	Schwellentelle	522.55	400.00		271.40	
3140.01	Unterhalt an Grundstücken (unbebaute)	12'781.75	33'000.00		31'308.70	
3144.01	Unterhalt Hochbauten, Gebäude	18'061.25	1'900.00		1'845.25	
3151.01	Unterhalt Apparate, Maschinen, Geräte, Fahrzeuge, Werkzeuge	1'429.10	5'000.00		3'067.95	
3170.02	Reisekosten und Spesen	205.80	1'000.00		656.30	
3300.30	Planm. Abschreibungen Übrige Tiefbauten VV	4'614.45			1'091.50	
4240.03	Bestattungsgebühren			12'000.00		10'310.00
4260.01	Rückerstattungen und Kostenbeteiligungen Dritter					588.40
4470.01	Miet- / Pacht- und Baurechtszinsen Liegenschaften VV			800.00		820.00
779	Umweltschutz	53'351.35	22'400.00	53'550.00	22'400.00	89'724.40
	Nettoaufwand		30'951.35		31'150.00	72'140.10
7790	Umweltschutz	4'362.10		3'600.00	9'129.85	1'144.30
3430.01	Unterhalt öffentliche Anlagen	172.80			172.80	
3430.03	Unterhalt öffentliche Brunnen	2'389.30			5'357.05	
3431.01	Nicht baulicher Unterhalt Liegenschaften FV	1'800.00		3'600.00	3'600.00	
4260.01	Rückerstattungen und Kostenbeteiligungen Dritter					1'144.30

12.2 Erfolgsrechnung nach Funktionen

	Rechnung 2020		Budget 2020		Rechnung 2019	
	Aufwand	Ertrag	Aufwand	Ertrag	Aufwand	Ertrag
7791 Öffentliche Toilettenanlagen	25'393.95		22'700.00		45'657.70	
3010.01 Löhne des Verwaltungs- und Betriebspersonals	5'781.60		3'600.00		3'678.00	
3050.01 AG-Beiträge AHV, IV, EO, ALV, Verwaltungskosten	361.10		200.00		221.30	
3052.01 AG-Beiträge an Pensionskassen	354.10		250.00		225.05	
3053.01 AG-Beiträge an Unfallversicherungen	41.70		100.00		19.40	
3054.01 AG-Beiträge an Familienausgleichskasse	89.00		100.00		56.50	
3055.01 AG-Beiträge an Krankentaggeldversicherungen	19.25				12.40	
3119.03 Anschaffung WC-Häuser	2'154.00				2'660.60	
3120.01 Ver- und Entsorgung Liegenschaften Verwaltungsvermögen	2'969.65		3'300.00		2'055.40	
3134.01 Sachversicherungsprämien	284.35		200.00		268.70	
3137.02 Schwellentelle	170.15		150.00		84.40	
3144.01 Unterhalt Hochbauten, Gebäude	705.95				530.00	
3149.02 Unterhalt Öffentl. Toiletten	3'835.40		9'500.00		27'588.60	
3160.02 Miete Toi Toi	5'827.70		4'500.00		5'257.85	
3170.02 Reisekosten und Spesen			800.00		199.50	
3300.40 Planm. Abschreibungen Hochbauten VV	2'800.00				2'800.00	
7792 Hundetoiletten	23'595.30	22'400.00	27'250.00	22'400.00	34'936.85	16'440.00
3010.01 Löhne des Verwaltungs- und Betriebspersonals	18'103.15		19'300.00		17'701.20	
3050.01 AG-Beiträge AHV, IV, EO, ALV, Verwaltungskosten	1'100.80		1'250.00		1'022.65	
3052.01 AG-Beiträge an Pensionskassen	1'165.60		1'400.00		1'139.75	
3053.01 AG-Beiträge an Unfallversicherungen	430.60		450.00		407.20	
3054.01 AG-Beiträge an Familienausgleichskasse	272.85		350.00		258.60	
3055.01 AG-Beiträge an Krankentaggeldversicherungen	55.95		100.00		55.55	
3119.02 Anschaffung Robidog	625.80		2'000.00		860.50	
3130.01 Dienstleistungen Dritter (Telefon, Internet, Porti, Allg.)	489.10		200.00		312.20	
3149.01 Unterhalt Hundetoiletten	755.05		400.00		9'126.00	
3170.02 Reisekosten und Spesen	356.40		1'500.00		3'573.20	

12.2 Erfolgsrechnung nach Funktionen

	Rechnung 2020		Budget 2020		Rechnung 2019	
	Aufwand	Ertrag	Aufwand	Ertrag	Aufwand	Ertrag
3181.01	240.00		300.00		480.00	
4033.01		22'400.00		22'400.00		16'440.00
79	43'799.05		40'200.00		29'996.10	4'000.00
Raumordnung						
Nettoaufwand		43'799.05		40'200.00		25'996.10
790	43'799.05		40'200.00		29'996.10	4'000.00
Raumordnung						
Nettoaufwand		43'799.05		40'200.00		25'996.10
7900	34'631.30		31'100.00		20'801.45	4'000.00
Raumordnung allgemein						
3000.01	300.00					
3000.02	120.00					
3050.01	2.40					
3053.01	.50					
3054.01	.55					
3132.01	33'102.85		30'000.00		19'696.45	
3634.01	1'105.00		1'100.00		1'105.00	
4631.01						4'000.00
7906	9'167.75		9'100.00		9'194.65	
Regionale Planungsgruppen						
3000.01	240.00					
3000.02					180.00	
3000.05					90.00	
3053.01	.35				.15	
3170.02	22.40				42.00	
3636.06	8'905.00		9'100.00		8'882.50	

12.2 Erfolgsrechnung nach Funktionen

	Rechnung 2020		Budget 2020		Rechnung 2019	
	Aufwand	Ertrag	Aufwand	Ertrag	Aufwand	Ertrag
8 Volkswirtschaft	1'030'678.35	862'105.60	515'350.00	381'050.00	599'151.70	566'277.00
Nettoaufwand		168'572.75		134'300.00		32'874.70
81 Landwirtschaft	14'640.90		39'800.00	20'100.00	23'203.30	5'500.00
Nettoaufwand		14'640.90		19'700.00		17'703.30
814 Produktionsverbesserungen Pflanzen	14'640.90		39'800.00	20'100.00	23'203.30	5'500.00
Nettoaufwand		14'640.90		19'700.00		17'703.30
8140 Landw.Produktionsverbesserungen Pflanzen	14'640.90		39'800.00	20'100.00	23'203.30	5'500.00
3010.01 Löhne des Verwaltungs- und Betriebspersonals	8'759.60		9'750.00		9'264.85	
3050.01 AG-Beiträge AHV, IV, EO, ALV, Verwaltungskosten	551.40		600.00		527.45	
3053.01 AG-Beiträge an Unfallversicherungen	63.75		100.00		75.50	
3054.01 AG-Beiträge an Familienausgleichskasse	136.85		200.00		133.35	
3055.01 AG-Beiträge an Krankentaggeldversicherungen	29.30		50.00		31.15	
3109.01 Übriges Verbrauchsmaterial	1'652.20		2'500.00		2'858.15	
3132.01 Honorare externe Berater, Gutachter, Fachexperten etc.			800.00		140.00	
3140.01 Unterhalt an Grundstücken (unbebaute)	596.00		2'000.00		1'249.00	
3159.01 Unterhalt übrige mobile Anlagen	25.85					
3170.02 Reisekosten und Spesen	1'630.95		3'000.00		2'251.65	
3636.01 Beiträge an private Organisationen ohne Erwerbszweck	1'195.00		800.00		1'272.20	
3705.01 Durchlaufende Beiträge an Private			20'000.00		5'400.00	
4470.01 Miet- / Pacht- und Baurechtszinsen Liegenschaften VV				100.00		100.00
4705.01 Durchlaufende Beiträge von Privaten				20'000.00		5'400.00
82 Forstwirtschaft	522'286.00	580'245.95	179'450.00	179'450.00	284'526.50	283'613.20
Nettoaufwand						913.30
Nettoertrag	57'959.95					

12.2 Erfolgsrechnung nach Funktionen

	Rechnung 2020		Budget 2020		Rechnung 2019	
	Aufwand	Ertrag	Aufwand	Ertrag	Aufwand	Ertrag
820 Forstwirtschaft	522'286.00	580'245.95	179'450.00	179'450.00	284'526.50	283'613.20
Nettoaufwand						913.30
Nettoertrag	57'959.95					
8201 Forstbetrieb Gemeinde	119'579.15	177'539.10			482.15	80.00
3000.01 Löhne, Tag- und Sitzungsgelder an Gemeinderat	480.00					
3000.02 Löhne, Tag- und Sitzungsgelder an Kommissionen	360.00				480.00	
3050.01 AG-Beiträge AHV, IV, EO, ALV, Verwaltungskosten	4.30				1.70	
3053.01 AG-Beiträge an Unfallversicherungen	.70				.05	
3054.01 AG-Beiträge an Familienausgleichskasse	1.05				.40	
3145.01 Waldunterhalt	1'223.70					
3145.49 Schutzwald Lehenweide/Howald	107'789.80					
3145.50 Unterhalt Schutzwald Sigris	749.60					
3632.01 Beiträge an Gemeinden und Gemeindeverbände	8'970.00					
4250.05 Holzerlös						80.00
4250.46 Holzerlös Lehenweide/Howald		120'084.20				
4631.01 Kantonsbeiträge		1'703.70				
4631.50 Kantonsbeitrag Schutzwald Sigris		41'600.00				
4634.50 Beitr. öffentl. Unternehmen OSW Sigris		14'151.20				
8203 Forstbetrieb B Faltschen	35'064.80	35'064.80	37'400.00	37'400.00	182'749.60	182'749.60
3000.03 Löhne, Tag- und Sitzungsgelder an Bäueren	630.00		2'500.00		1'845.00	
3010.09 Löhne Forstarbeiter	15'175.25		30'000.00		12'114.40	
3050.01 AG-Beiträge AHV, IV, EO, ALV, Verwaltungskosten	248.30				320.50	
3053.01 AG-Beiträge an Unfallversicherungen	608.25				393.80	
3054.01 AG-Beiträge an Familienausgleichskasse	61.55				77.55	
3055.01 AG-Beiträge an Krankentaggeldversicherungen	2.15				3.25	

12.2 Erfolgsrechnung nach Funktionen

	Rechnung 2020		Budget 2020		Rechnung 2019	
	Aufwand	Ertrag	Aufwand	Ertrag	Aufwand	Ertrag
3134.01 Sachversicherungsprämien	571.75		600.00		564.45	
3137.01 Liegenschaftssteuern	432.50		400.00		424.70	
3137.02 Schwellentelle	538.15		400.00		265.45	
3144.12 Unterhalt Hochbauten B Faltschen	573.55		600.00		190.50	
3145.01 Waldunterhalt	11'615.75		400.00		66'921.80	
3170.02 Reisekosten und Spesen	4'607.60		2'500.00		1'900.90	
3170.12 Reisekosten und Spesen B-Faltschen					774.70	
3510.01 Einlage in Spezialfinanzierungen EK					96'952.60	
4250.05 Holzerlös		7'713.00		2'000.00		
4430.01 Miete- und Pachtzinse Liegenschaften FV		250.00		750.00		500.00
4510.01 Entnahmen aus Spezialfinanzierungen des EK		20'054.95		18'450.00		
4631.01 Kantonsbeiträge		7'046.85		16'200.00		182'249.60
8204 Forstbetrieb B Scharnachtal	62'288.55	62'288.55	1'500.00	1'500.00	72'122.50	72'122.50
3000.03 Löhne, Tag- und Sitzungsgelder an Bäuertern	600.00		500.00		825.00	
3010.01 Löhne des Verwaltungs- und Betriebspersonals	197.70					
3010.09 Löhne Forstarbeiter	550.70		500.00		380.70	
3053.01 AG-Beiträge an Unfallversicherungen	42.70				25.45	
3137.01 Liegenschaftssteuern	233.15		300.00		233.15	
3137.02 Schwellentelle	291.50		200.00		145.70	
3145.01 Waldunterhalt	31'277.00				29'871.60	
3170.02 Reisekosten und Spesen	94.20				125.70	
3510.01 Einlage in Spezialfinanzierungen EK	29'001.60				40'515.20	
4250.05 Holzerlös		5'392.55				725.00
4510.01 Entnahmen aus Spezialfinanzierungen des EK				1'500.00		
4631.01 Kantonsbeiträge		56'896.00				71'397.50

12.2 Erfolgsrechnung nach Funktionen

	Rechnung 2020		Budget 2020		Rechnung 2019	
	Aufwand	Ertrag	Aufwand	Ertrag	Aufwand	Ertrag
8205 Forstbetrieb B Kiental	2'708.20	2'708.20	7'100.00	7'100.00	6'487.00	6'487.00
3000.03 Löhne, Tag- und Sitzungsgelder an Bäueren	1'435.80		300.00		675.00	
3010.09 Löhne Forstarbeiter			3'000.00			
3053.01 AG-Beiträge an Unfallversicherungen	3.05				1.40	
3137.01 Liegenschaftssteuern	114.70				114.70	
3137.02 Schwellentelle	148.90				74.40	
3145.01 Waldunterhalt	1'002.25		3'300.00		3'242.30	
3170.02 Reisekosten und Spesen	3.50		500.00			
3510.01 Einlage in Spezialfinanzierungen EK					2'379.20	
4250.05 Holzerlös		525.50				
4510.01 Entnahmen aus Spezialfinanzierungen des EK		2'182.70		7'100.00		
4631.01 Kantonsbeiträge						6'487.00
8206 Forstbetrieb B Kien-Aris	23'997.50	23'997.50	33'550.00	33'550.00	22'156.55	22'156.55
3000.03 Löhne, Tag- und Sitzungsgelder an Bäueren	5'220.00		250.00		5'835.00	
3010.09 Löhne Forstarbeiter			5'100.00			
3050.01 AG-Beiträge AHV, IV, EO, ALV, Verwaltungskosten	253.45				364.85	
3053.01 AG-Beiträge an Unfallversicherungen	186.65				244.85	
3054.01 AG-Beiträge an Familienausgleichskasse	62.90				86.65	
3134.01 Sachversicherungsprämien	42.60				60.40	
3137.01 Liegenschaftssteuern	13.25				16.00	
3137.02 Schwellentelle	217.05				110.00	
3144.01 Unterhalt Hochbauten, Gebäude	1'455.40		500.00			
3145.01 Waldunterhalt	15'988.70		24'700.00		11'784.70	
3145.02 Aufforstung und Pflege			3'000.00			
3170.02 Reisekosten und Spesen	557.50				691.00	
3510.01 Einlage in Spezialfinanzierungen EK					2'963.10	
4250.05 Holzerlös		6'231.15		3'000.00		4'612.90

12.2 Erfolgsrechnung nach Funktionen

		Rechnung 2020		Budget 2020		Rechnung 2019	
		Aufwand	Ertrag	Aufwand	Ertrag	Aufwand	Ertrag
4510.01	Entnahmen aus Spezialfinanzierungen des EK		12'366.35		27'050.00		
4631.01	Kantonsbeiträge		5'400.00				17'543.65
4631.05	Kantonsbeitrag Waldunterhalt				1'500.00		
4631.06	Kantonsbeitrag Aufforstung und Pflege				2'000.00		
8208	Forstbetrieb B Wengi	24.45	24.45			17.55	17.55
3137.01	Liegenschaftssteuern	10.80				10.80	
3137.02	Schwellentelle	13.65				6.75	
4510.01	Entnahmen aus Spezialfinanzierungen des EK		24.45				17.55
8210	Forststrukturen Frutigland	278'623.35	278'623.35	99'900.00	99'900.00	511.15	
3000.01	Löhne, Tag- und Sitzungsgelder an Gemeinderat	765.00					
3000.02	Löhne, Tag- und Sitzungsgelder an Kommissionen					440.00	
3000.05	Löhne, Tag- und Sitzungsgelder an Ausschüsse					40.00	
3010.01	Löhne des Verwaltungs- und Betriebspersonals	45'548.60		54'500.00			
3010.20	Ferien + Überzeitsaldo Personal	1'516.00					
3050.01	AG-Beiträge AHV, IV, EO, ALV, Verwaltungskosten	2'905.20		3'500.00			
3052.01	AG-Beiträge an Pensionskassen	2'435.40		3'500.00			
3053.01	AG-Beiträge an Unfallversicherungen	2'667.60		400.00		.35	
3054.01	AG-Beiträge an Familienausgleichskasse	720.85		1'000.00			
3055.01	AG-Beiträge an Krankentaggeldversicherungen	154.35		200.00			
3090.01	Aus- und Weiterbildung des Personals			500.00			
3102.01	Drucksachen, Publikationen	12'266.00		500.00			
3111.01	Maschinen, Geräte und Fahrzeuge	22'379.80		28'000.00			
3112.01	Anschaffung von Dienstkleidern / Korpsmaterial FW			1'000.00			
3130.01	Dienstleistungen Dritter (Telefon, Internet, Porti, Allg.)	452.05					
3132.01	Honorare externe Berater, Gutachter, Fachexperten etc.	1'657.65					
3134.01	Sachversicherungsprämien	1'577.85		1'600.00			

12.2 Erfolgsrechnung nach Funktionen

	Rechnung 2020		Budget 2020		Rechnung 2019	
	Aufwand	Ertrag	Aufwand	Ertrag	Aufwand	Ertrag
3137.03	Steuern, Abgaben für Fahrzeuge	369.90		500.00		
3151.01	Unterhalt Apparate, Maschinen, Geräte, Fahrzeuge, Werkzeuge	783.75		1'700.00		
3161.01	Pauschale Arbeitsplatz Forst			1'800.00		
3170.02	Reisekosten und Spesen	349.30		1'000.00	30.80	
3199.10	Forstprojekte	78'616.40				
3510.01	Einlage in Spezialfinanzierungen EK	96'657.65				
3635.07	Beiträge an Verbände			200.00		
3910.01	Interne Verrechnung von Dienstleistungen	5'000.00				
3920.01	Interne Verr. von Pacht, Mieten, Benützungskosten	1'800.00				
4240.07	Benützungsgeb. und Dienstleistungen Forststrukturen		400.00			
4631.01	Kantonsbeiträge		248'323.35		70'000.00	
4632.01	Beiträge von Gemeinden		29'900.00		29'900.00	
84	Tourismus	493'751.45	106'398.65	296'100.00	1'500.00	291'421.90
	Nettoaufwand		387'352.80		294'600.00	186'825.10
840	Tourismus	493'751.45	106'398.65	296'100.00	1'500.00	291'421.90
	Nettoaufwand		387'352.80		294'600.00	186'825.10
8400	Tourismus	493'751.45	106'398.65	296'100.00	1'500.00	291'421.90
3000.01	Löhne, Tag- und Sitzungsgelder an Gemeinderat	1'335.00				
3000.02	Löhne, Tag- und Sitzungsgelder an Kommissionen				1'740.00	
3010.01	Löhne des Verwaltungs- und Betriebspersonals	20'820.55		21'200.00	14'873.55	
3050.01	AG-Beiträge AHV, IV, EO, ALV, Verwaltungskosten	1'363.95		1'300.00	961.35	
3052.01	AG-Beiträge an Pensionskassen	1'491.85		1'550.00	1'036.45	
3053.01	AG-Beiträge an Unfallversicherungen	514.00		200.00	342.80	
3054.01	AG-Beiträge an Familienausgleichskasse	337.85		400.00	242.60	
3055.01	AG-Beiträge an Krankentaggeldversicherungen	71.00		100.00	51.80	

12.2 Erfolgsrechnung nach Funktionen

	Rechnung 2020		Budget 2020		Rechnung 2019	
	Aufwand	Ertrag	Aufwand	Ertrag	Aufwand	Ertrag
3102.01 Drucksachen, Publikationen	2'585.80					
3109.01 Übriges Verbrauchsmaterial	19.60					
3130.01 Dienstleistungen Dritter (Telefon, Internet, Porti, Allg.)	845.85		2'200.00		1'587.65	
3132.01 Honorare externe Berater, Gutachter, Fachexperten etc.	3'193.50					
3132.05 Projekt Digitalisierung (Gästeinf.)	10'000.00					
3140.05 Unterhalt Langlaufloipe	750.00		5'750.00		7'582.80	
3141.08 Weihnachtsbeleuchtung/Dorfbeflaggung			3'000.00			
3144.02 Unterhalt Brätlistellen	810.00		2'500.00		11'183.50	
3159.03 Unterhalt Ruhebank	4'883.45		5'000.00			
3170.02 Reisekosten und Spesen	753.45				1'687.20	
3634.01 Beiträge an öffentliche Unternehmungen	10'375.60		8'900.00		8'881.20	
3634.03 Beitrag Kiental-Reichenbach Tourismus					20'851.00	
3634.05 Beitrag Förderverein Eymätteli	10'000.00				10'000.00	
3635.01 Beitrag an private Unternehmungen			5'000.00			
3635.02 Beitrag an Sportbahnen Kiental AG	214'600.00		100'000.00		71'400.00	
3635.03 Beitrag an Hallenbad Aeschi + Frutigen	15'000.00		15'000.00		15'000.00	
3635.06 Beitrag TALK AG	120'000.00		120'000.00		120'000.00	
3640.50 WB Darlehen VV an private Unternehmungen	70'000.00					
3910.01 Interne Verrechnung von Dienstleistungen	4'000.00		4'000.00		4'000.00	
4240.04 Einnahmen Brätlistellen/Langlaufloipe		1'862.85		1'000.00		1'287.85
4260.01 Rückerstattungen und Kostenbeteiligungen Dritter		370.80		500.00		822.00
4612.05 Interne Verr. zwischen Allg. Haushalt und SF		104'165.00				102'486.95
87 Brennstoffe und Energie		175'461.00		180'000.00		172'567.00
Nettoertrag	175'461.00		180'000.00		172'567.00	
871 Elektrizität		175'461.00		180'000.00		172'567.00
Nettoertrag	175'461.00		180'000.00		172'567.00	

12.2 Erfolgsrechnung nach Funktionen

	Rechnung 2020		Budget 2020		Rechnung 2019	
	Aufwand	Ertrag	Aufwand	Ertrag	Aufwand	Ertrag
8710 Elektrizität allgemein		175'461.00		180'000.00		172'567.00
4635.01 Konzessionsgebühr BKW AG		175'461.00		180'000.00		172'567.00
9 Finanzen und Steuern	2'943'971.55	11'586'497.95	2'035'681.00	10'600'057.00	2'187'362.20	11'193'887.25
Nettoertrag	8'642'526.40		8'564'376.00		9'006'525.05	
91 Steuern	175'501.25	7'668'640.90	81'000.00	7'467'500.00	228'861.35	7'693'232.10
Nettoertrag	7'493'139.65		7'386'500.00		7'464'370.75	
910 Steuern	175'501.25	7'668'640.90	81'000.00	7'467'500.00	228'861.35	7'693'232.10
Nettoertrag	7'493'139.65		7'386'500.00		7'464'370.75	
9100 Allgemeine Gemeindesteuern	46'907.35	6'451'822.50	40'000.00	6'334'500.00	42'013.40	6'456'180.10
3180.01 Wertberichtigung für gefährdete Steuerguthaben	14'000.00		10'000.00		4'000.00	
3181.02 Forderungsverluste periodische Steuern	32'907.35		30'000.00		38'013.40	
4000.01 Einkommenssteuern		5'379'872.95		5'507'000.00		5'348'017.45
4000.20 Nachsteuern und Bussen Einkommensteuern		15'940.20		7'400.00		5'659.15
4000.40 Aktive Steuerauscheidungen Einkommen		85'220.40		85'000.00		109'310.80
4000.50 Passive Steuerauscheidungen Einkommen		-147'210.55		-130'000.00		-128'753.75
4000.60 Pauschale Steueranrechnung NP		-555.40				-704.40
4001.01 Vermögenssteuern		568'761.70		591'600.00		513'790.85
4001.40 Aktive Steuerauscheidungen Vermögen		29'752.10		35'000.00		42'368.30
4001.50 Passive Steuerauscheidungen Vermögen		-36'875.00		-35'000.00		-34'966.40
4002.01 Quellensteuern		70'073.90		60'000.00		68'632.00
4002.10 Quellensteuer aus BGSA		675.25		500.00		512.70
4010.01 Gewinnsteuern		430'883.40		170'000.00		384'334.65
4010.40 Aktive Steuerauscheidungen Gewinnsteuern		46'515.90		85'000.00		167'743.75

12.2 Erfolgsrechnung nach Funktionen

	Rechnung 2020		Budget 2020		Rechnung 2019		
	Aufwand	Ertrag	Aufwand	Ertrag	Aufwand	Ertrag	
4010.50		-2'101.90		-65'000.00		-51'144.90	
4011.01		1'900.05		10'000.00		13'636.30	
4011.40		2'353.60		2'500.00		2'738.55	
4011.50		-839.15		-500.00		-594.55	
4019.01		-594.55		2'000.00		2'044.50	
4029.01		8'049.60		9'000.00		13'555.10	
9101	Sondersteuern	876.60	286'199.15	1'000.00	210'000.00	606.05	248'849.35
3181.02	Forderungsverluste periodische Steuern	876.60		1'000.00		606.05	
4022.01	Grundstückgewinnsteuern		123'037.40		80'000.00		71'815.80
4022.10	Sonderveranlagungen		163'161.75		130'000.00		177'033.55
9102	Liegenschaftssteuern	90.15	802'992.10		750'000.00	132.35	802'093.10
3181.02	Forderungsverluste periodische Steuern	90.15				132.35	
4021.01	Liegenschaftssteuern		802'992.10		750'000.00		802'093.10
9104	Kurtaxe	127'627.15	127'627.15	40'000.00	173'000.00	186'109.55	186'109.55
3510.01	Einlage in Spezialfinanzierungen EK	6'528.15				29'363.60	
3611.04	Ausgaben BECO Beherbergungsabgabe			40'000.00			
3612.05	Interne Verr. zwischen Allg. Haushalt und SF	114'161.00				113'316.95	
3705.01	Durchlaufende Beiträge an Private	6'938.00				43'429.00	
4039.02	Kurtaxen Chalets / FeWo		15'611.00		14'000.00		21'409.00
4039.03	Kurtaxen Hotels / Pensionen		38'385.00		46'000.00		47'552.00
4039.04	Kurtaxen Massenlager		17'911.00		25'000.00		22'459.00
4039.05	Kurtaxen Camping		2'542.00				2'627.00
4039.07	Kurtaxen Pauschal		45'893.25		46'000.00		46'462.10
4039.08	BECO Beherbergungsabgabe				40'000.00		
4611.02	Inkassoprov. BECO Beherbergungsabgabe		346.90		2'000.00		2'171.45

12.2 Erfolgsrechnung nach Funktionen

		Rechnung 2020		Budget 2020		Rechnung 2019	
		Aufwand	Ertrag	Aufwand	Ertrag	Aufwand	Ertrag
4705.01	Durchlaufende Beiträge von Privaten		6'938.00				43'429.00
93	Finanz- und Lastenausgleich	672'734.00	2'539'852.00	671'365.00	2'692'987.00	680'463.00	2'582'256.00
	Nettoertrag	1'867'118.00		2'021'622.00		1'901'793.00	
930	Finanz- und Lastenausgleich	672'734.00	2'539'852.00	671'365.00	2'692'987.00	680'463.00	2'582'256.00
	Nettoertrag	1'867'118.00		2'021'622.00		1'901'793.00	
9300	Finanz- und Lastenausgleich	672'734.00	2'539'852.00	671'365.00	2'692'987.00	680'463.00	2'582'256.00
3621.60	Lastenausgleich Neue Aufgabenteilung	672'734.00		671'365.00		680'463.00	
4621.50	Mindestausstattung		384'247.00		475'035.00		416'084.00
4621.60	Geografisch-topografischer Zuschuss		1'137'078.00		1'141'000.00		1'142'282.00
4621.61	Soziodemographischer Zuschuss		21'519.00		21'000.00		21'503.00
4622.70	Disparitätenabbau Gemeinden		997'008.00		1'055'952.00		1'002'387.00
95	Ertragsanteile, übrige		38'428.20		20'000.00		576.00
	Nettoertrag	38'428.20		20'000.00		576.00	
950	Ertragsanteile, übrige		38'428.20		20'000.00		576.00
	Nettoertrag	38'428.20		20'000.00		576.00	
9500	Ertragsanteile, übrige		38'428.20		20'000.00		576.00
4024.01	Erbschafts- und Schenkungssteuern		25'877.25		10'000.00		576.00
4600.01	Ertragsanteile an Direkter Bundessteuer		12'550.95		10'000.00		
96	Vermögens- und Schuldenverwaltung	1'269'451.35	1'201'061.90	458'016.00	417'570.00	451'447.25	421'480.90
	Nettoaufwand		68'389.45		40'446.00		29'966.35

12.2 Erfolgsrechnung nach Funktionen

		Rechnung 2020		Budget 2020		Rechnung 2019	
		Aufwand	Ertrag	Aufwand	Ertrag	Aufwand	Ertrag
961	Zinsen	44'595.95	30'609.00	63'216.00	25'870.00	57'746.70	29'102.80
	Nettoaufwand		13'986.95		37'346.00		28'643.90
9611	Zinsen ohne Bäueren	44'595.95	30'609.00	63'216.00	25'870.00	57'746.70	29'102.80
3401.01	Zinsen auf kurzfristigen Schulden	4'279.15		5'800.00		4'874.15	
3406.01	Zinsen auf mittel- und langfristigen Schulden	35'188.20		37'416.00		42'112.25	
3499.01	Vergütungszinsen NESKO	5'128.60		20'000.00		10'760.30	
4401.02	Verzugszinsen NESKO		25'894.00		25'000.00		24'407.80
4402.01	Zinsen auf Anlagen des Finanzvermögens		4'190.00		370.00		4'170.00
4420.01	Dividende AVAG		525.00		500.00		525.00
963	Liegenschaften des Finanzvermögens	1'180'853.40	1'170'452.90	394'800.00	391'700.00	393'693.55	392'378.10
	Nettoaufwand		10'400.50		3'100.00		1'315.45
9631	Liegenschaften Finanzvermögen ohne Bäueren	15'120.70	4'720.20	5'600.00	2'500.00	3'809.45	2'494.00
3000.05	Löhne, Tag- und Sitzungsgelder an Ausschüsse					1'020.00	
3053.01	AG-Beiträge an Unfallversicherungen					.60	
3137.02	Schwellentelle	81.80				41.00	
3170.02	Reisekosten und Spesen					11.20	
3430.02	Unterhalt Altes Schulhaus	211.55		1'000.00		946.30	
3430.04	Unterhalt Siegfried Schwandi	12'968.05		3'000.00			
3439.01	Wasser, Strom, Abwasser, Kehrichtgebühren	757.35		500.00		730.10	
3439.02	Sachversicherungsprämien	101.95		100.00		60.25	
3439.03	Entschädigung Reinigung durch externe	1'000.00		1'000.00		1'000.00	
4430.01	Miete- und Pachtzinse Liegenschaften FV		4'720.20		2'500.00		2'494.00
9632	Liegenschaften Finanzvermögen Bäueren	1'165'732.70	1'165'732.70	389'200.00	389'200.00	389'884.10	389'884.10
3000.11	Löhne, Tag- + Sitzungsgelder B R'bach			1'000.00		85.50	

12.2 Erfolgsrechnung nach Funktionen

	Rechnung 2020		Budget 2020		Rechnung 2019	
	Aufwand	Ertrag	Aufwand	Ertrag	Aufwand	Ertrag
3000.13 Löhne, Tag- + Sitzungsgelder B Sch'tal			400.00		780.00	
3000.14 Löhne, Tag- + Sitzungsgelder B Kiental	150.00		300.00		172.50	
3000.15 Löhne, Tag- + Sitzungsgelder B Kien-Aris	165.00				75.00	
3000.17 Löhne, Tag- + Sitzungsgelder B Wengi	600.00		2'400.00		3'060.00	
3010.14 Löhne Kiental					691.85	
3010.15 Löhne Kien-Aris					286.20	
3010.17 Löhne Wengi			1'500.00			
3010.18 Löhne Schwandi	2'282.10		3'000.00		1'955.55	
3050.01 AG-Beiträge AHV, IV, EO, ALV, Verwaltungskosten	148.45		300.00		136.75	
3053.01 AG-Beiträge an Unfallversicherungen	6.70				14.55	
3054.01 AG-Beiträge an Familienausgleichskasse	36.50		100.00		32.45	
3144.11 Unterhalt Hochbauten B Reichenbach	26'137.95		28'050.00		21'780.55	
3144.12 Unterhalt Hochbauten B Faltschen	10'295.85		9'400.00		8'013.20	
3144.13 Unterhalt Hochbauten B Scharnachtal	61'237.05		16'500.00		12'862.70	
3144.14 Unterhalt Hochbauten B Kiental	19'686.40		28'650.00		12'625.85	
3144.15 Unterhalt Hochbauten B Kien-Aris	14'554.05		16'400.00		18'623.30	
3144.16 Unterhalt Hochbauten B Reudlen	17'348.75		15'800.00		16'874.75	
3144.17 Unterhalt Hochbauten B Wengi	34'036.75		29'000.00		29'156.55	
3144.18 Unterhalt Hochbauten B Schwandi	49'095.60		43'000.00		52'789.10	
3170.17 Reisekosten und Spesen B-Wengi	25.00				25.00	
3170.18 Reisekosten und Spesen B-Schwandi	91.75				259.35	
3441.11 WB infolge Neubewertung B Reichenbach	3'918.00					
3441.13 WB infolge Neubewertung B Scharnachtal	140.00					
3441.14 WB infolge Neubewertung B Kiental	296'682.90					
3441.15 WB infolge Neubewertung B Kien-Aris	8'120.00					
3441.16 WB infolge Neubewertung B Reudlen	15'639.00					
3441.17 WB infolge Neubewertung B Wengi	85'140.00					
3441.18 WB infolge Neubewertung B Schwandi	122'500.00					

12.2 Erfolgsrechnung nach Funktionen

	Rechnung 2020		Budget 2020		Rechnung 2019	
	Aufwand	Ertrag	Aufwand	Ertrag	Aufwand	Ertrag
3510.11 Einlage in SF (EK) B-R'bach	117'662.05		17'050.00		24'213.95	
3510.12 Einlage in SF (EK) B-Faltschen	19'948.00		16'300.00		18'086.60	
3510.13 Einlage in SF (EK) B-Sch'tal	197'742.95		26'800.00		27'131.30	
3510.14 Einlage in SF (EK) B-Kiental	6'250.70		38'150.00		52'639.80	
3510.15 Einlage in SF (EK) B-Kien-Aris	34'439.95		32'800.00		30'120.75	
3510.16 Einlage in SF (EK) B-Reudlen	21'651.25		23'200.00		22'125.25	
3510.17 Einlage in SF (EK) B-Wengi			31'365.00		32'784.60	
3510.18 Einlage in SF (EK) Schwandi			7'735.00		2'481.15	
4309.12 Übriger betrieblicher Ertrag Faltschen		644.05				
4309.13 Übriger betrieblicher Ertrag B Scharnachtal						229.00
4309.14 Übriger betrieblicher Ertrag B Kiental		60.00		1'800.00		1'800.00
4309.18 Übriger betrieblicher Ertrag B Schwandi		1'800.00		1'800.00		1'800.00
4430.11 Mietzinsen Liegenschaft FV B Reichenbach		46'080.00		46'100.00		46'080.00
4430.12 Mietzinsen Liegenschaft FV B Faltschen		26'099.80		26'100.00		26'099.80
4430.13 Mietzinsen Liegenschaft FV B Scharnachtal		40'660.00		43'300.00		40'545.00
4430.14 Mietzinsen Liegenschaft FV B Kiental		64'280.00		65'300.00		64'460.00
4430.15 Mietzinsen Liegenschaft FV B Kien-Aris		49'159.00		49'200.00		49'159.00
4430.16 Mietzinsen Liegenschaft FV B Reudlen		39'000.00		39'000.00		39'000.00
4430.17 Mietzinsen Liegenschaft FV B Wengi		64'562.75		64'400.00		65'026.15
4430.18 Mietzinsen Liegenschaft FV B Schwandi		52'165.00		52'200.00		52'793.00
4439.18 Übriger Liegenschaftsertrag (Versicherungsleistungen) B Schwandi						2'892.15
4443.11 Marktwertanpassungen Liegenschaften Reichenbach		97'720.00				
4443.12 Marktwertanpassungen Liegenschaften Faltschen		3'500.00				
4443.13 Marktwertanpassungen Liegenschaften Scharnachtal		218'320.00				
4443.18 Marktwertanpassungen Liegenschaften Schwandi		22'820.00				
4510.17 Entnahme aus SF (EK) B-Wengi		9'368.00				
4510.18 Entnahme aus SF (EK) B-Schwandi		61'912.10				
4896.11 Entnahme aus Neubewertungsres. B-Reichenbach		3'918.00				

12.2 Erfolgsrechnung nach Funktionen

	Rechnung 2020		Budget 2020		Rechnung 2019	
	Aufwand	Ertrag	Aufwand	Ertrag	Aufwand	Ertrag
4896.13		140.00				
4896.14		258'430.00				
4896.15		8'120.00				
4896.16		15'639.00				
4896.17		45'871.00				
4896.18		35'464.00				
969	Finanzvermögen					
	Nettoaufwand	44'002.00			7.00	
						7.00
9690	Finanzvermögen					
3440.01	Wertberichtigungen auf Finanzanlagen FV	44'002.00				
3499.03	Kassendifferenz				7.00	
97	Rückverteilungen					
	Nettoertrag		1'439.70	2'000.00		1'925.20
		1'439.70		2'000.00	1'925.20	
971	Rückverteilungen aus CO2-Abgabe					
	Nettoertrag		1'439.70	2'000.00		1'925.20
		1'439.70		2'000.00	1'925.20	
9710	Rückverteilung aus CO2-Abgabe					
4699.01	Rückverteilung CO2 Abgabe		1'439.70	2'000.00		1'925.20
99	Nicht aufgeteilte Posten					
	Nettoaufwand	826'284.95	137'075.25	825'300.00	826'590.60	494'417.05
			689'209.70	825'300.00		332'173.55
990	Nicht aufgeteilte Posten					
	Nettoaufwand	826'284.95		825'300.00	826'590.60	
			826'284.95	825'300.00		826'590.60

12.2 Erfolgsrechnung nach Funktionen

		Rechnung 2020		Budget 2020		Rechnung 2019	
		Aufwand	Ertrag	Aufwand	Ertrag	Aufwand	Ertrag
9900	Nicht aufgeteilte Posten	988.95				1'294.60	
3181.01	Tatsächliche Forderungsverluste	988.95				1'294.60	
9901	Abschreibungen bestehendes VV Allg. Haushalt	825'296.00		825'300.00		825'296.00	
3300.90	Abschreibungen bestehendes VV	825'296.00		825'300.00		825'296.00	
999	Abschluss		137'075.25				494'417.05
	Nettoertrag	137'075.25				494'417.05	
9990	Abschluss		137'075.25				494'417.05
9001.01	Aufwandüberschuss ER		137'075.25				494'417.05

12.3 Erfolgsrechnung nach Sachgruppen

		Rechnung 2020		Budget 2020		Rechnung 2019	
		Aufwand	Ertrag	Aufwand	Ertrag	Aufwand	Ertrag
Erfolgsrechnung		16'258'716.22	16'258'716.22	15'086'751.00	14'392'222.00	15'070'876.63	15'070'876.63
Aufwandüberschuss					694'529.00		
3	Aufwand	15'981'558.52		15'086'751.00		14'974'330.47	
30	Personalaufwand	2'096'590.90		2'226'550.00		2'060'121.75	
300	Behörden und Kommissionen	146'727.30		161'100.00		167'625.70	
3000	Löhne, Tag- und Sitzungsgelder an Behörden und Kommissionen	146'727.30		161'100.00		167'625.70	
3000.01	Löhne, Tag- und Sitzungsgelder an Gemeinderat	65'120.00		50'000.00		46'735.00	
3000.02	Löhne, Tag- und Sitzungsgelder an Kommissionen	28'500.00		38'440.00		36'392.15	
3000.03	Löhne, Tag- und Sitzungsgelder an Bäuerten	35'942.30		37'170.00		36'407.05	
3000.04	Funktionsentschädigungen Feuerwehr	16'250.00		16'500.00		15'900.00	
3000.05	Löhne, Tag- und Sitzungsgelder an Ausschüsse			9'600.00		9'590.00	
3000.11	Löhne, Tag- + Sitzungsgelder B R'bach			3'500.00		265.50	
3000.12	Löhne, Tag- + Sitzungsgelder B Faltschen			400.00		1'020.00	
3000.13	Löhne, Tag- + Sitzungsgelder B Sch'tal			700.00		1'033.50	
3000.14	Löhne, Tag- + Sitzungsgelder B Kiental	150.00		600.00		352.50	
3000.15	Löhne, Tag- + Sitzungsgelder B Kien-Aris	165.00		450.00		210.00	
3000.16	Löhne, Tag- + Sitzungsgelder B Reudlen			1'100.00		270.00	
3000.17	Löhne, Tag- + Sitzungsgelder B Wengi	600.00		2'640.00		19'450.00	
301	Löhne des Verwaltungs- und Betriebspersonals	1'683'039.10		1'776'150.00		1'638'422.70	
3010	Löhne des Verwaltungs- und Betriebspersonals	1'683'039.10		1'776'150.00		1'638'422.70	
3010.01	Löhne des Verwaltungs- und Betriebspersonals	1'558'127.20		1'428'350.00		1'498'386.10	
3010.02	Löhne Schätzer	225.20		400.00		300.70	

12.3 Erfolgsrechnung nach Sachgruppen

	Rechnung 2020		Budget 2020		Rechnung 2019	
	Aufwand	Ertrag	Aufwand	Ertrag	Aufwand	Ertrag
3010.03	Feuerwehrsold-Übungen	15'980.00		29'800.00		38'125.00
3010.04	Löhne Strassen			155'200.00		
3010.05	Löhne Wanderwege	46'231.65		52'500.00		47'901.25
3010.06	Feuerwehrsold-Einsätze	6'940.00		22'500.00		13'258.50
3010.07	Wochenendpikett	6'780.00		6'900.00		6'660.00
3010.08	Löhne Aufbahrungen und Bestattungen			3'000.00		
3010.09	Löhne Forstarbeiter	15'725.95		38'600.00		12'495.10
3010.10	Löhne Mittagsbetreuung					360.00
3010.11	Löhne Reichenbach			5'000.00		4'716.80
3010.12	Löhne Faltschen			4'000.00		3'475.05
3010.13	Löhne Scharnachtal			13'400.00		8'076.55
3010.14	Löhne Kiental			3'500.00		3'272.60
3010.15	Löhne Kien-Aris			1'000.00		286.20
3010.16	Löhne Reudlen			1'000.00		
3010.17	Löhne Wengi			8'000.00		4'343.30
3010.18	Löhne Schwandi	2'282.10		3'000.00		1'955.55
3010.20	Ferien + Überzeitsaldo Personal	30'747.00				-5'190.00
305	Arbeitgeberbeiträge	236'175.05		253'650.00		228'400.50
3050	AG-Beitr.AHV,IV,EO,ALV,Verwaltungskosten	99'351.55		106'850.00		97'024.45
3050.01	AG-Beiträge AHV, IV, EO, ALV, Verwaltungskosten	99'351.55		106'850.00		97'024.45
3052	AG-Beiträge an Pensionskassen	86'342.00		92'500.00		83'061.35
3052.01	AG-Beiträge an Pensionskassen	86'342.00		92'500.00		83'061.35
3053	AG-Beiträge an Unfallversicherungen	20'662.90		17'750.00		18'702.20
3053.01	AG-Beiträge an Unfallversicherungen	20'662.90		17'750.00		18'702.20

12.3 Erfolgsrechnung nach Sachgruppen

		Rechnung 2020		Budget 2020		Rechnung 2019	
		Aufwand	Ertrag	Aufwand	Ertrag	Aufwand	Ertrag
3054	AG-Beiträge an Familienausgleichskasse	24'707.85		31'050.00		24'550.10	
3054.01	AG-Beiträge an Familienausgleichskasse	24'707.85		31'050.00		24'550.10	
3055	AG-Beiträge an Krankentaggeldvers.	5'110.75		5'500.00		5'062.40	
3055.01	AG-Beiträge an Krankentaggeldversicherungen	5'110.75		5'500.00		5'062.40	
309	Übriger Personalaufwand	30'649.45		35'650.00		25'672.85	
3090	Aus- und Weiterbildung des Personals	26'659.65		31'850.00		22'219.80	
3090.01	Aus- und Weiterbildung des Personals	26'509.65		13'200.00		11'849.80	
3090.02	Fachausbildung Feuerwehrangehörige			14'750.00		7'141.10	
3090.03	Ausbildung Feuerwehrkorps			2'900.00		2'729.00	
3090.51	Aus- u. Weiterbild. Personal Wasser	150.00					
3090.61	Aus- u. Weiterbild. Personal Abwasser					600.00	
3090.71	Aus- u. Weiterbild. Personal Abfall			1'000.00		-100.10	
3099	Übriger Personalaufwand	3'989.80		3'800.00		3'453.05	
3099.01	Vertrauensärztliche Untersuchungen/Hilfsmittel	343.00		1'400.00		2'185.00	
3099.02	Ehrungen, Geschenke	3'646.80		2'400.00		1'268.05	
31	Sach- und übriger Betriebsaufwand	3'967'840.97		3'888'804.00		3'902'485.17	
310	Material- und Warenaufwand	401'662.25		381'750.00		392'259.35	
3100	Büromaterial	26'688.50		22'700.00		29'036.30	
3100.01	Büromaterial	26'325.70		22'600.00		28'790.45	
3100.61	Büromaterial	362.80		100.00		245.85	

12.3 Erfolgsrechnung nach Sachgruppen

		Rechnung 2020		Budget 2020		Rechnung 2019	
		Aufwand	Ertrag	Aufwand	Ertrag	Aufwand	Ertrag
3101	Betriebs-, Verbrauchsmaterial	135'396.70		146'850.00		143'680.95	
3101.01	Betriebs-, Verbrauchsmaterial	17'234.50		18'700.00		17'807.75	
3101.02	Bau- und Unterhaltsmaterial Strassen	4'932.45		3'500.00		6'636.45	
3101.03	Strassensignale + -markierung	12'832.95		7'000.00		21'996.65	
3101.04	Parkplatz Beschriftungen und Markierungen			1'500.00		3'312.25	
3101.11	Bau- und Unterhaltsmaterial Strassen Reichenbach	17'300.50		14'000.00		6'199.40	
3101.12	Bau- und Unterhaltsmaterial Strassen Faltschen	33'641.45		35'000.00		27'218.90	
3101.13	Bau- und Unterhaltsmaterial Strassen Scharnachtal	23'195.75		12'100.00		17'253.85	
3101.14	Bau- und Unterhaltsmaterial Strassen Kiental	10.80		6'000.00		6'681.25	
3101.15	Bau- und Unterhaltsmaterial Strassen Kien-Aris	-1'889.05		5'000.00		15'868.20	
3101.16	Bau- und Unterhaltsmaterial Strassen Reudlen	6'635.35		10'000.00		5'700.35	
3101.17	Bau- und Unterhaltsmaterial Strassen Wengi	19'464.20		20'000.00		1'072.20	
3101.18	Bau- und Unterhaltsmaterial Strassen Schwandi	94.25					
3101.26	Gemeinwerk B-Reudlen	1'897.00		7'000.00		7'370.70	
3101.27	Gemeinwerk B-Wengi	46.55		4'300.00		2'608.00	
3101.28	Gemeinwerk B-Schwandi			2'750.00		3'955.00	
3102	Drucksachen, Publikationen	51'091.95		20'050.00		27'110.60	
3102.01	Drucksachen, Publikationen	48'645.60		17'550.00		25'175.55	
3102.51	Drucksachen + Publikationen	37.15		500.00		86.65	
3102.71	Drucksachen, Publikationen	2'409.20		2'000.00		1'848.40	
3103	Fachliteratur, Zeitschriften	1'043.10		1'750.00		1'916.35	
3103.01	Fachliteratur, Zeitschriften	1'043.10		1'750.00		1'916.35	
3104	Lehrmittel	113'094.65		122'000.00		115'214.85	
3104.01	Schulmaterial u. Lehrmittel	87'424.95		93'600.00		89'659.65	

12.3 Erfolgsrechnung nach Sachgruppen

		Rechnung 2020		Budget 2020		Rechnung 2019	
		Aufwand	Ertrag	Aufwand	Ertrag	Aufwand	Ertrag
3104.02	Werkmaterial	25'669.70		28'400.00		25'555.20	
3105	Lebensmittel	5'015.10		5'500.00		7'347.65	
3105.01	Lebensmittel	5'015.10		5'500.00		7'347.65	
3106	Medizinisches Material			700.00			
3106.01	Haarhygiene			700.00			
3109	Übriger Material- und Warenaufwand	69'332.25		62'200.00		67'952.65	
3109.01	Übriges Verbrauchsmaterial	22'888.70		9'700.00		9'988.95	
3109.02	Aktivitäten Anlässe Jugendarbeit	956.55		4'500.00			
3109.03	SBB-Generalabonnemente	42'000.00		42'000.00		42'000.00	
3109.61	Übriger Material- und Warenaufwand Mülönen	2'023.25		2'000.00		373.65	
3109.62	Übriger Material- und Warenaufwand Kiental	460.15		1'000.00		14'633.25	
3109.69	Übriger Material- und Warenaufwand Übrige	18.20		2'000.00		157.85	
3109.71	Übriger Material- und Warenaufwand	985.40		1'000.00		798.95	
311	Nicht aktivierbare Anlagen	184'880.44		154'764.00		194'609.10	
3110	Büromöbel und Geräte	17'447.40		19'600.00		19'874.70	
3110.01	Büromöbel und Geräte	17'447.40		19'600.00		19'874.70	
3111	Maschinen, Geräte und Fahrzeuge	80'798.79		74'400.00		81'903.10	
3111.01	Maschinen, Geräte und Fahrzeuge	43'568.19		51'400.00		33'071.65	
3111.51	Maschinen, Geräte und Fahrzeuge	3'486.00		10'000.00		8'104.55	
3111.52	Anschaffung Wasserzähler	286.75		5'000.00		9'745.75	
3111.61	Maschinen, Geräte und Fahrzeuge	2'007.00		3'000.00		24'368.35	
3111.62	Maschinen, Geräte, Fahrzeuge Kiental	2'745.25		1'000.00		4'986.00	

12.3 Erfolgsrechnung nach Sachgruppen

	Rechnung 2020		Budget 2020		Rechnung 2019	
	Aufwand	Ertrag	Aufwand	Ertrag	Aufwand	Ertrag
3111.71 Maschinen, Geräte und Fahrzeuge	28'705.60		4'000.00		1'626.80	
3112 Kleider, Wäsche, Vorhänge	15'841.95		30'000.00		20'565.95	
3112.01 Anschaffung von Dienstkleidern / Korpsmaterial FW	15'841.95		30'000.00		20'565.95	
3113 Hardware	34'109.70		10'800.00		20'018.00	
3113.01 Anschaffung von Hardware	17'052.30		10'800.00		20'018.00	
311302 Anschaffung iPad	17'057.40					
3118 Immateriellen Anlagen	26'598.50		7'500.00		13'771.20	
3118.01 Anschaffung von Software	26'598.50		7'500.00		13'771.20	
3119 Übrige nicht aktivierbare Anlagen	10'084.10		12'464.00		38'476.15	
3119.01 Anschaffung Turngeräte	68.00		2'600.00		8'335.40	
3119.02 Anschaffung Robidog	625.80		2'000.00		860.50	
3119.03 Anschaffung WC-Häuser	2'154.00				2'660.60	
3119.05 Anschaffung Mobilien	7'236.30		7'864.00		26'619.65	
312 Ver- und Entsorgung Liegenschaften Verwaltungsvermögen	154'888.80		175'050.00		160'976.65	
3120 Ver- und Entsorgung Liegenschaften Verwaltungsvermögen	154'888.80		175'050.00		160'976.65	
3120.01 Ver- und Entsorgung Liegenschaften Verwaltungsvermögen	69'859.50		83'700.00		69'517.75	
3120.02 Strom Strassenbeleuchtung	7'051.75		12'000.00		5'382.60	
3120.51 Ver- und Entsorgung Liegenschaften Verwaltungsvermögen	39'742.90		42'650.00		39'035.00	
3120.61 Ver- und Entsorgung Lieg. VV Mülönen	26'764.05		25'600.00		30'792.25	
3120.62 Ver- und Entsorg. Lieg. VV Kiental	10'802.90		9'500.00		14'535.55	
3120.63 Ver- und Entsorg. Lieg. VV Tschingel	503.25		1'500.00		1'554.45	
3120.69 Ver- und Entsorg. Lieg. VV Übrige	164.45		100.00		159.05	

12.3 Erfolgsrechnung nach Sachgruppen

	Rechnung 2020		Budget 2020		Rechnung 2019	
	Aufwand	Ertrag	Aufwand	Ertrag	Aufwand	Ertrag
313 Dienstleistungen und Honorare	1'160'135.78		1'147'430.00		1'018'755.72	
3130 Dienstleistungen Dritter	616'557.08		665'550.00		619'837.27	
3130.01 Dienstleistungen Dritter (Telefon, Internet, Porti, Allg.)	38'096.23		48'900.00		40'128.27	
3130.02 Betreuungskosten	2'415.15		1'100.00		1'404.70	
3130.03 Schülertransporte + Begleitungen	170'221.55		208'400.00		191'391.85	
3130.04 Bestattungskosten Mittelloser			5'000.00		2'749.00	
3130.05 Nothilfe (Unterstützung durch ZSO)			500.00			
3130.06 Gebühren Einwohnerkontrolle	4'611.60		6'000.00		5'271.90	
3130.07 Gebühren Bauwesen	51'672.15		40'000.00		48'866.75	
3130.08 Gebühren Zivilstandswesen	2'766.00		3'000.00		2'603.50	
3130.09 Kulturelle Projekte / Beiträge	9'500.00		4'000.00		5'000.00	
3130.11 Kostenanteil Friedhof Frutigen	6'602.55		7'000.00		5'972.80	
3130.14 Einbürgerungsgebühren			2'000.00		1'800.00	
3130.15 Nachbarliche Hilfeleistungen			1'400.00			
3130.16 Sirenen Fernsteuerung	891.75		900.00		891.75	
3130.17 Gebühren Benützung Kantonsstrasse	680.00					
3130.51 Dienstleistungen Dritter (Telefon, Internet, Porti, Allg.)	1'997.75		1'550.00		2'496.95	
3130.61 Dienstleistungen Dritter (Telefon, Internet, Porti, Allg.)	2'785.00		3'800.00		2'184.10	
3130.71 Abfallverwertung Kehricht	91'102.85		90'000.00		87'290.90	
3130.72 Abfallverwertung Deponiekosten	113'608.40		130'000.00		111'120.10	
3130.73 Abfallverwertung Spezialentsorgung	33'115.30		40'000.00		23'529.90	
3130.74 Abfallverwertung Altpapiersammlung Schulen	5'834.95		10'000.00		10'996.55	
3130.75 Abfallverwertung Giftmüll			1'000.00			
3130.76 Abfallverwertung Grünabfuhr	79'622.20		60'000.00		75'605.05	
3130.77 Dienstleistungen Dritter (Telefon, Internet, Porti, Allg.)	1'033.65		1'000.00		533.20	

12.3 Erfolgsrechnung nach Sachgruppen

	Rechnung 2020		Budget 2020		Rechnung 2019	
	Aufwand	Ertrag	Aufwand	Ertrag	Aufwand	Ertrag
3131 Planungen und Projektierungen Dritter	600.00				2'622.50	
3131.01 Revision Richtplan; Abbau/Deponie/Transporte ADT Standorte	600.00					
3131.02 Planung Abenteuerspielplatz					2'622.50	
3132 Honor.ext.Berater,Gutachter,Fachexp.etc.	428'346.75		370'750.00		301'067.55	
3132.01 Honorare externe Berater, Gutachter, Fachexperten etc.	278'382.50		222'150.00		261'129.35	
3132.03 Kontrolle Parkplätze durch Externe	58'339.75		63'700.00		16'619.15	
3132.04 Öffentl. Beleucht. Nachführ, Netzinfo.system			1'700.00		1'735.00	
3132.05 Projekt Digitalisierung (Gästeinf.)	10'000.00					
3132.51 Honorare externe Berater, Gutachter, Fachexperten etc.	7'765.55		5'000.00		15'079.45	
3132.52 Trinkwasserproben	3'886.35		2'000.00		719.60	
3132.53 Externer Brunnenmeister	67'600.00		71'200.00		5'785.00	
3132.61 Honorare externe Berater, Gutachter, Fachexperten etc.	2'372.60		5'000.00			
3134 Sachversicherungsprämien	62'571.45		65'450.00		57'341.85	
3134.01 Sachversicherungsprämien	55'487.60		51'300.00		51'979.15	
3134.02 Beitrag an Einsatzkostenversicherung für ausserord. Lagen			9'000.00			
3134.51 Sachversicherungsprämien	3'181.25		3'000.00		3'007.45	
3134.61 Sachversicherungsprämien	2'119.20		2'000.00		2'026.60	
3134.71 Sachversicherungsprämien	1'783.40		150.00		328.65	
3136 Honorare privatärztlicher Tätigkeit	15'314.55		19'530.00		18'186.95	
3136.01 Honorare privatärztlicher Tätigkeit	15'314.55		19'530.00		18'186.95	
3137 Steuern und Abgaben	36'745.95		26'150.00		19'699.60	
3137.01 Liegenschaftssteuern	1'717.50		1'700.00		1'706.35	
3137.02 Schwellentelle	24'924.10		16'800.00		13'033.30	
3137.03 Steuern, Abgaben für Fahrzeuge	3'042.55		2'250.00		1'195.20	

12.3 Erfolgsrechnung nach Sachgruppen

	Rechnung 2020		Budget 2020		Rechnung 2019	
	Aufwand	Ertrag	Aufwand	Ertrag	Aufwand	Ertrag
3137.04	Radio- und Fernsehgebühren	730.00	800.00		730.00	
3137.51	Schwellentelle	4'296.70	3'000.00		1'939.65	
3137.61	Schwellentelle	1'939.45	1'500.00		1'046.60	
3137.71	Schwellentelle	95.65	100.00		48.50	
314	Baulicher Unterhalt und betrieblicher Unterhalt	1'435'724.65	1'472'700.00		1'659'509.45	
3140	Unterhalt an Grundstücken	30'521.85	64'950.00		45'894.00	
3140.01	Unterhalt an Grundstücken (unbebaute)	17'162.45	38'000.00		32'613.70	
3140.02	Unterhalt Kunstrasenplatz	11'767.55	16'700.00		2'906.50	
3140.03	Unterhalt Vita Parcours	841.85	3'000.00		1'655.60	
3140.04	Unterhalt Naturrasen		1'500.00		1'135.40	
3140.05	Unterhalt Langlaufloipe	750.00	5'750.00		7'582.80	
3141	Unterhalt Strassen/Verkehrswege	557'045.20	610'800.00		877'291.35	
3141.01	Unterhalt Strassen	67'077.70	89'500.00		207'674.10	
3141.02	Unterhalt Strassenbeleuchtung	23'757.40	30'000.00		50'332.75	
3141.03	Winterdienst	390'699.95	400'000.00		530'666.95	
3141.04	Unterhalt Fuss- und Wanderwege	52'257.90	61'500.00		61'769.20	
3141.05	Unterhalt öffentliche Anlagen	3'378.55	1'800.00		1'807.20	
3141.07	Unterhalt Strassen Sicherheitsmassnahmen	17'366.80	25'000.00		15'980.90	
3141.08	Weihnachtsbeleuchtung/Dorfbeflaggung	2'506.90	3'000.00		215.40	
3141.09	Unterhalt Parkplätze				8'844.85	
3143	Unterhalt übrige Tiefbauten	260'826.85	346'000.00		205'309.95	
3143.51	Unterhalt übrige Tiefbauten	73'678.25	106'000.00		15'135.55	
3143.61	Unterhalt übrige Tiefbauten	187'148.60	240'000.00		160'929.80	
3143.62	Ver- und Entsorg. Lieg. VV Kiental				682.50	

12.3 Erfolgsrechnung nach Sachgruppen

	Rechnung 2020		Budget 2020		Rechnung 2019	
	Aufwand	Ertrag	Aufwand	Ertrag	Aufwand	Ertrag
3143.65					27'489.60	
3143.69					1'072.50	
3144	Unterhalt Hochbauten, Gebäude	413'093.50	409'650.00		382'479.15	
3144.01	Unterhalt Hochbauten, Gebäude	158'438.60	188'250.00		198'379.15	
3144.02	Unterhalt Brätlistellen	810.00	2'500.00		11'183.50	
3144.11	Unterhalt Hochbauten B Reichenbach	26'137.95	28'050.00		21'780.55	
3144.12	Unterhalt Hochbauten B Faltschen	10'869.40	10'000.00		8'203.70	
3144.13	Unterhalt Hochbauten B Scharnachtal	61'237.05	16'500.00		12'862.70	
3144.14	Unterhalt Hochbauten B Kiental	19'686.40	28'650.00		12'625.85	
3144.15	Unterhalt Hochbauten B Kien-Aris	14'554.05	16'400.00		18'623.30	
3144.16	Unterhalt Hochbauten B Reudlen	17'348.75	15'800.00		16'874.75	
3144.17	Unterhalt Hochbauten B Wengi	34'036.75	29'000.00		29'156.55	
3144.18	Unterhalt Hochbauten B Schwandi	49'095.60	43'000.00		52'789.10	
3144.51	Unterhalt Hochbauten Gebäude	2'161.50	1'500.00			
3144.71	Unterhalt Hochbauten, Gebäude	18'717.45	30'000.00			
3145	Unterhalt Wald	169'646.80	31'400.00		111'820.40	
3145.01	Waldunterhalt	61'107.40	28'400.00		111'820.40	
3145.02	Aufforstung und Pflege		3'000.00			
3145.49	Schutzwald Lehenweide/Howald	107'789.80				
3145.50	Unterhalt Schutzwald Sigrist	749.60				
3149	Unterhalt übrige Sachanlagen	4'590.45	9'900.00		36'714.60	
3149.01	Unterhalt Hundetoiletten	755.05	400.00		9'126.00	
3149.02	Unterhalt Öffentl. Toiletten	3'835.40	9'500.00		27'588.60	
315	Unterhalt Mobilien u.immater.Anlagen	235'986.80	259'710.00		174'555.10	

12.3 Erfolgsrechnung nach Sachgruppen

	Rechnung 2020		Budget 2020		Rechnung 2019	
	Aufwand	Ertrag	Aufwand	Ertrag	Aufwand	Ertrag
3150	Unterhalt Büromöbel und Geräte		2'367.85	4'000.00	2'361.40	
3150.01	Unterhalt Büromöbel, -geräte und -maschinen		2'367.85	4'000.00	2'361.40	
3151	Unterh.App.,Masch.,Geräte,Fahrz.,Werkz.		143'107.20	150'900.00	91'525.00	
3151.01	Unterhalt Apparate, Maschinen, Geräte, Fahrzeuge, Werkzeuge		59'029.05	77'800.00	39'476.05	
3151.02	Unterhalt Sportgeräte		333.10	600.00	1'796.00	
3151.03	Unterhalt Hydranten		1'555.80	1'000.00	1'918.55	
3151.51	Unterhalt Apparate, Maschinen, Geräte, Fahrzeuge, Werkzeuge		28'551.85	40'000.00	28'464.15	
3151.61	Unterh. Apparate, Masch., Geräte, Fz, Werkz. Mülener		42'366.65	15'000.00	8'970.95	
3151.62	Unterh. Apparate, Masch., Geräte, Fz., Werkz. Kiental		11'014.85	15'000.00	9'660.65	
3151.63	Unterh. Apparate, Masch., Geräte, Fz., Werkz. Tschingel			500.00		
3151.69	Unterh. Apparate, Masch., Geräte, Fz., Werkz. Übrige			1'000.00	1'089.25	
3151.71	Unterh. Apparate, Masch, Geräte, Fz, Werkz.		255.90		149.40	
3153	Informatik-Unterhalt (Hardware)		16'880.55	6'000.00	5'634.10	
3153.01	Informatik Unterhalt Hardware		16'880.55	6'000.00	5'634.10	
3158	Unterhalt immaterielle Anlagen		63'867.90	89'710.00	68'831.95	
3158.01	Informatik Unterhalt Software		63'867.90	89'710.00	68'831.95	
3159	Unterhalt übrige mobile Anlagen		9'763.30	9'100.00	6'202.65	
3159.01	Unterhalt übrige mobile Anlagen		4'684.90	3'300.00	5'649.40	
3159.02	Diverser Unterhalt		194.95	800.00	553.25	
3159.03	Unterhalt Ruhebänke		4'883.45	5'000.00		
316	Mieten, Leasing, Pachten, Benützungsgb.		48'634.85	48'100.00	37'227.05	

12.3 Erfolgsrechnung nach Sachgruppen

	Rechnung 2020		Budget 2020		Rechnung 2019	
	Aufwand	Ertrag	Aufwand	Ertrag	Aufwand	Ertrag
3160 Miete und Pacht Liegenschaften	48'634.85		46'300.00		37'227.05	
3160.01 Mieten, Pacht, Baurechtszinsen	41'457.15		40'450.00		30'619.20	
3160.02 Miete Toi Toi	5'827.70		4'500.00		5'257.85	
3160.51 Mieten, Pacht, Baurechtszinsen	1'200.00		1'200.00		1'200.00	
3160.61 Mieten, Pacht, Baurechtszinsen	100.00		100.00		100.00	
3160.71 Mieten, Pacht, Baurechtszinsen	50.00		50.00		50.00	
3161 Mieten, Benützungskosten Anlagen			1'800.00			
3161.01 Pauschale Arbeitsplatz Forst			1'800.00			
317 Spesenentschädigungen	111'233.50		158'500.00		160'255.65	
3170 Reisekosten und Spesen	92'205.25		116'700.00		121'955.50	
3170.01 GV / Neuzuzüger / Kommission (Apéro; Essen)			5'000.00		2'334.65	
3170.02 Reisekosten und Spesen	79'296.05		77'500.00		85'127.55	
3170.04 Gemeinderats- und Verwaltungsausflug, Schlusssessen	623.40		12'400.00		10'342.40	
3170.11 Reisekosten und Spesen B-R'bach					1'140.35	
3170.12 Reisekosten und Spesen B-Faltschen			1'200.00		2'616.10	
3170.13 Reisekosten und Spesen B-Sch'tal			4'000.00		2'526.65	
3170.14 Reiskosten und Spesen B-Kiental			2'000.00		879.20	
3170.16 Reisekosten und Spesen B-Reudlen			600.00			
3170.17 Reisekosten und Spesen B-Wengi	25.00				1'577.55	
3170.18 Reisekosten und Spesen B-Schwandi	91.75				259.35	
3170.51 Reisekosten und Spesen	238.30		2'000.00		5'120.20	
3170.61 Reisekosten und Spesen	11'843.05		8'000.00		9'508.70	
3170.71 Reisekosten und Spesen	87.70		4'000.00		522.80	
3171 Exkursionen, Schulreisen und Lager	19'028.25		41'800.00		38'300.15	

12.3 Erfolgsrechnung nach Sachgruppen

	Rechnung 2020		Budget 2020		Rechnung 2019	
	Aufwand	Ertrag	Aufwand	Ertrag	Aufwand	Ertrag
3171.01 Exkursionen, Schulreisen und Lager	1'361.30		3'300.00			
3171.02 Landschulwochen u. Lager	4'991.75		7'100.00		11'340.00	
3171.03 Exkursionen, Sport	10'895.20		23'500.00		22'167.75	
3171.04 Schulreisen	1'780.00		2'900.00			
3171.05 Schüleraustausch			1'000.00		670.80	
3171.06 Diverse Ausgaben Schüler					480.00	
3171.08 Sporttage			4'000.00		3'641.60	
318 Wertberichtigungen auf Forderungen	51'052.55		45'300.00		47'036.50	
3180 Wertberichtigungen auf Forderungen	14'000.00		10'000.00		4'000.00	
3180.01 Wertberichtigung für gefährdete Steuerguthaben	14'000.00		10'000.00		4'000.00	
3181 Tatsächliche Forderungsverluste	37'052.55		35'300.00		43'036.50	
3181.01 Tatsächliche Forderungsverluste	1'319.95		300.00		1'781.80	
3181.02 Forderungsverluste periodische Steuern	35'732.60		35'000.00		41'254.70	
319 Verschiedener Betriebsaufwand	183'641.35		45'500.00		57'300.60	
3190 Schadenersatzleistungen	3'531.20				2'058.40	
3190.51 Schadenersatzleistungen	3'531.20				2'058.40	
3199 Übriger Betriebsaufwand	180'110.15		45'500.00		55'242.20	
3199.01 Gemeinderatskredit	11'083.40		10'500.00		17'022.10	
3199.02 Übriger Betriebsaufwand	37'820.35		27'900.00		20'398.15	
3199.03 Jungbürgerfeier			3'100.00		2'820.45	
3199.04 Vorsteuerkürzung	52'590.00		4'000.00		15'001.50	
3199.10 Forstprojekte	78'616.40					

12.3 Erfolgsrechnung nach Sachgruppen

	Rechnung 2020		Budget 2020		Rechnung 2019	
	Aufwand	Ertrag	Aufwand	Ertrag	Aufwand	Ertrag
33 Abschreibungen Verwaltungsvermögen	1'290'675.65		1'325'800.00		1'262'395.30	
330 Sachanlagen VV	1'250'611.65		1'264'000.00		1'222'331.85	
3300 Planm.Abschreibungen Sachanlagen	1'250'611.65		1'264'000.00		1'222'331.85	
3300.10 Planm. Abschreibungen VV Strassen/Wanderwege	121'477.05		115'700.00		107'403.05	
3300.30 Planm. Abschreibungen Übrige Tiefbauten VV	42'751.15		52'700.00		35'972.45	
3300.40 Planm. Abschreibungen Hochbauten VV	53'514.05		63'600.00		48'807.75	
3300.60 Planm. Abschreibungen Mobilien VV	48'373.40		47'500.00		45'652.60	
3300.90 Abschreibungen bestehendes VV	984'496.00		984'500.00		984'496.00	
332 Abschreibungen immaterielle Anlagen	40'064.00		61'800.00		40'063.45	
3320 Planm.Abschreibungen immat.Anlagen	40'064.00		61'800.00		40'063.45	
3320.01 Planm. Abschreibungen Informatik VV	40'064.00		61'800.00		40'063.45	
34 Finanzaufwand	645'774.85		72'416.00		77'926.20	
340 Zinsaufwand	39'467.35		43'216.00		46'986.40	
3401 Verzins.kurzfr.Finanzverbindlichkeiten	4'279.15		5'800.00		4'874.15	
3401.01 Zinsen auf kurzfristigen Schulden	4'279.15		5'800.00		4'874.15	
3406 Verzins.langfr.Finanzverbindlichkeiten	35'188.20		37'416.00		42'112.25	
3406.01 Zinsen auf mittel- und langfristigen Schulden	35'188.20		37'416.00		42'112.25	
343 Liegenschaftenaufwand Finanzvermögen	19'401.00		9'200.00		11'866.50	

12.3 Erfolgsrechnung nach Sachgruppen

	Rechnung 2020		Budget 2020		Rechnung 2019	
	Aufwand	Ertrag	Aufwand	Ertrag	Aufwand	Ertrag
3430 Baulicher Unterhalt Liegenschaften FV	15'741.70		4'000.00		6'476.15	
3430.01 Unterhalt öffentliche Anlagen	172.80				172.80	
3430.02 Unterhalt Altes Schulhaus	211.55		1'000.00		946.30	
3430.03 Unterhalt öffentliche Brunnen	2'389.30				5'357.05	
3430.04 Unterhalt Siegfried Schwandi	12'968.05		3'000.00			
3431 Nicht baul.Unterhalt Liegenschaften FV	1'800.00		3'600.00		3'600.00	
3431.01 Nicht baulicher Unterhalt Liegenschaften FV	1'800.00		3'600.00		3'600.00	
3439 Übriger Liegenschaftsaufwand FV	1'859.30		1'600.00		1'790.35	
3439.01 Wasser, Strom, Abwasser, Kehrichtgebühren	757.35		500.00		730.10	
3439.02 Sachversicherungsprämien	101.95		100.00		60.25	
3439.03 Entschädigung Reinigung durch externe	1'000.00		1'000.00		1'000.00	
344 Wertberichtigungen Anlagen FV	576'141.90					
3440 Wertberichtigungen Finanzanlagen FV	44'002.00					
3440.01 Wertberichtigungen auf Finanzanlagen FV	44'002.00					
3441 Wertberichtigung Sachanlagen FV	532'139.90					
3441.11 WB infolge Neubewertung B Reichenbach	3'918.00					
3441.13 WB infolge Neubewertung B Scharnachtal	140.00					
3441.14 WB infolge Neubewertung B Kiental	296'682.90					
3441.15 WB infolge Neubewertung B Kien-Aris	8'120.00					
3441.16 WB infolge Neubewertung B Reudlen	15'639.00					
3441.17 WB infolge Neubewertung B Wengi	85'140.00					
3441.18 WB infolge Neubewertung B Schwandi	122'500.00					

12.3 Erfolgsrechnung nach Sachgruppen

	Rechnung 2020		Budget 2020		Rechnung 2019	
	Aufwand	Ertrag	Aufwand	Ertrag	Aufwand	Ertrag
349	Verschiedener Finanzaufwand		10'764.60	20'000.00	19'073.30	
3499	Übriger Finanzaufwand		10'764.60	20'000.00	19'073.30	
3499.01	Vergütungszinsen NESKO	5'128.60	20'000.00		10'760.30	
3499.02	Differenz Münzautomaten	5'636.00			8'306.00	
3499.03	Kassendifferenz				7.00	
35	Einlagen in Fonds und Spezialfinanzierungen		1'045'807.45	626'950.00	856'477.05	
351	Einlagen in Fonds u.Spez.fin.im EK		1'045'807.45	626'950.00	856'477.05	
3510	Einlagen in Spezialfinanzierungen EK		1'045'807.45	626'950.00	856'477.05	
3510.01	Einlage in Spezialfinanzierungen EK	264'492.55	47'850.00		262'488.65	
3510.10	Einlage in Spezialfinanzierung Werterhalt	240'600.00	355'700.00		341'129.00	
3510.11	Einlage in SF (EK) B-R'bach	117'662.05	17'050.00		24'213.95	
3510.12	Einlage in SF (EK) B-Faltschen	19'948.00	16'300.00		18'086.60	
3510.13	Einlage in SF (EK) B-Sch'tal	197'742.95	26'800.00		27'131.30	
3510.14	Einlage in SF (EK) B-Kiental	6'250.70	38'150.00		52'639.80	
3510.15	Einlage in SF (EK) B-Kien-Aris	34'439.95	32'800.00		30'120.75	
3510.16	Einlage in SF (EK) B-Reudlen	21'651.25	23'200.00		22'125.25	
3510.17	Einlage in SF (EK) B-Wengi		31'365.00		32'784.60	
3510.18	Einlage in SF (EK) Schwandi		7'735.00		2'481.15	
3510.50	Einlage Anschlussgeb.in Spezialfinanzierung WE	143'020.00	30'000.00		43'276.00	
36	Transferaufwand		6'390'950.35	6'236'421.00	6'185'644.75	
361	Entschädigungen an Gemeinwesen		3'134'184.20	3'056'396.00	3'139'484.80	

12.3 Erfolgsrechnung nach Sachgruppen

		Rechnung 2020		Budget 2020		Rechnung 2019	
		Aufwand	Ertrag	Aufwand	Ertrag	Aufwand	Ertrag
3610	Entschädigungen an Bund	1'899.00		1'800.00		1'836.00	
3610.61	Entschäd. an Bund	1'899.00		1'800.00		1'836.00	
3611	Entschädigungen an Kantone u. Konkordate	2'923'293.00		2'982'496.00		2'920'513.15	
3611.01	Entschädigungen an Kanton und Konkordate	1'953'412.90		1'965'025.00		1'892'933.30	
3611.02	Anteil Lehrerbesoldungen	956'289.75		963'071.00		1'014'255.00	
3611.03	Gehaltskosten Schulleitung	13'590.35		14'400.00		13'324.85	
3611.04	Ausgaben BECO Beherbergungsabgabe			40'000.00			
3612	Entsch.an Gde. und Gde.verbände	196'871.25		59'100.00		206'281.20	
3612.01	Entschädigung an Gemeinden	38'260.25		46'600.00		51'164.25	
3612.02	Betreuung + Pflege in priv. Haushalten	800.00		500.00		800.00	
3612.05	Interne Verr. zwischen Allg. Haushalt und SF	157'811.00		12'000.00		154'316.95	
3614	Entschädigungen an öff. Unternehmungen	12'120.95		13'000.00		10'854.45	
3614.71	Gemeinde Frutigen, Kadaververbrennung	12'120.95		13'000.00		10'854.45	
362	Finanz- und Lastenausgleich	672'734.00		671'365.00		680'463.00	
3621	Finanz- und Lastenausgleich an Kanton	672'734.00		671'365.00		680'463.00	
3621.60	Lastenausgleich Neue Aufgabenteilung	672'734.00		671'365.00		680'463.00	
363	Beiträge an Gemeinwesen und Dritte	2'514'032.15		2'508'660.00		2'365'696.95	
3631	Beiträge an Kantone und Konkordate	1'169'855.00		1'205'510.00		1'119'586.60	
3631.01	Beiträge an Kantone und Konkordate	1'160'169.00		1'188'694.00		1'117'037.00	
3631.02	Pauschale Interventionskosten Polizei	8'349.00		14'516.00			

12.3 Erfolgsrechnung nach Sachgruppen

	Rechnung 2020		Budget 2020		Rechnung 2019	
	Aufwand	Ertrag	Aufwand	Ertrag	Aufwand	Ertrag
3631.03						1'212.60
3631.61						1'337.00
3632	Beiträge an Gemeinden und Gde.verbände	365'363.20	423'900.00		370'389.75	
3632.01	Beiträge an Gemeinden und Gemeindeverbände	97'441.85	124'000.00		90'578.00	
3632.02	Beitrag an regionale Musikschule	83'468.70	70'900.00		70'262.10	
3632.03	Beiträge Quarta	67'669.55	40'000.00		56'658.40	
3632.04	IBEM Frutigen Kosten Betrieb		16'000.00			
3632.61	ARA Thunersee Betriebskosten	116'783.10	173'000.00		152'891.25	
3634	Beiträge an öffentliche Unternehmungen	183'717.30	199'100.00		300'267.75	
3634.01	Beiträge an öffentliche Unternehmungen	162'432.45	185'900.00		256'343.55	
3634.02	Kostenanteil Moonliner und RVK	7'519.85	8'000.00		7'913.20	
3634.03	Beitrag Kiental-Reichenbach Tourismus				20'851.00	
3634.04	Beitrag an Spitex Verein	3'765.00	5'200.00		5'160.00	
3634.05	Beitrag Förderverein Eymätteli	10'000.00			10'000.00	
3635	Beiträge an private Unternehmungen	374'550.00	265'200.00		228'400.00	
3635.01	Beitrag an private Unternehmungen	4'950.00	5'000.00			
3635.02	Beitrag an Sportbahnen Kiental AG	214'600.00	100'000.00		71'400.00	
3635.03	Beitrag an Hallenbad Aeschi + Frutigen	15'000.00	15'000.00		15'000.00	
3635.04	Beitrag Verein Dorfbibliothek Reichenbach	20'000.00	25'000.00		22'000.00	
3635.06	Beitrag TALK AG	120'000.00	120'000.00		120'000.00	
3635.07	Beiträge an Verbände		200.00			
3636	Beitr.an priv.Organisat.o.Erwerbszweck	419'393.60	412'950.00		345'761.35	
3636.01	Beiträge an private Organisationen ohne Erwerbszweck	37'068.00	32'600.00		30'042.45	
3636.02	Ehrungen Sport und Kultur		2'500.00		3'323.80	

12.3 Erfolgsrechnung nach Sachgruppen

	Rechnung 2020		Budget 2020		Rechnung 2019	
	Aufwand	Ertrag	Aufwand	Ertrag	Aufwand	Ertrag
3636.03	Beiträge an Weggenossenschaften aus LSVA	82'000.00	82'000.00		82'000.00	
3636.04	Gemeindebeitrag Offene Kinder- u. Jugendarbeit	13'067.85	33'900.00		16'000.00	
3636.05	Anteil IBEM Frutigen	278'322.75	252'800.00		205'482.60	
3636.06	Beitrag Planungsregion Kandertal	8'905.00	9'100.00		8'882.50	
3636.61	Beiträge an private Organisationen ohne Erwerbszweck	30.00	50.00		30.00	
3637	Beiträge an private Haushalte	1'153.05	2'000.00		1'291.50	
3637.01	Beiträge für Private	1'153.05	2'000.00		1'291.50	
364	Wertberichtigungen Darlehen VV	70'000.00				
3640	Wertberichtigungen Darlehen VV	70'000.00				
3640.50	WB Darlehen VV an private Unternehmungen	70'000.00				
37	Durchlaufende Beiträge	6'938.00	20'000.00		48'829.00	
370	Durchlaufende Beiträge	6'938.00	20'000.00		48'829.00	
3705	Private Unternehmungen	6'938.00	20'000.00		48'829.00	
3705.01	Durchlaufende Beiträge an Private	6'938.00	20'000.00		48'829.00	
39	Interne Verrechnungen	536'980.35	689'810.00		580'451.25	
391	Dienstleistungen	102'400.00	94'000.00		101'100.00	
3910	Int.Verr.von Dienstleistungen	102'400.00	94'000.00		101'100.00	
3910.01	Interne Verrechnung von Dienstleistungen	102'400.00	94'000.00		101'100.00	

12.3 Erfolgsrechnung nach Sachgruppen

	Rechnung 2020		Budget 2020		Rechnung 2019	
	Aufwand	Ertrag	Aufwand	Ertrag	Aufwand	Ertrag
392 Pacht, Mieten, Benützungskosten	1'800.00					
3920 Int.Verr.von Pacht,Mieten,Benützungsk.	1'800.00					
3920.01 Interne Verr. von Pacht, Mieten, Benützungskosten	1'800.00					
399 Übrige interne Verrechnungen	432'780.35		595'810.00		479'351.25	
3990 Übrige interne Verrechnungen	432'780.35		595'810.00		479'351.25	
3990.01 Übrige interne Verrechnungen	432'780.35		595'810.00		479'351.25	
4 Ertrag		16'059'233.72		14'252'072.00		14'472'349.56
40 Fiskalertrag		7'709'633.25		7'497'900.00		7'664'647.65
400 Direkte Steuern natürliche Personen		5'965'655.55		6'121'500.00		5'923'866.70
4000 Einkommenssteuern natürliche Personen		5'333'267.60		5'469'400.00		5'333'529.25
4000.01 Einkommenssteuern		5'379'872.95		5'507'000.00		5'348'017.45
4000.20 Nachsteuern und Bussen Einkommensteuern		15'940.20		7'400.00		5'659.15
4000.40 Aktive Steuerauscheidungen Einkommen		85'220.40		85'000.00		109'310.80
4000.50 Passive Steuerauscheidungen Einkommen		-147'210.55		-130'000.00		-128'753.75
4000.60 Pauschale Steueranrechnung NP		-555.40				-704.40
4001 Vermögenssteuern natürliche Personen		561'638.80		591'600.00		521'192.75
4001.01 Vermögenssteuern		568'761.70		591'600.00		513'790.85
4001.40 Aktive Steuerauscheidungen Vermögen		29'752.10		35'000.00		42'368.30
4001.50 Passive Steuerauscheidungen Vermögen		-36'875.00		-35'000.00		-34'966.40

12.3 Erfolgsrechnung nach Sachgruppen

		Rechnung 2020		Budget 2020		Rechnung 2019	
		Aufwand	Ertrag	Aufwand	Ertrag	Aufwand	Ertrag
4002	Quellensteuern natürliche Personen		70'749.15		60'500.00		69'144.70
4002.01	Quellensteuern		70'073.90		60'000.00		68'632.00
4002.10	Quellensteuer aus BGSA		675.25		500.00		512.70
401	Direkte Steuern juristische Personen		478'117.35		204'000.00		518'758.30
4010	Gewinnsteuern juristische Personen		475'297.40		190'000.00		500'933.50
4010.01	Gewinnsteuern		430'883.40		170'000.00		384'334.65
4010.40	Aktive Steuerauscheidungen Gewinnsteuern		46'515.90		85'000.00		167'743.75
4010.50	Passive Steuerauscheidungen Gewinnsteuern		-2'101.90		-65'000.00		-51'144.90
4011	Kapitalsteuern juristische Personen		3'414.50		12'000.00		15'780.30
4011.01	Kapitalsteuern		1'900.05		10'000.00		13'636.30
4011.40	Aktive Steuerauscheidungen Kapitalsteuern		2'353.60		2'500.00		2'738.55
4011.50	Passive Steuerauscheidungen Kapitalsteuern		-839.15		-500.00		-594.55
4019	Übrige direkte Steuern juristische Personen		-594.55		2'000.00		2'044.50
4019.01	Holdingssteuern		-594.55		2'000.00		2'044.50
402	Übrige direkte Steuern		1'123'118.10		979'000.00		1'065'073.55
4021	Grundsteuern		802'992.10		750'000.00		802'093.10
4021.01	Liegenschaftssteuern		802'992.10		750'000.00		802'093.10
4022	Vermögensgewinnsteuern		286'199.15		210'000.00		248'849.35
4022.01	Grundstückgewinnsteuern		123'037.40		80'000.00		71'815.80
4022.10	Sonderveranlagungen		163'161.75		130'000.00		177'033.55

12.3 Erfolgsrechnung nach Sachgruppen

		Rechnung 2020		Budget 2020		Rechnung 2019	
		Aufwand	Ertrag	Aufwand	Ertrag	Aufwand	Ertrag
4024	Erbschafts- und Schenkungssteuern		25'877.25		10'000.00		576.00
4024.01	Erbschafts- und Schenkungssteuern		25'877.25		10'000.00		576.00
4029	Eingang abgeschriebene Steuern		8'049.60		9'000.00		13'555.10
4029.01	Eingang abgeschriebener Steuern		8'049.60		9'000.00		13'555.10
403	Besitz- und Aufwandsteuern		142'742.25		193'400.00		156'949.10
4033	Hundesteuer		22'400.00		22'400.00		16'440.00
4033.01	Hundetaxe		22'400.00		22'400.00		16'440.00
4039	Übrige Besitz- und Aufwandsteuer		120'342.25		171'000.00		140'509.10
4039.02	Kurtaxen Chalets / FeWo		15'611.00		14'000.00		21'409.00
4039.03	Kurtaxen Hotels / Pensionen		38'385.00		46'000.00		47'552.00
4039.04	Kurtaxen Massenlager		17'911.00		25'000.00		22'459.00
4039.05	Kurtaxen Camping		2'542.00				2'627.00
4039.07	Kurtaxen Pauschal		45'893.25		46'000.00		46'462.10
4039.08	BECO Beherbergungsabgabe				40'000.00		
42	Entgelte		2'407'229.32		2'094'200.00		2'048'793.88
420	Ersatzabgaben		206'978.40		205'000.00		208'211.10
4200	Ersatzabgaben		206'978.40		205'000.00		208'211.10
4200.01	Ersatzabgaben Feuerwehr		206'978.40		205'000.00		208'211.10
421	Gebühren für Amtshandlungen		89'464.80		74'100.00		75'298.25

12.3 Erfolgsrechnung nach Sachgruppen

		Rechnung 2020		Budget 2020		Rechnung 2019	
		Aufwand	Ertrag	Aufwand	Ertrag	Aufwand	Ertrag
4210	Gebühren für Amtshandlungen		89'464.80		74'100.00		75'298.25
4210.01	Gebühren Richebachmärit				3'100.00		2'768.00
4210.02	Gebühren für Amtshandlungen (Einbürgerungen)		330.00		2'000.00		3'260.00
4210.03	Gebühren für Amtshandlungen (Einwohnerkontrolle)		21'723.80		22'000.00		20'595.10
4210.04	Gebühren für Amtshandlungen (Bauabteilung)		67'411.00		47'000.00		48'675.15
424	Benützungsgebühren u.Dienstleistungen		1'108'665.06		997'000.00		932'653.09
4240	Benützungsgebühren und Dienstleistungen		1'108'665.06		997'000.00		932'653.09
4240.01	Parkplatzgebühren		132'706.71		154'000.00		82'688.44
4240.02	Gemeindevignette Anteil Kiental - Griesalp		12'874.85		15'000.00		14'363.60
4240.03	Bestattungsgebühren		18'160.00		12'000.00		10'310.00
4240.04	Einnahmen Brätlistellen/Langlaufloipe		1'862.85		1'000.00		1'287.85
4240.06	GSK Kosten Rechnungsführung/Sekretariat		15'000.00		15'000.00		15'000.00
4240.07	Benützungsg. und Dienstleistungen Forststrukturen		400.00				
4240.55	Anschlussgeb. Wasser		76'450.00				15'450.00
4240.61	Benützungsgebühren und Dienstleistungen		646'492.85		630'000.00		626'934.00
4240.65	Anschlussgeb. Abwasser		66'570.05		30'000.00		27'826.00
4240.71	Benützungsgebühren und Dienstleistungen		138'147.75		140'000.00		138'793.20
425	Erlös aus Verkäufen		740'020.70		611'950.00		610'575.02
4250	Verkäufe		740'020.70		611'950.00		610'575.02
4250.01	Einnahmen Mittagsbetreuung		5'355.70		4'950.00		5'700.60
4250.02	Verkauf SBB-Generalabonnemente		28'671.00		44'500.00		44'750.00
4250.03	Verkaufserlös		40.00				
4250.05	Holzerlös		19'862.20		5'000.00		5'517.90
4250.46	Holzerlös Lehenweide/Howald		120'084.20				

12.3 Erfolgsrechnung nach Sachgruppen

		Rechnung 2020		Budget 2020		Rechnung 2019	
		Aufwand	Ertrag	Aufwand	Ertrag	Aufwand	Ertrag
4250.51	Erlös aus Wasserverkauf		471'283.15		460'000.00		460'931.45
4250.52	Erlös aus Energieverkauf		13'375.95		18'000.00		17'825.57
4250.53	Erlös aus Löschwasserbeiträgen		24'614.35		24'000.00		21'506.40
4250.54	Verkaufserlöse		517.75		500.00		292.70
4250.71	Verkauf von Containerplomben		56'216.40		55'000.00		54'050.40
426	Rückererstattungen		223'377.13		173'150.00		216'440.92
4260	Rückerstattungen und Kostenbeteiligungen Dritter		223'377.13		173'150.00		216'440.92
4260.01	Rückerstattungen und Kostenbeteiligungen Dritter		50'027.80		17'150.00		53'867.30
4260.02	Rückerstattung alter Forderungen (EOS etc.)		726.13		1'000.00		571.73
4260.03	Rückerstattungen (Kaution iPad)		6'890.00				
4260.04	Rückerstattung Versicherungsprämien						642.95
4260.51	Rückerstattungen und Kostenbeteiligungen Dritter		907.00				2'536.89
4260.61	Rückerstattungen und Kostenbeteiligungen Dritter		346.00				
4260.71	Rückerstattungen und Kostenbeteiligungen Dritter		164'480.20		155'000.00		158'822.05
427	Bussen		38'723.23		33'000.00		5'615.50
4270	Bussen		38'723.23		33'000.00		5'615.50
4270.01	Bussen		38'723.23		33'000.00		5'615.50
43	Verschiedene Erträge		38'394.75		7'800.00		41'383.73
430	Verschiedene betriebliche Erträge		12'994.75		7'800.00		11'133.73
4309	Übriger betrieblicher Ertrag		12'994.75		7'800.00		11'133.73
4309.01	Übriger betrieblicher Ertrag		3'020.85		200.00		679.10

12.3 Erfolgsrechnung nach Sachgruppen

	Rechnung 2020		Budget 2020		Rechnung 2019	
	Aufwand	Ertrag	Aufwand	Ertrag	Aufwand	Ertrag
4309.12		644.05				
4309.13						229.00
4309.14		60.00		1'800.00		1'800.00
4309.18		1'800.00		1'800.00		1'800.00
4309.71		2'764.60		4'000.00		1'540.03
4309.72		4'705.25				5'085.60
431	Aktivierung Eigenleistungen	25'400.00				30'250.00
4312	Aktivierbare Projektierungskosten	25'400.00				30'250.00
4312.01	Aktivierbare Projektierungskosten	25'400.00				30'250.00
44	Finanzertrag	789'015.75		447'275.00		448'772.65
440	Zinsertrag	30'084.00		25'470.00		28'577.80
4401	Zinsen Forderungen und Kontokorrente	25'894.00		25'000.00		24'407.80
4401.02	Verzugszinsen NESKO	25'894.00		25'000.00		24'407.80
4402	Zinsen kurzfristige Finanzanlagen	4'190.00		470.00		4'170.00
4402.01	Zinsen auf Anlagen des Finanzvermögens	4'190.00		370.00		4'170.00
4402.61	Zinsen ARA Thunersee			100.00		
442	Beteiligungsertrag FV	525.00		500.00		525.00
4420	Dividenden	525.00		500.00		525.00
4420.01	Dividende AVAG	525.00		500.00		525.00

12.3 Erfolgsrechnung nach Sachgruppen

	Rechnung 2020		Budget 2020		Rechnung 2019	
	Aufwand	Ertrag	Aufwand	Ertrag	Aufwand	Ertrag
443 Liegenschaftenertrag FV		386'976.75		388'850.00		389'049.10
4430 Pacht- und Mietzinse Liegenschaften FV		386'976.75		388'850.00		386'156.95
4430.01 Miete- und Pachtzinse Liegenschaften FV		4'970.20		3'250.00		2'994.00
4430.11 Mietzinsen Liegenschaft FV B Reichenbach		46'080.00		46'100.00		46'080.00
4430.12 Mietzinsen Liegenschaft FV B Faltschen		26'099.80		26'100.00		26'099.80
4430.13 Mietzinsen Liegenschaft FV B Scharnachtal		40'660.00		43'300.00		40'545.00
4430.14 Mietzinsen Liegenschaft FV B Kiental		64'280.00		65'300.00		64'460.00
4430.15 Mietzinsen Liegenschaft FV B Kien-Aris		49'159.00		49'200.00		49'159.00
4430.16 Mietzinsen Liegenschaft FV B Reudlen		39'000.00		39'000.00		39'000.00
4430.17 Mietzinsen Liegenschaft FV B Wengi		64'562.75		64'400.00		65'026.15
4430.18 Mietzinsen Liegenschaft FV B Schwandi		52'165.00		52'200.00		52'793.00
4439 Übriger Liegenschaftsertrag FV						2'892.15
4439.18 Übriger Liegenschaftsertrag (Versicherungsleistungen) B Schwandi						2'892.15
444 Wertberichtigungen Anlagen FV		342'360.00				
4443 Marktwertanpassungen Liegenschaften		342'360.00				
4443.11 Marktwertanpassungen Liegenschaften Reichenbach		97'720.00				
4443.12 Marktwertanpassungen Liegenschaften Faltschen		3'500.00				
4443.13 Marktwertanpassungen Liegenschaften Scharnachtal		218'320.00				
4443.18 Marktwertanpassungen Liegenschaften Schwandi		22'820.00				
447 Liegenschaftenertrag VV		29'070.00		32'455.00		30'620.75
4470 Pacht- und Mietzinse Liegenschaften VV		21'450.00		19'755.00		18'635.75
4470.01 Miet- / Pacht- und Baurechtszinsen Liegenschaften VV		21'450.00		19'755.00		18'635.75

12.3 Erfolgsrechnung nach Sachgruppen

		Rechnung 2020		Budget 2020		Rechnung 2019	
		Aufwand	Ertrag	Aufwand	Ertrag	Aufwand	Ertrag
4479	Übrige Erträge Liegenschaften VV		7'620.00		12'700.00		11'985.00
4479.01	Miet- und Pachtzinsen Liegenschaften		7'620.00		12'700.00		11'985.00
45	Entnahmen Fonds u.Spezialfinanzierungen		530'856.30		325'000.00		270'043.55
450	Entnahmen aus Fonds u.Spez.fin.FK		135'156.30				72'000.00
4501	Entnahmen aus Fonds des FK		135'156.30				72'000.00
4501.01	Entnahme aus Ersatzbeitragfonds		135'156.30				72'000.00
451	Entnahmen aus Fonds u.Spez.fin.EK		395'700.00		325'000.00		198'043.55
4510	Entnahmen aus Spezialfinanzierungen d.EK		395'700.00		325'000.00		198'043.55
4510.01	Entnahmen aus Spezialfinanzierungen des EK		44'721.50		74'400.00		16'043.85
4510.17	Entnahme aus SF (EK) B-Wengi		9'368.00				
4510.18	Entnahme aus SF (EK) B-Schwandi		61'912.10				
4510.51	Entnahme aus Spezialfinanzierung Werterhalt		168'914.00		171'200.00		173'226.00
4510.61	Entnahme aus Spezialfinanzierung Werterhalt		14'231.70		9'400.00		6'606.70
4510.62	Entnahme aus SF WE (Unterhalt ER)		96'552.70		70'000.00		2'167.00
46	Transferertrag		3'672'604.00		3'170'087.00		3'369'427.85
460	Ertragsanteile		12'550.95		10'000.00		
4600	Anteil an Bundeserträgen		12'550.95		10'000.00		
4600.01	Ertragsanteile an Direkter Bundessteuer		12'550.95		10'000.00		

12.3 Erfolgsrechnung nach Sachgruppen

	Rechnung 2020		Budget 2020		Rechnung 2019	
	Aufwand	Ertrag	Aufwand	Ertrag	Aufwand	Ertrag
461	Entschädigungen von Gemeinwesen			43'100.00		190'592.20
4611	Entsch. von Kantonen u. Konkordaten			31'100.00		36'275.25
4611.01	Entschädigungen von Kantonen und Konkordaten			29'100.00		34'103.80
4611.02	Inkassoprov. BECO Beherbergungsabgabe			2'000.00		2'171.45
4611.51	Entschädigungen von Kantonen und Konkordaten					
4612	Entsch.v.Gemeinden u.Gde.verbänden			12'000.00		154'316.95
4612.05	Interne Verr. zwischen Allg. Haushalt und SF			12'000.00		154'316.95
462	Finanz- und Lastenausgleich			2'692'987.00		2'582'256.00
4621	Finanz- u.Lastenausgl. v.Kantonen u.Konkordaten			1'637'035.00		1'579'869.00
4621.50	Mindestausstattung			475'035.00		416'084.00
4621.60	Geografisch-topografischer Zuschuss			1'141'000.00		1'142'282.00
4621.61	Soziodemographischer Zuschuss			21'000.00		21'503.00
4622	Finanz-u.Lastenausgl.v.Gde.u.Gde.verbänden			1'055'952.00		1'002'387.00
4622.70	Disparitätenabbau Gemeinden			1'055'952.00		1'002'387.00
463	Beiträge von Gemeinwesen und Dritten			422'000.00		594'654.45
4631	Beiträge von Kantonen u. Konkordaten			203'100.00		396'286.40
4631.01	Kantonsbeiträge			141'200.00		334'709.55
4631.02	Kantonsbeitrag Schülertransporte			56'200.00		53'840.00
4631.03	Kantonsbeitrag Sicherungsmassnahmen			2'200.00		4'264.85
4631.05	Kantonsbeitrag Waldunterhalt			1'500.00		
4631.06	Kantonsbeitrag Aufforstung und Pflege			2'000.00		

12.3 Erfolgsrechnung nach Sachgruppen

		Rechnung 2020		Budget 2020		Rechnung 2019	
		Aufwand	Ertrag	Aufwand	Ertrag	Aufwand	Ertrag
4631.50	Kantonsbeitrag Schutzwald Sigris		41'600.00				
4631.61	Kantonsbeiträge		91'750.00				3'472.00
4632	Beiträge von Gemeinden u.Gde.verbänden		44'882.85		29'900.00		13'604.90
4632.01	Beiträge von Gemeinden		44'882.85		29'900.00		13'604.90
4634	Beiträge von öffentl.Unternehmungen		119'456.50		9'000.00		12'196.15
4634.01	Beiträge von öffentl. Unternehmungen		93'305.00				
4634.50	Beitr. öffentl. Unternehmen OSW Sigris		14'151.20				
4634.61	Betriebsbeiträge Aeschi + Frutigen		12'000.30		9'000.00		12'196.15
4635	Beiträge von privaten Unternehmungen		175'461.00		180'000.00		172'567.00
4635.01	Konzessionsgebühr BKW AG		175'461.00		180'000.00		172'567.00
4637	Beiträge von privaten Haushalten		92.00				
4637.01	Beiträge von privaten Haushalten		92.00				
469	Übriger Transferertrag		1'439.70		2'000.00		1'925.20
4699	Rückverteilungen		1'439.70		2'000.00		1'925.20
4699.01	Rückverteilung CO2 Abgabe		1'439.70		2'000.00		1'925.20
47	Durchlaufende Beiträge		6'938.00		20'000.00		48'829.00
470	Durchlaufende Beiträge		6'938.00		20'000.00		48'829.00
4705	Durchl.Beiträge v.priv.Unternehmungen		6'938.00		20'000.00		48'829.00
4705.01	Durchlaufende Beiträge von Privaten		6'938.00		20'000.00		48'829.00

12.3 Erfolgsrechnung nach Sachgruppen

	Rechnung 2020		Budget 2020		Rechnung 2019	
	Aufwand	Ertrag	Aufwand	Ertrag	Aufwand	Ertrag
48 Ausserordentlicher Ertrag		367'582.00				
489 Entnahmen aus dem Eigenkapital		367'582.00				
4896 Entnahmen aus Neubewertungsreserven		367'582.00				
4896.11 Entnahme aus Neubewertungsres. B-Reichenbach		3'918.00				
4896.13 Entnahme aus Neubewertungsres. B-Scharnachtal		140.00				
4896.14 Entnahme aus Neubewertungsres. B-Kiental		258'430.00				
4896.15 Entnahme aus Neubewertungsres. B-Kien-Aris		8'120.00				
4896.16 Entnahme aus Neubewertungsres. B-Reudlen		15'639.00				
4896.17 Entnahme aus Neubewertungsres. B-Wengi		45'871.00				
4896.18 Entnahme aus Neubewertungsres. B-Schwandi		35'464.00				
49 Interne Verrechnungen		536'980.35		689'810.00		580'451.25
491 Dienstleistungen		102'400.00		94'000.00		101'100.00
4910 Int.Verr.von Dienstleistungen		102'400.00		94'000.00		101'100.00
4910.01 Interne Verrechnung von Dienstleistungen		102'400.00		90'000.00		101'100.00
4910.02 Interne Verrechnung von Dienstleistungen SF				4'000.00		
492 Pacht, Mieten, Benützungskosten		1'800.00				
4920 Int.Verr.von Pacht, Mieten, Benützungsk.		1'800.00				
4920.01 Interne Verr. von Pacht, Mieten, Benützungskosten		1'800.00				
499 Übrige interne Verrechnungen		432'780.35		595'810.00		479'351.25

12.3 Erfolgsrechnung nach Sachgruppen

		Rechnung 2020		Budget 2020		Rechnung 2019	
		Aufwand	Ertrag	Aufwand	Ertrag	Aufwand	Ertrag
4990	Übrige interne Verrechnungen		432'780.35		595'810.00		479'351.25
4990.01	Übrige interne Verrechnungen		432'780.35		595'810.00		479'351.25
9	Abschlusskonten	277'157.70	199'482.50	140'150.00	96'546.16	598'527.07	
90	Abschluss Erfolgsrechnung	277'157.70	199'482.50	140'150.00	96'546.16	598'527.07	
900	Abschluss Erfolgsrechnung		137'075.25			494'417.05	
9001	Aufwandüberschuss		137'075.25			494'417.05	
9001.01	Aufwandüberschuss ER		137'075.25			494'417.05	
901	Abschluss Erfolgsrechnung SF	277'157.70	62'407.25	140'150.00	96'546.16	104'110.02	
9010	Abschluss SF und Fonds im EK, Ertragsüberschuss	277'157.70			96'546.16		
9010.51	Ertragsüberschuss SF Wasser	84'083.45			96'546.16		
9010.61	Ertragsüberschuss SF Abwasser	193'074.25					
9011	Abschluss SF und Fonds im EK, Aufwandüberschuss		62'407.25	140'150.00		104'110.02	
9011.31	Aufwandüberschuss SF Abfall		62'407.25	76'500.00		12'752.47	
9011.51	Aufwandüberschuss SF Wasser			23'900.00			
9011.61	Aufwandüberschuss SF Abwasser			39'750.00		91'357.55	

12.4 Investitionsrechnung nach Funktionen

	Rechnung 2020		Budget 2020		Rechnung 2019		
	Ausgaben	Einnahmen	Ausgaben	Einnahmen	Ausgaben	Einnahmen	
0	INVESTITIONSRECHNUNG	2'486'331.60	2'486'331.60	2'142'000.00	2'142'000.00	2'518'795.55	2'518'795.55
2	Bildung	47'916.15	47'750.00	80'000.00		454'652.50	
	Nettoausgaben		166.15		80'000.00		454'652.50
21	Obligatorische Schule	47'916.15	47'750.00	80'000.00		454'652.50	
	Nettoausgaben		166.15		80'000.00		454'652.50
217	Schulliegenschaften	47'916.15	44'750.00	50'000.00		416'895.05	
	Nettoausgaben		3'166.15		50'000.00		416'895.05
2170	Schulliegenschaften	47'916.15	44'750.00	50'000.00		416'895.05	
5040.02	KG Dorf R'bach, Neubau/Sanierung - Vorprojekt	38'977.05		50'000.00		3'150.00	
5040.03	SH Kien, Fassadensanierung	529.10				203'363.45	
5060.02	Neumöblierung Primarschulzimmer					187'764.50	
5060.03	SH Sch'tal, Ersatz Ölheizung	8'410.00				22'617.10	
6310.01	SH Kien, Fassadensanierung, Kantonsbeitrag		44'750.00				
218	Tagesbetreuung		3'000.00			15'000.00	
	Nettoausgaben						15'000.00
	Nettoeinnahmen	3'000.00					
2180	Tagesbetreuung		3'000.00			15'000.00	
5450.01	Darlehen Kita Kinderzimmer GmbH					15'000.00	
6450.01	Rückzahlung Darlehen Kita Kinderzimmer GmbH		3'000.00				
219	Obligatorische Schule			30'000.00		22'757.45	
	Nettoausgaben				30'000.00		22'757.45

12.4 Investitionsrechnung nach Funktionen

	Rechnung 2020		Budget 2020		Rechnung 2019	
	Ausgaben	Einnahmen	Ausgaben	Einnahmen	Ausgaben	Einnahmen
2190 Schulleitung und Schulverwaltung			30'000.00		22'757.45	
5060.01 EDV Hardware Schule, Anschaffung					22'757.45	
5060.02 EDV Hardware Schule Anschaffung			30'000.00			
3 Kultur, Sport und Freizeit, Kirche	73'927.95		30'000.00		245'820.30	53'900.00
Nettoausgaben		73'927.95		30'000.00		191'920.30
33 Medien			30'000.00			
Nettoausgaben				30'000.00		
332 Massenmedien			30'000.00			
Nettoausgaben				30'000.00		
3320 Massenmedien			30'000.00			
5200.02 Webauftritt Gemeinde + Schule, Überarbeitung			30'000.00			
34 Sport und Freizeit	73'927.95				245'820.30	53'900.00
Nettoausgaben		73'927.95				191'920.30
341 Sport	73'927.95				245'820.30	53'900.00
Nettoausgaben		73'927.95				191'920.30
3410 Sport	73'927.95				245'820.30	53'900.00
5040.01 Turnhalle Kien, Gesamtsanierung	73'927.95				245'820.30	
6310.02 Turnhalle Kien, Kantonsbeitrag aus Sportfonds						53'900.00

12.4 Investitionsrechnung nach Funktionen

	Rechnung 2020		Budget 2020		Rechnung 2019	
	Ausgaben	Einnahmen	Ausgaben	Einnahmen	Ausgaben	Einnahmen
6 Verkehr und Nachrichtenübermittlung	692'355.75	75'662.00	767'000.00		540'925.65	82'000.00
Nettoausgaben		616'693.75		767'000.00		458'925.65
61 Strassenverkehr	592'355.75	75'662.00	767'000.00		540'925.65	82'000.00
Nettoausgaben		516'693.75		767'000.00		458'925.65
615 Gemeindestrassen	592'355.75	75'662.00	767'000.00		540'925.65	82'000.00
Nettoausgaben		516'693.75		767'000.00		458'925.65
6150 Gemeindestrassen	573'826.05	75'662.00	767'000.00		364'176.95	82'000.00
5010.01 B Niesenweg+Zufahrt Reservoir Belagsan.					44'778.75	
5010.06 Gde. Griesalpstr. Kiental - Griesalp Gesamtsanierung					36'994.80	
5010.08 Hang- und Strassensicherung Fröschenmoos	33'167.40					
5010.09 Schulgässli, Strassenverbreiterung	49'070.50					
5010.11 Gde. Sanierung Brücke bei Sesselbahn Kiental					170'647.65	
5010.19 Gde. Hauptstrasse, Brücke Heitibach, Sanierung					300.00	
5010.24 Plattenweg Untere Gwanne, Sanierung	92'422.20		50'000.00			
5010.25 San Rüteliweg, Verzw. Kiental - bis Ursprungstrasse	25'665.55		30'000.00			
5010.27 Gde. Entwässerung Strassen, Digitale Aufnahme	19'252.35		32'000.00		35'601.75	
5010.29 B Verbreit Verbindung Lengschwend- - Griesalpstr. Kiental	2'708.85				52'113.15	
5010.30 Griesalpstr. Verlegung entlang Tschingelsee	80'056.90				23'740.85	
5010.31 San. Bifänglistr. + Runsenbrücke, Kien	103'051.15		150'000.00			
5010.32 Schutz- / Leitplanke Wengi Schulweg und Hauptstrasse	51'323.35		55'000.00			
5040.01 Gde. Werkhof Mülönen, Neuabu	117'107.80		450'000.00			
6300.03 LANAT Bundesbeitr. San. Brücke Sesselbahn Kiental		10'575.00				40'000.00
6310.03 LANAT Kantonsbeitr. San. Brücke Sesselbahn Kiental		8'625.00				36'000.00
6310.04 Griesalpstr. Verlegung entlang Tschingelsee, Kantonsbeitrag		50'000.00				
6350.04 Beitrag Burgergde. Kiental Verbind.strasse						6'000.00

12.4 Investitionsrechnung nach Funktionen

		Rechnung 2020		Budget 2020		Rechnung 2019	
		Ausgaben	Einnahmen	Ausgaben	Einnahmen	Ausgaben	Einnahmen
6370.01	Beiträge Private Haushalte Fröschenmoos		6'462.00				
6155	Parkplätze	18'529.70				176'748.70	
5060.01	Gde. Einführung Parkplatzbewirtschaftung Anschaffungen	18'529.70				176'748.70	
62	Öffentlicher Verkehr	100'000.00					
	Nettoausgaben		100'000.00				
622	Regionalverkehr	100'000.00					
	Nettoausgaben		100'000.00				
6220	Regionalverkehr	100'000.00					
5610.01	Investitionsbeitrag Umbau Busbahnhof	100'000.00					
7	Umweltschutz und Raumordnung	938'251.20	570'468.55	1'265'000.00		737'485.45	374'011.65
	Nettoausgaben		367'782.65		1'265'000.00		363'473.80
71	Wasserversorgung	687'535.35	725'614.20	850'000.00		538'952.70	188'866.00
	Nettoausgaben				850'000.00		350'086.70
	Nettoeinnahmen	38'078.85					
710	Wasserversorgung	687'535.35	725'614.20	850'000.00		538'952.70	188'866.00
	Nettoausgaben				850'000.00		350'086.70
	Nettoeinnahmen	38'078.85					
7101	Wasserversorgung (Gemeindebetrieb)	687'535.35	725'614.20	850'000.00		538'952.70	188'866.00
5031.03	WV Sch'tal, Erschliessung Scharnachtal Nord	86'437.80				286'090.75	
5031.04	Sanierung Wasserleitung Untere Gwanne	219'018.95					

12.4 Investitionsrechnung nach Funktionen

	Rechnung 2020		Budget 2020		Rechnung 2019	
	Ausgaben	Einnahmen	Ausgaben	Einnahmen	Ausgaben	Einnahmen
5031.11					167'041.50	
5031.13	1'900.00		450'000.00			
5031.14	6'328.70					
5031.15	346'137.60		400'000.00		14'812.15	
5060.02	27'712.30				37'808.30	
5650.01					33'200.00	
6300.01		76'214.00				
6310.02		328'201.00				
6310.04						16'866.00
6310.05		34'583.00				
6310.06		134'892.00				
6310.07		43'728.00				
6340.02						12'000.00
6340.05		21'000.00				
6350.01		85'000.00				
6350.52						160'000.00
6370.02		1'996.20				
72	Abwasserentsorgung	110'251.05	-155'145.65	256'000.00	41'928.35	185'145.65
	Nettoausgaben		265'396.70		256'000.00	
	Nettoeinnahmen				143'217.30	
720	Abwasserentsorgung	110'251.05	-155'145.65	256'000.00	41'928.35	185'145.65
	Nettoausgaben		265'396.70		256'000.00	
	Nettoeinnahmen				143'217.30	
7201	Abwasserentsorgung (Gemeindebetrieb)	110'251.05	-155'145.65	256'000.00	41'928.35	185'145.65
5032.09	Abwasserleit. Reudlen- bis Schützenbrücke, Sanierung	99'417.40		210'000.00		

12.4 Investitionsrechnung nach Funktionen

	Rechnung 2020		Budget 2020		Rechnung 2019			
	Ausgaben	Einnahmen	Ausgaben	Einnahmen	Ausgaben	Einnahmen		
5620.01	Investitionsbeitr. ARA Thunersee		10'833.65		46'000.00		41'928.35	
6300.01	ARA Thunersee, Subventionen			-185'145.65				185'145.65
6350.01	Sanierung Reudlen- bis Schützenbrücke, Beitrag Alpinfra			30'000.00				
73	Abfall		15'000.00				33'664.80	
	Nettoausgaben			15'000.00				33'664.80
730	Abfall		15'000.00				33'664.80	
	Nettoausgaben			15'000.00				33'664.80
7301	Abfall (Gemeindebetrieb)		15'000.00				33'664.80	
5060.01	DFSK Kipper 4x4 für Werkgruppe						33'664.80	
5540.01	AVAG AG 150 Aktien à nom. CHF		15'000.00					
77	Übriger Umweltschutz		125'464.80		159'000.00		122'939.60	
	Nettoausgaben			125'464.80		159'000.00		122'939.60
771	Friedhof und Bestattung		125'464.80		159'000.00		52'939.60	
	Nettoausgaben			125'464.80		159'000.00		52'939.60
7710	Friedhof und Bestattung allgemein		125'464.80		159'000.00		52'939.60	
5010.01	Sanierung Gehwege (Belag)		22'415.05				43'662.50	
5030.01	Gemeinschaftsgrab		103'049.75		159'000.00		9'277.10	
779	Umweltschutz						70'000.00	
	Nettoausgaben							70'000.00

12.4 Investitionsrechnung nach Funktionen

	Rechnung 2020		Budget 2020		Rechnung 2019	
	Ausgaben	Einnahmen	Ausgaben	Einnahmen	Ausgaben	Einnahmen
7791 Öffentliche Toilettenanlagen					70'000.00	
5040.01 Öffentl. Toilettenanlage Bahnhof Reichenbach					70'000.00	
8 Volkswirtschaft	40'000.00				30'000.00	
Nettoausgaben		40'000.00				30'000.00
84 Tourismus	40'000.00				30'000.00	
Nettoausgaben		40'000.00				30'000.00
840 Tourismus	40'000.00				30'000.00	
Nettoausgaben		40'000.00				30'000.00
8400 Tourismus	40'000.00				30'000.00	
5450.01 Darlehen Sportbahnen Kiental AG	40'000.00				30'000.00	
9 Finanzen und Steuern	693'880.55	1'792'451.05		2'142'000.00	509'911.65	2'008'883.90
Nettoeinnahmen	1'098'570.50		2'142'000.00		1'498'972.25	
99 Nicht aufgeteilte Posten	693'880.55	1'792'451.05		2'142'000.00	509'911.65	2'008'883.90
Nettoeinnahmen	1'098'570.50		2'142'000.00		1'498'972.25	
999 Abschluss	693'880.55	1'792'451.05		2'142'000.00	509'911.65	2'008'883.90
Nettoeinnahmen	1'098'570.50		2'142'000.00		1'498'972.25	
9990 Abschluss	693'880.55	1'792'451.05		2'142'000.00	509'911.65	2'008'883.90
5900.01 Passivierte Einnahmen	693'880.55				509'911.65	
6900.01 Aktivierte Ausgaben		1'792'451.05		2'142'000.00		2'008'883.90

13.5 Investitionsrechnung nach Sachgruppen

		Rechnung 2020		Budget 2020		Rechnung 2019	
		Ausgaben	Einnahmen	Ausgaben	Einnahmen	Ausgaben	Einnahmen
	Investitionsrechnung	2'486'331.60	2'486'331.60	2'142'000.00	2'142'000.00	2'518'795.55	2'518'795.55
5	Investitionsausgaben	2'486'331.60		2'142'000.00		2'518'795.55	
50	Sachanlagen	1'626'617.40		2'066'000.00		1'888'755.55	
5010	Strassen/Verkehrswege	479'133.30		317'000.00		407'839.45	
5010.01	Strassen/Verkehrswege	479'133.30		317'000.00		407'839.45	
5030	Übrige Tiefbauten allgemein	103'049.75		159'000.00		9'277.10	
5030.01	Übrige Tiefbauten allgemein	103'049.75		159'000.00		9'277.10	
5031	Tiefbauten Wasserversorgung	659'823.05		850'000.00		467'944.40	
5031.01	Tiefbauten Wasserversorgung	659'823.05		850'000.00		467'944.40	
5032	Tiefbauten Abwasserentsorgung	99'417.40		210'000.00			
5032.01	Tiefbauten Abwasserbeseitigung	99'417.40		210'000.00			
5040	Hochbauten	230'541.90		500'000.00		522'333.75	
5040.01	Hochbauten	230'541.90		500'000.00		522'333.75	
5060	Mobilien	54'652.00		30'000.00		481'360.85	
5060.01	Mobilien Allg. Haushalt	26'939.70		30'000.00		383'369.35	
5060.51	Mobilien Wasser	27'712.30				64'326.70	
5060.71	Mobilien Abfall					33'664.80	

13.5 Investitionsrechnung nach Sachgruppen

		Rechnung 2020		Budget 2020		Rechnung 2019	
		Ausgaben	Einnahmen	Ausgaben	Einnahmen	Ausgaben	Einnahmen
52	Immaterielle Anlagen			30'000.00			
5200	Informatik			30'000.00			
5200.01	Informatik			30'000.00			
54	Darlehen	40'000.00				45'000.00	
5450	Darlehen an private Unternehmungen	40'000.00				45'000.00	
5450.01	Darlehen an private Unternehmungen	40'000.00				45'000.00	
55	Beteiligungen und Grundkapitalien	15'000.00					
5540	Beteiligungen an öffentl.Unternehmungen	15'000.00					
5540.01	Beteiligungen an öffentl. Unternehmungen	15'000.00					
56	Eigene Investitionsbeiträge	110'833.65		46'000.00		75'128.35	
5610	Inv.beiträge an Kantone und Konkordate	100'000.00					
5610.01	Inv.beiträge an Kantone und Konkordate	100'000.00					
5620	Inv.beiträge Gemeinden u.Gde.verbänden	10'833.65		46'000.00		41'928.35	
5620.01	Inv.beiträge Gemeindeverband	10'833.65		46'000.00		41'928.35	
5650	Inv.beiträge an private Unternehmungen					33'200.00	
5650.01	Inv. Beiträge an priv. Untenehmungen					33'200.00	

13.5 Investitionsrechnung nach Sachgruppen

		Rechnung 2020		Budget 2020		Rechnung 2019	
		Ausgaben	Einnahmen	Ausgaben	Einnahmen	Ausgaben	Einnahmen
59	Übertrag an Bilanz	693'880.55				509'911.65	
5900	Passivierte Einnahmen	693'880.55				509'911.65	
5900.01	Passivierte Einnahmen	693'880.55				509'911.65	
6	Investitionseinnahmen		2'486'331.60		2'142'000.00		2'518'795.55
63	Investitionsbeiträge f.eigene Rechnung		690'880.55				509'911.65
6300	Investitionsbeiträge vom Bund		-98'356.65				225'145.65
6300.01	Investitionsbeiträge Bund		-98'356.65				225'145.65
6310	Investitionsbeiträge von Kantonen u.Konkordaten		644'779.00				106'766.00
6310.01	Investitionsbeiträge von Kantonen		644'779.00				106'766.00
6340	Inv.beiträge von öff.Unternehmungen		21'000.00				12'000.00
6340.01	Investitionsbeiträge von öffentlichen Unternehmungen		21'000.00				12'000.00
6350	Investitionsbeiträge privaten Unternehmungen		115'000.00				166'000.00
6350.01	Investitionsbeiträge privater Unternehmungen		115'000.00				6'000.00
6350.51	Investitionsbeiträge privater Unternehmungen						160'000.00
6370	Investitionsbeiträge private Haushalte		8'458.20				
6370.01	Investitionsbeiträge private Haushalte		8'458.20				
64	Rückzahlung von Darlehen		3'000.00				
6450	Rückz.v.Darlehen an priv.Unternehmungen		3'000.00				
6450.01	Rückz. von Darlehen an private Unternehmungen		3'000.00				

13.5 Investitionsrechnung nach Sachgruppen

		Rechnung 2020		Budget 2020		Rechnung 2019	
		Ausgaben	Einnahmen	Ausgaben	Einnahmen	Ausgaben	Einnahmen
69	Übertrag an Bilanz		1'792'451.05		2'142'000.00		2'008'883.90
6900	Aktivierte Ausgaben		1'792'451.05		2'142'000.00		2'008'883.90
6900.01	Aktivierte Ausgaben		1'792'451.05		2'142'000.00		2'008'883.90
	Nettoinvestitionen	1'098'570.50		2'142'000.00		1'498'972.25	

12.6	Bäuert Rechnungen	Rechnung 2020		Budget 2020		Rechnung 2019	
		Aufwand	Ertrag	Aufwand	Ertrag	Aufwand	Ertrag
0122	Exekutive Bäuert Reichenbach	8'335.05	8'335.05	7'200.00	7'200.00	8'758.05	8'758.05
3000.03	Löhne, Tag- und Sitzungsgelder an Bäuerten	5'264.00		4'400.00		2'952.50	
3000.11	Löhne, Tag- + Sitzungsgelder B R'bach					180.00	
3000.17	Löhne, Tag- + Sitzungsgelder B Wengi					1'440.00	
3010.01	Löhne des Verwaltungs- und Betriebspersonals					772.50	
3053.01	AG-Beiträge an Unfallversicherungen	33.85				22.15	
3170.02	Reisekosten und Spesen	249.50		200.00		200.00	
3170.11	Reisekosten und Spesen B-R'bach					411.75	
3199.02	Übriger Betriebsaufwand	2'787.70		2'600.00		2'779.15	
4250.05	Holzerlös						100.00
4510.01	Entnahmen aus Spezialfinanzierungen des EK		2'787.70		2'600.00		2'779.15
4990.01	Übrige interne Verrechnungen		5'547.35		4'600.00		5'878.90
2172	Schulliegenschaft Bäuert Reichenbach	88'140.85	88'140.85	86'250.00	131'250.00	98'182.45	98'182.45
3000.03	Löhne, Tag- und Sitzungsgelder an Bäuerten					195.00	
3010.01	Löhne des Verwaltungs- und Betriebspersonals	39'514.30		40'000.00		39'336.00	
3050.01	AG-Beiträge AHV, IV, EO, ALV, Verwaltungskosten	2'586.40		2'600.00		2'630.85	
3052.01	AG-Beiträge an Pensionskassen	2'835.90		3'200.00		2'750.00	
3053.01	AG-Beiträge an Unfallversicherungen	285.25		300.00		311.80	
3054.01	AG-Beiträge an Familienausgleichskasse	637.35		700.00		629.45	
3055.01	AG-Beiträge an Krankentaggeldversicherungen	129.00		100.00		127.60	
3130.01	Dienstleistungen Dritter (Telefon, Internet, Porti, Allg.)			700.00			
3134.01	Sachversicherungsprämien	2'889.95		2'550.00		2'538.70	
3137.01	Liegenschaftssteuern	396.50		400.00		396.50	
3137.02	Schwellentelle	310.40		300.00		155.20	
3144.01	Unterhalt Hochbauten, Gebäude	38'555.80		35'400.00		49'091.75	
3170.02	Reisekosten und Spesen					19.60	
4309.01	Übriger betrieblicher Ertrag		425.10				400.00
4990.01	Übrige interne Verrechnungen		87'715.75		131'250.00		97'782.45

12.6	Bäuert Rechnungen	Rechnung 2020		Budget 2020		Rechnung 2019	
		Aufwand	Ertrag	Aufwand	Ertrag	Aufwand	Ertrag
6151	Strassen Bäuert Reichenbach	17'300.50	17'300.50	21'500.00	21'500.00	12'380.65	12'380.65
3000.11	Löhne, Tag- + Sitzungsgelder B R'bach			2'500.00			
3010.11	Löhne Reichenbach			5'000.00		4'716.80	
3050.01	AG-Beiträge AHV, IV, EO, ALV, Verwaltungskosten					296.10	
3052.01	AG-Beiträge an Pensionskassen					290.20	
3053.01	AG-Beiträge an Unfallversicherungen					66.60	
3054.01	AG-Beiträge an Familienausgleichskasse					72.95	
3055.01	AG-Beiträge an Krankentaggeldversicherungen					10.00	
3101.11	Bau- und Unterhaltsmaterial Strassen Reichenbach	17'300.50		14'000.00		6'199.40	
3170.11	Reisekosten und Spesen B-R'bach					728.60	
4309.11	Übriger betrieblicher Ertrag Reichenbach						
4990.01	Übrige interne Verrechnungen		17'300.50		21'500.00		12'380.65
9632	Liegenschaften FV Reichenbach	147'718.00	147'718.00	46'100.00	46'100.00	46'080.00	46'080.00
3000.11	Löhne, Tag- + Sitzungsgelder B R'bach			1'000.00		85.50	
3144.11	Unterhalt Hochbauten B Reichenbach	26'137.95		28'050.00		21'780.55	
3441.11	WB infolge Neubewertung B Reichenbach	3'918.00					
3510.11	Einlage in SF (EK) B-R'bach	117'662.05		17'050.00		24'213.95	
4430.11	Mietzinsen Liegenschaft FV B Reichenbach		46'080.00		46'100.00		46'080.00
4443.11	Marktwertanpassungen Liegenschaften Reichenbach		97'720.00				
4896.11	Entnahme aus Neubewertungsres. B-Reichenbach		3'918.00				

12.6	Bäuert Rechnungen	Rechnung 2020		Budget 2020		Rechnung 2019	
		Aufwand	Ertrag	Aufwand	Ertrag	Aufwand	Ertrag
0123	Exekutive Bäuert Faltschen	4'065.85	4'065.85	10'480.00	10'480.00	10'294.15	10'294.15
3000.03	Löhne, Tag- und Sitzungsgelder an Bäuerten	2'730.00		3'580.00		3'937.50	
3000.17	Löhne, Tag- + Sitzungsgelder B Wengi					2'080.00	
3050.01	AG-Beiträge AHV, IV, EO, ALV, Verwaltungskosten	56.10				78.50	
3053.01	AG-Beiträge an Unfallversicherungen	7.75				13.70	
3054.01	AG-Beiträge an Familienausgleichskasse	13.95				19.85	
3055.01	AG-Beiträge an Krankentaggeldversicherungen	3.00				4.25	
3170.02	Reisekosten und Spesen	200.00		400.00		606.00	
3199.02	Übriger Betriebsaufwand	1'055.05		6'500.00		3'554.35	
4510.01	Entnahmen aus Spezialfinanzierungen des EK		1'055.05		6'500.00		3'554.35
4990.01	Übrige interne Verrechnungen		3'010.80		3'980.00		6'739.80
2173	Schulliegenschaft Bäuert Faltschen	40'976.90	40'976.90	42'300.00	42'300.00	48'387.90	48'387.90
3000.03	Löhne, Tag- und Sitzungsgelder an Bäuerten	420.00		400.00		757.50	
3010.01	Löhne des Verwaltungs- und Betriebspersonals	20'634.40		22'400.00		20'574.65	
3050.01	AG-Beiträge AHV, IV, EO, ALV, Verwaltungskosten	1'285.10		1'400.00		1'539.60	
3052.01	AG-Beiträge an Pensionskassen	2'359.20		1'600.00		1'465.20	
3053.01	AG-Beiträge an Unfallversicherungen	150.25		100.00		164.40	
3054.01	AG-Beiträge an Familienausgleichskasse	316.80		400.00		314.30	
3055.01	AG-Beiträge an Krankentaggeldversicherungen	67.60		100.00		66.80	
3130.01	Dienstleistungen Dritter (Telefon, Internet, Porti, Allg.)			700.00			
3134.01	Sachversicherungsprämien	1'328.20		1'100.00		1'340.60	
3144.01	Unterhalt Hochbauten, Gebäude	13'665.30		13'900.00		21'907.90	
3170.02	Reisekosten und Spesen	750.05		200.00		256.95	
4309.01	Übriger betrieblicher Ertrag		1'250.20				
4990.01	Übrige interne Verrechnungen		39'726.70		42'300.00		48'387.90

12.6	Bäuert Rechnungen	Rechnung 2020		Budget 2020		Rechnung 2019	
		Aufwand	Ertrag	Aufwand	Ertrag	Aufwand	Ertrag
6151	Strassen Bäuert Faltschen	33'641.45	33'641.45	40'600.00	40'600.00	33'883.80	33'883.80
3000.12	Löhne, Tag- + Sitzungsgelder B Faltschen			400.00		1'020.00	
3010.12	Löhne Faltschen			4'000.00		3'475.05	
3050.01	AG-Beiträge AHV, IV, EO, ALV, Verwaltungskosten					218.20	
3053.01	AG-Beiträge an Unfallversicherungen					49.10	
3054.01	AG-Beiträge an Familienausgleichskasse					53.75	
3055.01	AG-Beiträge an Krankentaggeldversicherungen					7.40	
3101.12	Bau- und Unterhaltmaterial Strassen Faltschen	33'641.45		35'000.00		27'218.90	
3170.12	Reisekosten und Spesen B-Faltschen			1'200.00		1'841.40	
4990.01	Übrige interne Verrechnungen		33'641.45		40'600.00		33'883.80
8203	Forstbetrieb B Faltschen	35'064.80	35'064.80	37'400.00	37'400.00	182'749.60	182'749.60
3000.03	Löhne, Tag- und Sitzungsgelder an Bäuerten	630.00		2'500.00		1'845.00	
3010.09	Löhne Forstarbeiter	15'175.25		30'000.00		12'114.40	
3050.01	AG-Beiträge AHV, IV, EO, ALV, Verwaltungskosten	248.30				320.50	
3053.01	AG-Beiträge an Unfallversicherungen	608.25				393.80	
3054.01	AG-Beiträge an Familienausgleichskasse	61.55				77.55	
3055.01	AG-Beiträge an Krankentaggeldversicherungen	2.15				3.25	
3134.01	Sachversicherungsprämien	571.75		600.00		564.45	
3137.01	Liegenschaftssteuern	432.50		400.00		424.70	
3137.02	Schwellentelle	538.15		400.00		265.45	
3144.12	Unterhalt Hochbauten B Faltschen	573.55		600.00		190.50	
3145.01	Waldunterhalt	11'615.75		400.00		66'921.80	
3170.02	Reisekosten und Spesen	4'607.60		2'500.00		1'900.90	
3170.12	Reisekosten und Spesen B-Faltschen					774.70	
3510.01	Einlage in Spezialfinanzierungen EK					96'952.60	

12.6 Bäuer Rechnungen

	Rechnung 2020		Budget 2020		Rechnung 2019	
	Aufwand	Ertrag	Aufwand	Ertrag	Aufwand	Ertrag
4250.05 Holzerlös		7'713.00		2'000.00		
4430.01 Miete- und Pachtzinse Liegenschaften FV		250.00		750.00		500.00
4510.01 Entnahmen aus Spezialfinanzierungen des EK		20'054.95		18'450.00		
4631.01 Kantonsbeiträge		7'046.85		16'200.00		182'249.60
9632 Liegenschaften FV Faltschen	30'243.85	30'243.85	25'700.00	26'100.00	26'099.80	26'099.80
3144.12 Unterhalt Hochbauten B Faltschen	10'295.85		9'400.00		8'013.20	
3510.12 Einlage in SF (EK) B-Faltschen	19'948.00		16'300.00		18'086.60	
4309.12 Übriger betrieblicher Ertrag Faltschen		644.05				
4430.12 Mietzinsen Liegenschaft FV B Faltschen		26'099.80		26'100.00		26'099.80
4443.12 Marktwertanpassungen Liegenschaften Faltschen		3'500.00				

12.6	Bäuert Rechnungen	Rechnung 2020		Budget 2020		Rechnung 2019	
		Aufwand	Ertrag	Aufwand	Ertrag	Aufwand	Ertrag
0124	Exekutive Bäuert Scharnachtal	3'683.85	3'683.85	5'210.00	5'210.00	6'173.35	6'173.35
3000.03	Löhne, Tag- und Sitzungsgelder an Bäuerten	2'160.00		3'260.00		1'520.00	
3000.17	Löhne, Tag- + Sitzungsgelder B Wengi					2'440.00	
3053.01	AG-Beiträge an Unfallversicherungen	2.25				3.15	
3170.02	Reisekosten und Spesen	200.00		200.00		226.55	
3199.02	Übriger Betriebsaufwand	1'321.60		1'750.00		1'983.65	
4510.01	Entnahmen aus Spezialfinanzierungen des EK		1'321.60		1'750.00		1'983.65
4990.01	Übrige interne Verrechnungen		2'362.25		3'460.00		4'189.70
2174	Schulliegenschaft Bäuert Scharnachtal	55'371.10	55'371.10	72'400.00	106'400.00	47'631.65	47'631.65
3000.03	Löhne, Tag- und Sitzungsgelder an Bäuerten			500.00		82.50	
3010.01	Löhne des Verwaltungs- und Betriebspersonals	27'904.25		26'900.00		27'008.40	
3050.01	AG-Beiträge AHV, IV, EO, ALV, Verwaltungskosten	1'602.25		1'700.00		1'472.20	
3052.01	AG-Beiträge an Pensionskassen	2'140.45		2'100.00		1'915.95	
3053.01	AG-Beiträge an Unfallversicherungen	185.30		200.00		194.75	
3054.01	AG-Beiträge an Familienausgleichskasse	395.00		500.00		375.05	
3055.01	AG-Beiträge an Krankentaggeldversicherungen	81.90		100.00		78.50	
3130.01	Dienstleistungen Dritter (Telefon, Internet, Porti, Allg.)			700.00			
3134.01	Sachversicherungsprämien	1'845.40		1'800.00		1'721.35	
3144.01	Unterhalt Hochbauten, Gebäude	19'782.65		37'900.00		13'106.70	
3170.02	Reisekosten und Spesen	51.90				294.25	
3300.40	Planm. Abschreibungen Hochbauten VV	1'382.00				1'382.00	
4990.01	Übrige interne Verrechnungen		55'371.10		106'400.00		47'631.65

12.6	Bäuert Rechnungen	Rechnung 2020		Budget 2020		Rechnung 2019	
		Aufwand	Ertrag	Aufwand	Ertrag	Aufwand	Ertrag
6151	Strassen Bäuert Scharnachtal	23'195.75	23'195.75	33'400.00	33'400.00	28'873.85	28'873.85
3000.13	Löhne, Tag- + Sitzungsgelder B Sch'tal			300.00		253.50	
3010.13	Löhne Scharnachtal			13'400.00		8'076.55	
3050.01	AG-Beiträge AHV, IV, EO, ALV, Verwaltungskosten			2'200.00		507.10	
3052.01	AG-Beiträge an Pensionskassen					.00	
3053.01	AG-Beiträge an Unfallversicherungen			700.00		114.10	
3054.01	AG-Beiträge an Familienausgleichskasse			600.00		124.95	
3055.01	AG-Beiträge an Krankentaggeldversicherungen			100.00		17.15	
3101.13	Bau- und Unterhaltmaterial Strassen Scharnachtal	23'195.75		12'100.00		17'253.85	
3170.13	Reisekosten und Spesen B-Sch'tal			4'000.00		2'526.65	
4990.01	Übrige interne Verrechnungen		23'195.75		33'400.00		28'873.85
8204	Forstbetrieb B Scharnachtal	62'288.55	62'288.55	1'500.00	1'500.00	72'122.50	72'122.50
3000.03	Löhne, Tag- und Sitzungsgelder an Bäuerten	600.00		500.00		825.00	
3010.01	Löhne des Verwaltungs- und Betriebspersonals	197.70					
3010.09	Löhne Forstarbeiter	550.70		500.00		380.70	
3053.01	AG-Beiträge an Unfallversicherungen	42.70				25.45	
3137.01	Liegenschaftssteuern	233.15		300.00		233.15	
3137.02	Schwellentelle	291.50		200.00		145.70	
3145.01	Waldunterhalt	31'277.00				29'871.60	
3170.02	Reisekosten und Spesen	94.20				125.70	
3510.01	Einlage in Spezialfinanzierungen EK	29'001.60				40'515.20	
4250.05	Holzerlös		5'392.55				725.00
4510.01	Entnahmen aus Spezialfinanzierungen des EK				1'500.00		
4631.01	Kantonsbeiträge		56'896.00				71'397.50

12.6 Bäuert Rechnungen

	Rechnung 2020		Budget 2020		Rechnung 2019	
	Aufwand	Ertrag	Aufwand	Ertrag	Aufwand	Ertrag
9632 Liegenschaften FV Scharnachtal	259'120.00	259'120.00	43'700.00	43'300.00	40'774.00	40'774.00
3000.13 Löhne, Tag- + Sitzungsgelder B Sch'tal			400.00		780.00	
3144.13 Unterhalt Hochbauten B Scharnachtal	61'237.05		16'500.00		12'862.70	
3441.13 WB infolge Neubewertung B Scharnachtal	140.00					
3510.13 Einlage in SF (EK) B-Sch'tal	197'742.95		26'800.00		27'131.30	
4309.13 Übriger betrieblicher Ertrag B Scharnachtal						229.00
4430.13 Mietzinsen Liegenschaft FV B Scharnachtal		40'660.00		43'300.00		40'545.00
4443.13 Marktwertanpassungen Liegenschaften Scharnachtal		218'320.00				
4896.13 Entnahme aus Neubewertungsres. B-Scharnachtal		140.00				

12.6	Bäuert Rechnungen	Rechnung 2020		Budget 2020		Rechnung 2019	
		Aufwand	Ertrag	Aufwand	Ertrag	Aufwand	Ertrag
0125	Exekutive Bäuert Kiental	4'964.20	4'964.20	5'630.00	5'630.00	6'702.70	6'702.70
3000.03	Löhne, Tag- und Sitzungsgelder an Bäuerten	3'680.00		3'880.00		4'230.00	
3000.17	Löhne, Tag- + Sitzungsgelder B Wengi					1'540.00	
3053.01	AG-Beiträge an Unfallversicherungen	6.10				6.90	
3170.02	Reisekosten und Spesen	200.00		200.00		200.00	
3199.02	Übriger Betriebsaufwand	1'078.10		1'550.00		725.80	
4260.01	Rückerstattungen und Kostenbeteiligungen Dritter		610.00				
4510.01	Entnahmen aus Spezialfinanzierungen des EK		1'078.10		1'550.00		725.80
4990.01	Übrige interne Verrechnungen		3'276.10		4'080.00		5'976.90
6151	Strassen Bäuert Kiental	10.80	10.80	11'800.00	11'800.00	10'565.15	10'565.15
3000.14	Löhne, Tag- + Sitzungsgelder B Kiental			300.00		180.00	
3010.14	Löhne Kiental			3'500.00		2'580.75	
3050.01	AG-Beiträge AHV, IV, EO, ALV, Verwaltungskosten					162.05	
3053.01	AG-Beiträge an Unfallversicherungen					36.45	
3054.01	AG-Beiträge an Familienausgleichskasse					39.95	
3055.01	AG-Beiträge an Krankentaggeldversicherungen					5.50	
3101.14	Bau- und Unterhaltsmaterial Strassen Kiental	10.80		6'000.00		6'681.25	
3170.14	Reisekosten und Spesen B-Kiental			2'000.00		879.20	
4990.01	Übrige interne Verrechnungen		10.80		11'800.00		10'565.15

12.6	Bäuert Rechnungen	Rechnung 2020		Budget 2020		Rechnung 2019	
		Aufwand	Ertrag	Aufwand	Ertrag	Aufwand	Ertrag
8205	Forstbetrieb B Kiental	2'708.20	2'708.20	7'100.00	7'100.00	6'487.00	6'487.00
3000.03	Löhne, Tag- und Sitzungsgelder an Bäueren	1'435.80		300.00		675.00	
3010.09	Löhne Forstarbeiter			3'000.00			
3053.01	AG-Beiträge an Unfallversicherungen	3.05				1.40	
3137.01	Liegenschaftssteuern	114.70				114.70	
3137.02	Schwellentelle	148.90				74.40	
3145.01	Waldunterhalt	1'002.25		3'300.00		3'242.30	
3170.02	Reisekosten und Spesen	3.50		500.00			
3510.01	Einlage in Spezialfinanzierungen EK					2'379.20	
4250.05	Holzerlös		525.50				
4510.01	Entnahmen aus Spezialfinanzierungen des EK		2'182.70		7'100.00		
4631.01	Kantonsbeiträge						6'487.00
9632	Liegenschaften FV Kiental	322'770.00	322'770.00	67'100.00	67'100.00	66'260.00	66'260.00
3000.14	Löhne, Tag- + Sitzungsgelder B Kiental	150.00		300		172.50	
3010.14	Löhne Kiental					691.85	
3050.01	AG-Beiträge AHV, IV, EO, ALV, Verwaltungskosten					96.75	
3053.01	AG-Beiträge an Unfallversicherungen					10.30	
3054.01	AG-Beiträge an Familienausgleichskasse					22.95	
3055.01	AG-Beiträge an Krankentaggeldversicherungen					.00	
3144.14	Unterhalt Hochbauten B Kiental	19'686.40		28'650.00		12'625.85	
3441.14	WB infolge Neubewertung B Kiental	296'682.90					
3510.14	Einlage in SF (EK) B-Kiental	6'250.70		38'150.00		52'639.80	
4309.14	Übriger betrieblicher Ertrag B Kiental		60.00		1'800.00		1'800.00
4430.14	Mietzinsen Liegenschaft FV B Kiental		64'280.00		65'300.00		64'460.00
4896.14	Entnahme aus Neubewertungsres. B Kiental		258'430.00				

12.6	Bäuert Rechnungen	Rechnung 2020		Budget 2020		Rechnung 2019	
		Aufwand	Ertrag	Aufwand	Ertrag	Aufwand	Ertrag
0126	Exekutive Bäuert Kien-Aris	6'203.40	6'203.40	7'900.00	7'900.00	6'173.70	6'173.70
3000.03	Löhne, Tag- und Sitzungsgelder an Bäuerten	4'025.00		4'700.00		2'480.00	
3000.17	Löhne, Tag- + Sitzungsgelder B Wengi					1'680.00	
3053.01	AG-Beiträge an Unfallversicherungen	4.20				2.80	
3170.02	Reisekosten und Spesen	200.00		200.00		200.00	
3199.02	Übriger Betriebsaufwand	1'974.20		3'000.00		1'810.90	
4510.01	Entnahmen aus Spezialfinanzierungen des EK		1'974.20		3'000.00		1'810.90
4990.01	Übrige interne Verrechnungen		4'229.20		4'900.00		4'362.80
2176	Schulliegenschaft Bäuert Kien-Aris	62'732.55	62'732.55	54'000.00	54'000.00	57'152.75	57'152.75
3000.03	Löhne, Tag- und Sitzungsgelder an Bäuerten					679.50	
3010.01	Löhne des Verwaltungs- und Betriebspersonals	40'162.10		32'100.00		32'650.55	
3010.20	Ferien + Überzeitsaldo Personal	-922.00				3'763.00	
3050.01	AG-Beiträge AHV, IV, EO, ALV, Verwaltungskosten	2'531.55		2'000.00		2'008.30	
3052.01	AG-Beiträge an Pensionskassen	2'478.30		2'000.00		1'982.05	
3053.01	AG-Beiträge an Unfallversicherungen	290.95		200.00		268.30	
3054.01	AG-Beiträge an Familienausgleichskasse	623.85		600.00		511.70	
3055.01	AG-Beiträge an Krankentaggeldversicherungen	133.40		100.00		109.00	
3130.01	Dienstleistungen Dritter (Telefon, Internet, Porti, Allg.)			700.00			
3134.01	Sachversicherungsprämien	1'607.85				1'626.50	
3137.02	Schwellentelle	1'381.20				698.10	
3144.01	Unterhalt Hochbauten, Gebäude	14'445.35		16'300.00		12'719.55	
3170.02	Reisekosten und Spesen					136.20	
4470.01	Miet- / Pacht- und Baurechtszinsen Liegenschaften VV		180.00				220.00
4990.01	Übrige interne Verrechnungen		62'552.55		54'000.00		56'932.75

12.6	Bäuert Rechnungen	Rechnung 2020		Budget 2020		Rechnung 2019	
		Aufwand	Ertrag	Aufwand	Ertrag	Aufwand	Ertrag
6151	Strassen Bäuert Kien-Aris	-1'889.05	-1'889.05	6'450.00	6'450.00	16'003.20	16'003.20
3000.15	Löhne, Tag- + Sitzungsgelder B Kien-Aris			450.00		135.00	
3010.15	Löhne Kien-Aris			1'000.00			
3101.15	Bau- und Unterhaltmaterial Strassen Kien-Aris	-1'889.05		5'000.00		15'868.20	
3170.15	Reisekosten und Spesen B-Kien-Aris						
4260.01	Rückerstattungen und Kostenbeteiligungen Dritter		548.40				
4990.01	Übrige interne Verrechnungen		-2'437.45		6'450.00		16'003.20
8206	Forstbetrieb B Kien-Aris	23'997.50	23'997.50	33'550.00	33'550.00	22'156.55	22'156.55
3000.03	Löhne, Tag- und Sitzungsgelder an Bäuerten	5'220.00		250.00		5'835.00	
3010.09	Löhne Forstarbeiter			5'100.00			
3050.01	AG-Beiträge AHV, IV, EO, ALV, Verwaltungskosten	253.45				364.85	
3053.01	AG-Beiträge an Unfallversicherungen	186.65				244.85	
3054.01	AG-Beiträge an Familienausgleichskasse	62.90				86.65	
3134.01	Sachversicherungsprämien	42.60				60.40	
3137.01	Liegenschaftssteuern	13.25				16.00	
3137.02	Schwellentelle	217.05				110.00	
3144.01	Unterhalt Hochbauten, Gebäude	1'455.40		500.00			
3145.01	Waldunterhalt	15'988.70		24'700.00		11'784.70	
3145.02	Aufforstung und Pflege			3'000.00			
3170.02	Reisekosten und Spesen	557.50				691.00	
3510.01	Einlage in Spezialfinanzierungen EK					2'963.10	
4250.05	Holzerlös		6'231.15		3'000.00		4'612.90
4510.01	Entnahmen aus Spezialfinanzierungen des EK		12'366.35		27'050.00		
4631.01	Kantonsbeiträge		5'400.00				17'543.65
4631.05	Kantonsbeitrag Waldunterhalt				1'500.00		
4631.06	Kantonsbeitrag Aufforstung und Pflege				2'000.00		

12.6	Bäuert Rechnungen	Rechnung 2020		Budget 2020		Rechnung 2019	
		Aufwand	Ertrag	Aufwand	Ertrag	Aufwand	Ertrag
9632	Liegenschaften FV Kien-Aris	57'279.00	57'279.00	49'200.00	49'200.00	49'159.00	49'159.00
3000.15	Löhne, Tag- + Sitzungsgelder B Kien-Aris	165.00				75.00	
3010.15	Löhne Kien-Aris					286.20	
3050.01	AG-Beiträge AHV, IV, EO, ALV, Verwaltungskosten					40.00	
3053.01	AG-Beiträge an Unfallversicherungen					4.25	
3054.01	AG-Beiträge an Familienausgleichskasse					9.50	
3144.15	Unterhalt Hochbauten B Kien-Aris	14'554.05		16'400.00		18'623.30	
3441.15	WB infolge Neubewertung B Kien-Aris	8'120.00					
3510.15	Einlage in SF (EK) B-Kien-Aris	34'439.95		32'800.00		30'120.75	
4430.15	Mietzinsen Liegenschaft FV B Kien-Aris		49'159.00		49'200.00		49'159.00
4896.15	Entnahme aus Neubewertungsres. B-Kien-Aris		8'120.00				

12.6	Bäuert Rechnungen	Rechnung 2020		Budget 2020		Rechnung 2019	
		Aufwand	Ertrag	Aufwand	Ertrag	Aufwand	Ertrag
0127	Exekutive Bäuert Reudlen	5'158.65	5'158.65	8'200.00	8'200.00	10'140.05	10'140.05
3000.03	Löhne, Tag- und Sitzungsgelder an Bäuerten	3'810.00		4'700.00		5'092.50	
3000.17	Löhne, Tag- + Sitzungsgelder B Wengi					2'800.00	
3050.01	AG-Beiträge AHV, IV, EO, ALV, Verwaltungskosten	43.20					
3053.01	AG-Beiträge an Unfallversicherungen	19.75				17.70	
3054.01	AG-Beiträge an Familienausgleichskasse	10.70					
3055.01	AG-Beiträge an Krankentaggeldversicherungen	2.30					
3170.02	Reisekosten und Spesen	253.80		700.00		271.10	
3199.02	Übriger Betriebsaufwand	1'018.90		2'800.00		1'958.75	
4510.01	Entnahmen aus Spezialfinanzierungen des EK		1'018.90		2'800.00		1'958.75
4990.01	Übrige interne Verrechnungen		4'139.75		5'400.00		8'181.30
2177	Schulliegenschaft Bäuert Reudlen	73'853.90	73'853.90	59'800.00	59'800.00	49'134.20	49'134.20
3000.02	Löhne, Tag- und Sitzungsgelder an Kommissionen					24.65	
3000.03	Löhne, Tag- und Sitzungsgelder an Bäuerten			200.00		110.05	
3010.01	Löhne des Verwaltungs- und Betriebspersonals	46'493.25		37'200.00		30'673.95	
3050.01	AG-Beiträge AHV, IV, EO, ALV, Verwaltungskosten	1'184.65		2'400.00		1'872.60	
3052.01	AG-Beiträge an Pensionskassen	1'714.80		1'800.00		1'714.80	
3053.01	AG-Beiträge an Unfallversicherungen	234.85		200.00		227.30	
3054.01	AG-Beiträge an Familienausgleichskasse	510.60		700.00		448.05	
3055.01	AG-Beiträge an Krankentaggeldversicherungen	105.35		100.00		89.40	
3130.01	Dienstleistungen Dritter (Telefon, Internet, Porti, Allg.)			700.00			
3134.01	Sachversicherungsprämien	1'962.75		2'000.00		1'980.15	
3144.01	Unterhalt Hochbauten, Gebäude	21'431.00		14'250.00		11'893.30	
3170.02	Reisekosten und Spesen	216.65		250.00		99.95	
4260.01	Rückerstattungen und Kostenbeteiligungen Dritter		15'079.15				
4309.01	Übriger betrieblicher Ertrag						100.00
4990.01	Übrige interne Verrechnungen		58'774.75		59'800.00		49'034.20

12.6	Bäuert Rechnungen	Rechnung 2020		Budget 2020		Rechnung 2019	
		Aufwand	Ertrag	Aufwand	Ertrag	Aufwand	Ertrag
6151	Strassen Bäuert Reudlen	8'532.35	8'532.35	19'700.00	19'700.00	13'344.00	13'344.00
3000.16	Löhne, Tag- + Sitzungsgelder B Reudlen			1'100.00		270.00	
3010.16	Löhne Reudlen			1'000.00			
3054.01	AG-Beiträge an Familienausgleichskasse					2.95	
3101.16	Bau- und Unterhaltsmaterial Strassen Reudlen	6'635.35		10'000.00		5'700.35	
3101.26	Gemeinwerk B-Reudlen	1'897.00		7'000.00		7'370.70	
3170.16	Reisekosten und Spesen B-Reudlen			600.00			
4990.01	Übrige interne Verrechnungen		8'532.35		19'700.00		13'344.00
9632	Liegenschaften FV Reudlen	54'639.00	54'639.00	39'000.00	39'000.00	39'000.00	39'000.00
3144.16	Unterhalt Hochbauten B Reudlen	17'348.75		15'800.00		16'874.75	
3441.16	WB infolge Neubewertung B Reudlen	15'639.00					
3510.16	Einlage in SF (EK) B-Reudlen	21'651.25		23'200.00		22'125.25	
4430.16	Mietzinsen Liegenschaft FV B Reudlen		39'000.00		39'000.00		39'000.00
4896.16	Entnahme aus Neubewertungsres. B-Reudlen		15'639.00				

12.6	Bäuert Rechnungen	Rechnung 2020		Budget 2020		Rechnung 2019	
		Aufwand	Ertrag	Aufwand	Ertrag	Aufwand	Ertrag
0128	Exekutive Bäuert Wengi	6'382.10	6'382.10	6'400.00	6'400.00	7'631.80	7'631.80
3000.03	Löhne, Tag- und Sitzungsgelder an Bäuerten	4'957.50		4'700.00		1'850.00	
3000.17	Löhne, Tag- + Sitzungsgelder B Wengi					2'800.00	
3053.01	AG-Beiträge an Unfallversicherungen	5.10				3.85	
3170.02	Reisekosten und Spesen	562.00		200.00		624.80	
3199.02	Übriger Betriebsaufwand	857.50		1'500.00		2'353.15	
4510.01	Entnahmen aus Spezialfinanzierungen des EK		857.50		1'500.00		2'353.15
4990.01	Übrige interne Verrechnungen		5'524.60		4'900.00		5'278.65
6151	Strassen Bäuert Wengi	19'510.75	19'510.75	31'040.00	31'040.00	10'616.50	10'616.50
3000.17	Löhne, Tag- + Sitzungsgelder B Wengi			240.00		630.00	
3010.17	Löhne Wengi			6'500.00		4'343.30	
3050.01	AG-Beiträge AHV, IV, EO, ALV, Verwaltungskosten					272.70	
3053.01	AG-Beiträge an Unfallversicherungen					61.35	
3054.01	AG-Beiträge an Familienausgleichskasse					67.20	
3055.01	AG-Beiträge an Krankentaggeldversicherungen					9.20	
3101.17	Bau- und Unterhaltmaterial Strassen Wengi	19'464.20		20'000.00		1'072.20	
3101.27	Gemeinwerk B-Wengi	46.55		4'300.00		2'608.00	
3170.17	Reisekosten und Spesen B-Wengi					1'552.55	
4990.01	Übrige interne Verrechnungen		19'510.75		31'040.00		10'616.50
8208	Forstbetrieb B Wengi	24.45	24.45			17.55	17.55
3137.01	Liegenschaftssteuern	10.80				10.80	
3137.02	Schwellentelle	13.65				6.75	
4510.01	Entnahmen aus Spezialfinanzierungen des EK		24.45				17.55

12.6 Bäuert Rechnungen

	Rechnung 2020		Budget 2020		Rechnung 2019	
	Aufwand	Ertrag	Aufwand	Ertrag	Aufwand	Ertrag
9632 Liegenschaften FV Wengi	119'801.75	119'801.75	64'265.00	64'400.00	65'026.15	65'026.15
3000.17 Löhne, Tag- + Sitzungsgelder B Wengi	600.00		2'400.00		3'060.00	
3010.17 Löhne Wengi			1'500.00			
3144.17 Unterhalt Hochbauten B Wengi	34'036.75		29'000.00		29'156.55	
3170.17 Reisekosten und Spesen B-Wengi	25.00				25.00	
3441.17 WB infolge Neubewertung B Wengi	85'140.00					
3510.17 Einlage in SF (EK) B-Wengi			31'365.00		32'784.60	
4430.17 Mietzinsen Liegenschaft FV B Wengi		64'562.75		64'400.00		65'026.15
4510.17 Entnahme aus SF (EK) B-Wengi		9'368.00				
4896.17 Entnahme aus Neubewertungsres. B-Wengi		45'871.00				

12.6	Bäuert Rechnungen	Rechnung 2020		Budget 2020		Rechnung 2019	
		Aufwand	Ertrag	Aufwand	Ertrag	Aufwand	Ertrag
0129	Exekutive Bäuert Schwandi	701.05	701.05	4'100.00	4'100.00	5'546.15	5'546.15
3000.03	Löhne, Tag- und Sitzungsgelder an Bäuerten	500.00		3'300.00		3'340.00	
3000.17	Löhne, Tag- + Sitzungsgelder B Wengi					980.00	
3050.01	AG-Beiträge AHV, IV, EO, ALV, Verwaltungskosten					47.20	
3053.01	AG-Beiträge an Unfallversicherungen	1.05				4.30	
3054.01	AG-Beiträge an Familienausgleichskasse					11.20	
3170.02	Reisekosten und Spesen	200.00		200.00		302.90	
3199.02	Übriger Betriebsaufwand			600.00		860.55	
4510.01	Entnahmen aus Spezialfinanzierungen des EK				600.00		860.55
4990.01	Übrige interne Verrechnungen		701.05		3'500.00		4'685.60
6151	Strassen Bäuert Schwandi	94.25	94.25	2'750.00	2'750.00	3'955.00	3'955.00
3101.18	Bau- und Unterhaltmaterial Strassen Schwandi	94.25					
3101.28	Gemeinwerk B-Schwandi			2'750.00		3'955.00	
4990.01	Übrige interne Verrechnungen		94.25		2750		3'955.00

12.6	Bäuert Rechnungen	Rechnung 2020		Budget 2020		Rechnung 2019	
		Aufwand	Ertrag	Aufwand	Ertrag	Aufwand	Ertrag
9632	Liegenschaften FV Schwandi	174'161.10	174'161.10	54'135.00	54'000.00	57'485.15	57'485.15
3010.18	Löhne Schwandi	2'282.10		3'000.00		1'955.55	
3050.01	AG-Beiträge AHV, IV, EO, ALV, Verwaltungskosten	148.45		300.00			
3053.01	AG-Beiträge an Unfallversicherungen	6.70					
3054.01	AG-Beiträge an Familienausgleichskasse	36.50		100.00			
3144.18	Unterhalt Hochbauten B Schwandi	49'095.60		43'000.00		52'789.10	
3170.18	Reisekosten und Spesen B-Schwandi	91.75				259.35	
3441.18	WB infolge Neubewertung B Schwandi	122'500.00					
3510.18	Einlage in SF (EK) Schwandi			7'735.00		2'481.15	
4309.18	Übriger betrieblicher Ertrag B Schwandi		1'800.00		1'800.00		1'800.00
4430.18	Mietzinsen Liegenschaft FV B Schwandi		52'165.00		52'200.00		52'793.00
4439.18	Übriger Liegenschaftsertrag (Versicherungsleistungen) B Schwandi						2'892.15
4443.18	Marktwertanpassungen Liegenschaften Schwandi		22'820.00				
4510.17	Entnahme aus SF (EK) B-Schwandi		61'912.10				
4896.18	Entnahme aus Neubewertungsres. B-Schwandi		35'464.00				