



Einwohnergemeinde Reichenbach



Jahresrechnung 2021 nach HRM2

INHALTSVERZEICHNIS

1	BERICHTERSTATTUNG.....	4
1.1	Allgemeines und Grundlagen	4
1.2	Das wichtigste in Kürze	4
1.3	Gesamtergebnis	5
1.4	Bericht	6
1.4.1	Erfolgsrechnung.....	6
1.4.2	Spezialfinanzierung (SF).....	12
1.4.3	Übrige Spezialfinanzierungen (SF) mit Gemeindereglement.....	13
1.4.4	Finanz- und Lastenausgleich	16
1.4.5	Investitionsrechnung	17
1.4.6	Bilanz	17
1.4.7	Geldflussrechnung	18
1.4.8	Nachkredite.....	18
2	ECKDATEN	19
2.1	Übersicht	19
2.2	Selbstfinanzierung / Finanzierungsergebnis	20
2.3	Gestufte Erfolgsausweise	21
2.3.1	Gesamter Haushalt	21
2.3.2	Allgemeiner Haushalt	22
2.3.3	Wasserversorgung.....	23
2.3.4	Abwasserentsorgung	24
2.3.5	Abfall.....	25
3	BILANZ	26
4	FUNKTIONEN	27
4.1	Erfolgsrechnung	27
4.1.1	Kommentar	28

4.2 Investitionsrechnung.....	31
5 SACHGRUPPEN	33
5.1 Erfolgsrechnung	33
5.2 Investitionsrechnung.....	34
6 GELDFLUSSRECHNUNG	35
7 FINANZKENNZAHLEN.....	37
7.1 Gesamthaushalt	37
7.2 Allgemeiner Haushalt	38
7.3 Spezialfinanzierung Wasserversorgung.....	39
7.4 Spezialfinanzierung Abwasserentsorgung	39
7.5 Spezialfinanzierung Abfall	40
8 ANTRAG DER EXEKUTIVE	41
9 BESTÄTIGUNGSBERICHT.....	42
10 GENEHMIGUNG DER JAHRESRECHNUNG	43
11 ANHANG	44
11.1 Regelwerk	44
11.1.1 Angewendetes Regelwerk.....	44
11.1.2 Bewertung Finanzvermögen*	44
11.1.3 Bewertung Verwaltungsvermögen.....	45
11.1.4 Aktivierungsgrenzen.....	45
11.1.5 Bestehendes Verwaltungsvermögen	45
11.2 Grundlagen der Jahresrechnung	45
11.3 Eigenkapitalnachweis	46
11.4 Rückstellungsspiegel.....	48
11.5 Beteiligungsspiegel.....	49
11.6 Gewährleistungsspiegel.....	50
11.7 Anlagespiegel.....	51
11.8 Kreditkontrolle	54

11.8.1 Verpflichtungskredite für Investitionen.....	54
11.8.2 Nachkredite.....	56
11.9 Weitere massgebende Angaben.....	60
11.9.1 Wiederbeschaffungswert Wasserversorgungsanlagen	60
11.9.2 Wiederbeschaffungswert Abwasserentsorgungsanlagen	61
12 DETAILS ZUR RECHNUNG	62
12.1 Bilanz	62
12.2 Erfolgsrechnung nach Funktionen	73
12.3 Erfolgsrechnung nach Sachgruppen.....	134
12.4 Investitionsrechnung nach Funktionen.....	166
12.5 Investitionsrechnung nach Sachgruppen	173
12.6 Bäuerrechnungen	176

1 BERICHTERSTATTUNG

1.1 Allgemeines und Grundlagen

Die Jahresrechnung 2021 wurde nach dem Rechnungslegungsmodell HRM2, gemäss Art. 70 Gemeindegesetz (GG, [BSIG 170.11]), erstellt. Als Software dienen die zur Verfügung stehenden Programme ABACUS und NEST/IS-E. Marco Schläppi, Dipl. Bernischer Finanzverwalter ist für die Rechnungsführung verantwortlich. Toni Imsand trägt seit 1. Januar 2014 als Gemeinderatsmitglied die politische Verantwortung für die Abteilung Finanzen.

Die Steueranlage für die Gemeindesteuern beträgt seit 2015 unverändert 1.77 Einheiten, diejenige für die Liegenschaftssteuern 1.2 ‰ der amtlichen Werte.

1.2 Das wichtigste in Kürze

- Die Jahresrechnung 2021 der Einwohnergemeinde Reichenbach schliesst im Gesamthaushalt (inklusive Spezialfinanzierungen) mit einem **Ertragsüberschuss von CHF 498'282.73** ab.
- Es wurden Nettoinvestitionen von CHF 982'042.10 getätigt.
- Die Steuereinnahmen 2021 sind deutlich höher ausgefallen als im Vorjahr oder budgetiert.
- Die Spezialfinanzierungen Eigenkapital der Bäuerten werden aufgelöst und in die neu eröffneten Spezialfinanzierungen Vorfinanzierung Infrastrukturen Verwaltungsvermögen und Spezialfinanzierung Liegenschaften Finanzvermögen eingelegt.
- Durch die Auflösung der Spezialfinanzierungen Eigenkapital der Bäuerten, wird der Gewinn der Liegenschaften im Finanzvermögen, erstmals der Gemeindebuchhaltung gutgeschrieben und nicht länger den Bäuerten. Dies wirkt sich positiv auf den Jahresabschluss aus. (+ CHF 188'000.00)
- Die Nettobelastung aus dem Finanz- und Lastenausgleich sinkt gegenüber dem Vorjahr um CHF 185'000.00
- Ab dem Jahr 2021 muss die Neubewertungsreserve innert 5 Jahren zugunsten des Bilanzüberschusses aufgelöst werden. Dies verbessert die Jahresrechnung 2021 um CHF 204'000.00, hat jedoch keinen Einfluss auf die flüssigen Mittel.

1.3 Gesamtergebnis

Der Gesamthaushalt, welcher die Gemeindeversammlung genehmigen muss, setzt sich wie folgt zusammen:

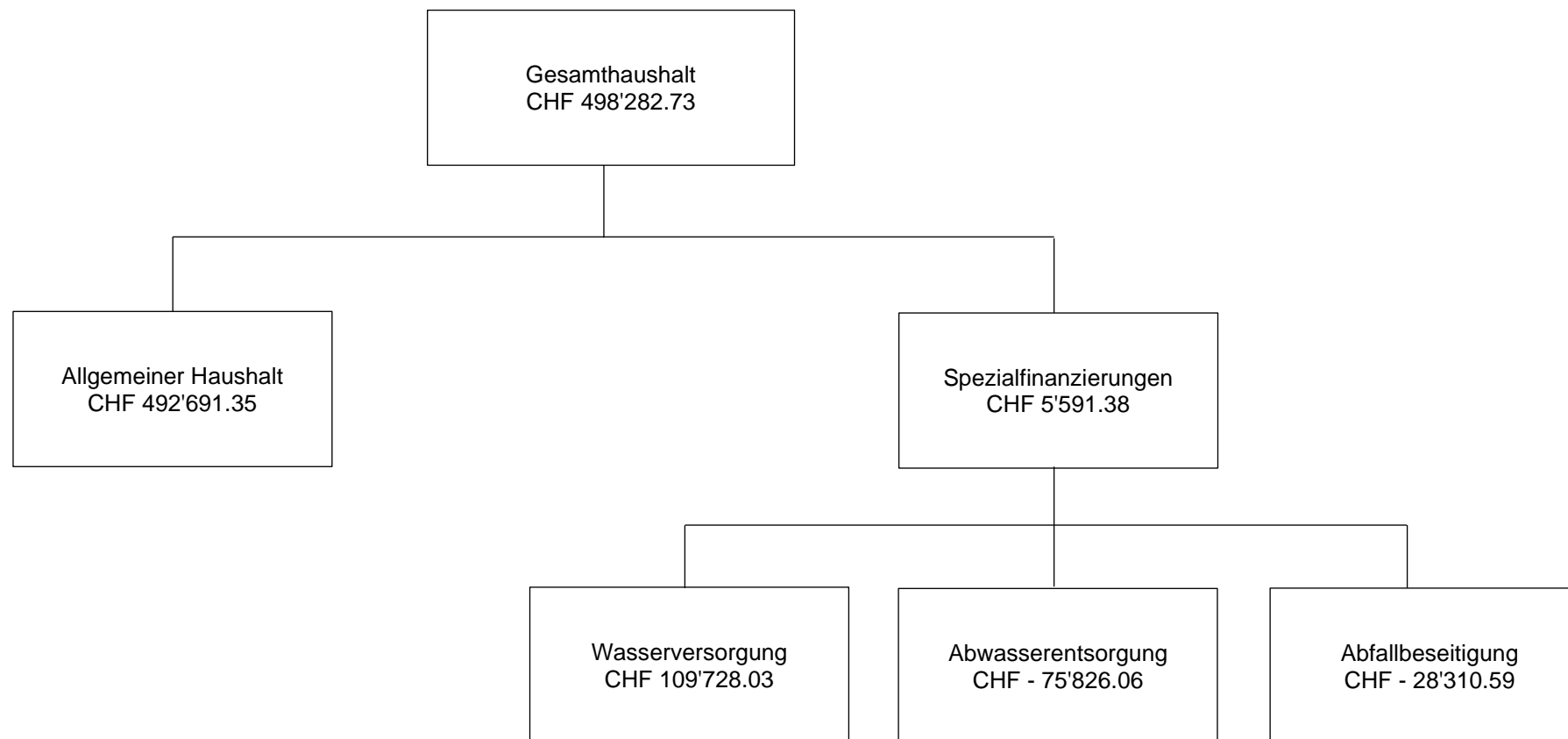

Ergebnis	Rechnung 2021	Budget 2021	Abweichung	Rechnung 2020	Abweichung
Allgemeiner Haushalt	492'691.35	-391'883.00	884'574.35	-137'075.25	629'766.60
Spezialfinanzierungen	5'591.38	-47'000.00	52'591.38	214'750.45	-209'159.07
Gesamthaushalt	498'282.73	-438'883.00	937'165.73	77'675.20	420'607.53

1.4 Bericht

1.4.1 Erfolgsrechnung

30 Personalaufwand	Rechnung 2021	Budget 2021	Rechnung 2020
	2'356'834.95	2'251'840.00	2'096'590.90
Abweichung %		4.66	12.41
Abweichung CHF		104'994.95	260'244.05

Der gesamte Personalaufwand (Entschädigungen, Besoldung, Sozialversicherungen) ist CHF 104'994.95 höher als budgetiert. Aufgrund von Pensionierungen müssen neue Mitarbeiter eingearbeitet werden, was zu Überschneidungen und somit höheren Lohnkosten führt. Der Bereich Tiefbau wird neu über den Personalaufwand abgerechnet und nicht länger über Honorare externe Berater. Höhere Lohnkosten führen auch zu höheren Arbeitgeberbeiträgen im Bereich der Sozialversicherungen. In der Sachgruppe Personalaufwand sind nicht nur die Lohnkosten ersichtlich, sondern als Beispiel auch sämtliche Sitzungsgelder, Funktionsentschädigungen, Feuerwehrsold, Beiträge Sozialversicherungen, Ausbildungskosten usw.

31 Sach- und übriger Betriebsaufwand	Rechnung 2021	Budget 2021	Rechnung 2020
	4'702'326.06	4'007'194.00	3'967'840.97
Abweichung %		17.35	18.51
Abweichung CHF		695'132.06	734'485.09

Der Sach- und übrige Betriebsaufwand liegt CHF 695'132.06 über dem Budget. Die starke Zunahme lässt sich hauptsächlich durch die Geschäftsstelle Forst Frutigland begründen. Die Forstprojekte, Seilkranprojekte, Biodiversität und Forstschutz machen bereits eine Abweichung von CHF 409'000.00 zum Budget aus. Die Kosten für den Winterdienst liegen mit CHF 714'000.00 mehr als CHF 300'000.00 über dem Budget.

33 Abschreibungen Verwaltungsvermögen	Rechnung 2021	Budget 2021	Rechnung 2020
	1'266'746.90	1'350'220.00	1'290'675.65
Abweichung %		-6.18	-1.85
Abweichung CHF		-83'473.10	-23'928.75

Das bestehende Verwaltungsvermögen wurde per 01. Januar 2016 zu Buchwerten in HRM2 übernommen. Dieses wird innert 10 Jahren (bis 2025) mit einem Betrag von CHF 825'296.00 linear abgeschrieben.

Das bestehende Verwaltungsvermögen der Wasserversorgung wurde per 31. Dezember 2021 mit der letzten Tranche von CHF 145'655.20 vollständig abgeschrieben.

Die ordentlichen Abschreibungen nach Nutzungsdauer betragen CHF 295'795.70

Die gesamten Abschreibungen betragen CHF 1'266'746.90 und liegen um CHF 83'473.10 unter dem Budget.

34 Finanzaufwand	Rechnung 2021	Budget 2021	Rechnung 2020
	217'343.15	61'150.00	645'774.85
Abweichung %		255.43	-66.34
Abweichung CHF		156'193.15	-428'431.70

Die Zunahme gegenüber dem Budget ist auf die Wertberichtigung auf Finanzanlagen von CHF 160'000.00 zurückzuführen. Die Anteilscheine der Genossenschaft Seniorenwohnungen wurden vollständig wertberichtigt. Dank den tiefen Zinsen ist der Zinsaufwand weiter gesunken.

35 Einlagen in Fonds und Spezialfinanzierungen	Rechnung 2021	Budget 2021	Rechnung 2020
	623'461.28	675'730.00	1'045'807.45
Abweichung %		-7.74	-40.38
Abweichung CHF		-52'268.72	-422'346.17

In der Sachgruppe 35 werden die Einlagen in den Werterhalt der Spezialfinanzierungen Feuerwehr, Kurtaxen, Wasserversorgung, Abwasserentsorgung verbucht. Die Einlagen liegen CHF 52'268.72 unter dem Budget. Durch den Wegfall der Einlage in die Spezialfinanzierung Eigenkapital der Bäueren fällt der Betrag deutlich tiefer aus, als im Vorjahr.

36 Transferaufwand	Rechnung 2021	Budget 2021	Rechnung 2020
	6'324'125.01	6'294'212.00	6'390'950.35
Abweichung %		0.48	-1.05
Abweichung CHF		29'913.01	-66'825.34

Unter Transferaufwand werden Entschädigungen an Gemeinwesen, Finanz- und Lastenausgleich und Beiträge an Gemeinwesen und Dritte verbucht. Die Bürgschaftsverpflichtung gegenüber der Spar- und Leihkasse Frutigen betreffend Sportbahnen Kiental AG musste mit einem Betrag von CHF 53'000.00 zurückbezahlt werden. Der Anteil an IBEM Frutigen (Integration und Besondere Massnahmen) liegt mit CHF 282'000.00 rund CHF 44'000.00 höher als budgetiert. Die gemäss Kanton budgetierte Lehrerbesoldung fällt um CHF 140'000.00 höher aus.

37 Durchlaufende Beiträge	Rechnung 2021	Budget 2021	Rechnung 2020
	40'307.00	41'900.00	6'938.00
Abweichung %		-3.80	480.96
Abweichung CHF		-1'593.00	33'369.00

Durchlaufende Beiträge werden an Dritte weitergeleitet. Die Zugänge sind in der Sachgruppe 47 erfasst. Durchlaufende Beiträge sind erfolgsneutral.

38 Ausserordentlicher Aufwand	Rechnung 2021	Budget 2021	Rechnung 2020
	3'732'681.35	0.00	0.00
Abweichung %			
Abweichung CHF		3'732'681.35	3'732'681.35

Die Einlage der Eigenkapitale der Bäueren von über CHF 3 Millionen in die neuen Spezialfinanzierungen Vorfinanzierung Infrastrukturen Verwaltungsvermögen und Spezialfinanzierung Liegenschaften Finanzvermögen wurden über den ausserordentlichen Aufwand verbucht. Ebenfalls wurde die Einlage aus der Neubewertungsreserve in die Schwankungsreserve von CHF 545'000.00 verbucht.

39 Interne Verrechnungen	Rechnung 2021	Budget 2021	Rechnung 2020
	82'300.00	629'230.00	536'980.35
Abweichung %		-86.92	-84.67
Abweichung CHF		-546'930.00	-454'680.35

Die internen Verrechnungen (Leistungsverrechnungen zwischen den betreffenden Funktionen) des Allgemeinen Haushalts werden mit den Sachgruppen 39 und 49 vorgenommen. Ab der Jahresrechnung 2021, wird auf die interne Verrechnung im Bereich Exekutive sowie Schulliegenschaften verzichtet. Die Funktion Bäuertstrassen wird nicht mehr geführt, daher fallen diese internen Verrechnungen ebenfalls weg.

Die Verrechnung von Betriebs- und Verwaltungsaufwand für die Spezialfinanzierungen Feuerwehr, Wasser, Abwasser, Abfall und Forst laufen über die Sachgruppe 361. Die Verrechnung der kalkulatorischen Zinsen für Spezialfinanzierungen erfolgt über die Sachgruppe 34 resp. 44 (Finanzaufwand, Finanzertrag).

40 Fiskalertrag	Rechnung 2021	Budget 2021	Rechnung 2020
	8'455'417.35	7'246'200.00	7'709'633.25
Abweichung %		16.69	9.67
Abweichung CHF		1'209'217.35	745'784.10

Der im Rechnungsjahr 2021 verbuchte Steuerertrag, umfasst die drei Ratenrechnungen und sämtliche, im Jahr 2021, provisorisch oder definitiv erstellten Abrechnungen für Steuern aus den Vorjahren. Er entspricht nicht dem Ertrag des Steuerjahres gemäss Steuerstatistik, sondern ist immer abhängig von Veranlagungen und Entscheidungen, welche die Vorjahre betreffen und vom Zeitpunkt, an welchen die steuerpflichtigen Personen oder Firmen ihre Steuererklärung einreichen. Der Steuerertrag kann dadurch von Jahr zu Jahr schwanken.

	Rechnung 2021	Budget 2021	Abweichung	Rechnung 2020	Abweichung
40 Fiskalertrag	8'455'417.35	7'246'200.00	1'209'217.35	7'709'633.25	745'784.10
400 Direkte Steuern natürliche Personen	6'447'592.15	5'848'200.00	599'392.15	5'965'655.55	481'936.60
4000 Einkommenssteuern	5'726'339.90	5'257'700.00	468'639.90	5'333'267.60	393'072.30
4001 Vermögenssteuern	620'381.55	535'000.00	85'381.55	561'638.80	58'742.75
4002 Quellensteuern	100'870.70	55'500.00	45'370.70	70'749.15	30'121.55
401 Direkte Steuern juristische Personen	742'539.70	214'000.00	528'539.70	478'117.35	264'422.35
4010 Gewinnsteuern	741'819.05	200'000.00	541'819.05	475'297.40	266'521.65
4011 Kapitalsteuern	720.65	12'000.00	-11'279.35	3'414.50	-2'693.85
4019 Übrige direkte Steuern	0.00	2'000.00	-2'000.00	-594.55	594.55
402 Übrige direkte Steuern	1'098'794.80	1'026'000.00	72'794.80	1'123'118.10	-24'323.30
4021 Liegenschaftssteuern	778'850.90	800'000.00	-21'149.10	802'992.10	-24'141.20
4022 Vermögensgewinnsteuern	311'006.95	210'000.00	101'006.95	286'199.15	24'807.80
4024 Erbschafts- und Schenkungssteuern	1'655.00	5'000.00	-3'345.00	25'877.25	-24'222.25
4029 Eingang abgeschriebener Steuern	7'281.95	11'000.00	-3'718.05	8'049.60	-767.65
403 Besitz- und Aufwandsteuern	166'490.70	158'000.00	8'490.70	142'742.25	23'748.45
4033 Hundesteuern	21'520.00	22'000.00	-480.00	22'400.00	-880.00
4039 Übrige Besitz- und Aufwandsteuern	144'970.70	136'000.00	8'970.70	120'342.25	24'628.45

Der budgetierte Fiskalertrag 2021 wurde um CHF 1.2 Millionen übertroffen. Gegenüber dem Vorjahr steigt er um CHF 745'000.00.

Die Einkommenssteuern sind im Jahr 2021 gegenüber dem Budget um 8.91 % höher ausgefallen und bewegen sich deutlich über dem Vorjahr.

Die Vermögenssteuern resultieren CHF 58'742.75 über dem Vorjahr und wurden um 15 % zu tief budgetiert.

Bei den juristischen Personen sind die Steuereinnahmen gegenüber dem Jahr 2020 nochmals angestiegen und fallen deutlich höher aus als budgetiert.

Negative Auswirkungen aufgrund von Corona sind bei den Steuereinnahmen der Gemeinde Reichenbach bis jetzt nicht eingetroffen.

42 Entgelte	Rechnung 2021	Budget 2021	Rechnung 2020
	2'396'581.81	2'145'740.00	2'407'229.32
Abweichung %		11.69	-0.44
Abweichung CHF		250'841.81	-10'647.51

Unter Entgelte werden die Ersatzabgaben Feuerwehr, Gebühren für Amtshandlungen, Benützungsgebühren und Dienstleistungen, Erlöse aus Verkäufen und Rückerstattungen erfasst. Die Feuerwehr-Ersatzabgaben bewegen sich mit CHF 209'514.05 auf dem Wert des Vorjahres. Die Parkplatzgebühren sind leicht rückläufig gegenüber dem Vorjahr. Die Anschlussgebühren Wasser und Abwasser sind deutlich zurückgegangen. Der Holzerlös der Geschäftsstelle Forst Frutigland beträgt CHF 178'000.00 und war nicht budgetiert. Die Anzahl der SBB-Tageskarten wurde ab April 2021 von drei auf ein Stück reduziert.

43 Verschiedene Erträge	Rechnung 2021	Budget 2021	Rechnung 2020
	21'003.16	11'250.00	38'394.75
Abweichung %		86.69	-45.30
Abweichung CHF		9'753.16	-17'391.59

Hier werden betriebliche Erträge und Eigenleistungen für Investitionen erfasst. Die Abweichung zur Jahresrechnung 2020 resultiert vor allem aus tieferen aktivierten Projektierungskosten.

44 Finanzertrag	Rechnung 2021	Budget 2021	Rechnung 2020
	497'994.75	450'525.00	789'015.75
Abweichung %		10.54	-36.88
Abweichung CHF		47'469.75	-291'021.00

Der Finanzertrag setzt sich vor allem aus den Mietzinsen und Baurechtszinsen zusammen. In der Jahresrechnung 2021 erfolgten kaum Neubewertungen der Liegenschaften im Finanzvermögen, weshalb der Ertrag gegenüber dem Vorjahr zurückgegangen ist.

45 Entnahmen Fonds u. Spezialfinanzierungen	Rechnung 2021	Budget 2021	Rechnung 2020
	3'355'963.95	3'15'645.00	530'856.30
Abweichung %		963.21	532.18
Abweichung CHF		3'040'318.95	2'825'107.65

Die Entnahme der Eigenkapitale der Bäuerten von über CHF 3 Millionen in die neuen Spezialfinanzierungen Vorfinanzierung Infrastrukturen Verwaltungsvermögen und Spezialfinanzierung Liegenschaften Finanzvermögen wurden über die Sachgruppe 45 verbucht.

Der Spezialfinanzierung Werterhalt Wasser sind Entnahmen im Umfang der Einlage in den Werterhalt belastet. Beim Werterhalt Abwasser wurden Entnahmen im Bereich der ordentlichen Abschreibungen von CHF 13'831.20 verbucht. Zudem sind auch Entnahmen für Investitionen, welche aufgrund der Aktivierungsgrenze der Erfolgsrechnung Abwasser belastet wurden, möglich. Dem Werterhalt wurden für werterhaltenden Unterhalt CHF 69'904.75 entnommen.

46 Transferertrag	Rechnung 2021	Budget 2021	Rechnung 2020
	4'148'879.41	3'734'373.00	3'672'604.00
Abweichung %		11.10	12.97
Abweichung CHF		414'506.41	476'275.41

Vom ganzen Transferertrag fallen CHF 2.822 Millionen oder 68 % auf Gemeindeanteile des Kantons für den Lastenausgleich. Der Ertrag aus dem Lastenausgleich ist um CHF 282'000.00 angestiegen. Die Kantonsbeiträge für die Geschäftsstelle Forst Frutigland sind gegenüber 2020 angestiegen. Die Konzessionsgebühren der BKW AG bewegen sich mit CHF 176'755.00 auf dem Wert des Vorjahres.

47 Durchlaufende Beiträge	Rechnung 2021	Budget 2021	Rechnung 2020
	40'307.00	41'900.00	6'938.00
Abweichung %		-3.80	480.96
Abweichung CHF		-1'593.00	33'369.00

Durchlaufende Beiträge werden über die Sachgruppe 37 an Dritte weitergeleitet und sind erfolgsneutral.

48 Ausserordentlicher Ertrag	Rechnung 2021	Budget 2021	Rechnung 2020
	845'961.00	297'730.00	367'582.00
Abweichung %			
Abweichung CHF		548'231.00	478'379.00

Die Entnahme aus der Neubewertungsreserve von CHF 749'000.00 wurde über die Sachgruppe 48 verbucht. Weiter wurde die Entnahme aus der Spezialfinanzierung Liegenschaften Finanzvermögen von CHF 96'000.00 hier verbucht.

49 Interne Verrechnungen	Rechnung 2021	Budget 2021	Rechnung 2020
	82'300.00	689'810.00	536'980.35
Abweichung %		-88.07	-84.67
Abweichung CHF		-607'510.00	-454'680.35

Die internen Verrechnungen (Leistungsverrechnungen zwischen den betreffenden Funktionen) des Allgemeinen Haushalts werden mit den Sachgruppen 39 und 49 vorgenommen. Ab der Jahresrechnung 2021 wird auf die interne Verrechnung im Bereich Exekutive sowie Schulliegenschaften verzichtet. Die Funktion Bäuertrassen wird nicht mehr geführt, daher fallen diese internen Verrechnungen ebenfalls weg.

Die Verrechnung von Betriebs- und Verwaltungsaufwand für die Spezialfinanzierungen Feuerwehr, Wasser, Abwasser, Abfall und Forst laufen über die Sachgruppe 361. Die Verrechnung der kalkulatorischen Zinsen für Spezialfinanzierungen erfolgt über die Sachgruppe 34 resp. 44 (Finanzaufwand, Finanzertrag).

1.4.2 Spezialfinanzierung (SF)

SF Wasser	Rechnung 2021	Budget 2021	Rechnung 2020
Erfolg	109'728.03	14'320.00	84'083.45
Verwaltungsvermögen neu nach 01.01.2016	2'024'000.00		1'576'635.00
Verwaltungsvermögen alt vor 01.01.2016	0.00		145'655.20
Bestand Werterhalt	0.00		0.00
Eigenkapital SF	820'257.09		710'529.06

Die Spezialfinanzierung Wasser schliesst mit einem Ertragsüberschuss von CHF 109'728.03 ab. Die Lohnkosten sind angestiegen, dafür sind die Kosten für den externen Brunnenmeister zurückgegangen. Der Unterhalt übrige Tiefbauten, Unterhalt Apparate, Maschinen, Geräte, Fahrzeuge sowie die Abschreibungen fallen tiefer aus als budgetiert. Beim Erlös aus Wasserverkauf und Energieverkauf konnten höhere Einnahmen verbucht werden.

SF Abwasser	Rechnung 2021	Budget 2021	Rechnung 2020
Erfolg	-75'826.06	-25'120.00	193'074.25
Verwaltungsvermögen neu nach 01.01.2016	425'188.12		450'273.00
Bestand Werterhalt	1'682'399.38		1'551'631.33
Eigenkapital SF	569'157.02		644'983.08

Die Spezialfinanzierung Abwasser schliesst mit einem Aufwandüberschuss von CHF 75'826.06 ab. Beim Unterhalt übrige Tiefbauten mussten noch Rechnungen aus dem Jahr 2020 von mehr als CHF 50'000.00 verbucht werden. Weiter musste aus der Investitionsrechnung CHF 80'000.00 in die Erfolgsrechnung (Unterhalt übrige Tiefbauten) umgebucht werden. Hierbei handelt es sich um diverse Falschbuchungen aus den Jahren 2018 bis 2020. Die Betriebskosten für die ARA Thunersee steigen um CHF 34'000.00 gegenüber dem Vorjahr. Die Kantonsbeiträge reduzieren sich auf CHF 39'250.00 (Vorjahr CHF 91'750.00).

SF Abfall	Rechnung 2021	Budget 2021	Rechnung 2020
Erfolg	-28'310.59	-36'200.00	-62'407.25
Verwaltungsvermögen neu nach 01.01.2016	80'209.00		26'932.00
Eigenkapital SF	531'581.98		559'892.57

Aufgrund des hohen Eigenkapitals, wurden im Jahr 2018 die Grundgebühren durch den Gemeinderat deutlich gesenkt. Der Ertrag ist im Bereich des Vorjahres, während der Aufwand um CHF 35'000.00 zurückgegangen ist. Das Defizit ist gewollt, um das Eigenkapital zu verkleinern.

1.4.3 Übrige Spezialfinanzierungen (SF) mit Gemeindereglement

Neben den gesetzlichen Spezialfinanzierungen bestehen noch etliche mit Gemeindereglement.

SF Forstfonds Faltschen	Rechnung 2021	Budget 2021	Rechnung 2020
Erfolg	-19'318.05	-18'605.00	-20'054.95
Eigenkapital Forst	57'579.60		76'897.65
SF Forstfonds Scharnachtal	Rechnung 2021	Budget 2021	Rechnung 2020
Erfolg	12'588.05	-1'720.00	29'001.60
Eigenkapital Forst	435'690.65		423'102.60
SF Forstfonds Kiental	Rechnung 2021	Budget 2021	Rechnung 2020
Erfolg	-1'577.60	-4'300.00	-2'182.70
Eigenkapital Forst	46'904.05		48'481.65
SF Forstfonds Kien-Aris	Rechnung 2021	Budget 2021	Rechnung 2020
Erfolg	-13'774.00	-25'650.00	-12'366.35
Eigenkapital Forst	129'794.45		143'568.45
SF Forstfonds Wengi	Rechnung 2021	Budget 2021	Rechnung 2020
Erfolg	-21.00	0.00	-24.45
Eigenkapital Forst	18'831.70		18'852.70
SF Forstfonds Schwandi	Rechnung 2021	Budget 2021	Rechnung 2020
Erfolg	0.00	0.00	0.00
Eigenkapital Forst	10'031.15		10'031.15

SF(EK) Bäuert Reichenbach		Rechnung 2021	Budget 2021	Rechnung 2020
Erfolg Exekutive		0.00	-2'170.00	-2'787.70
Erfolg Liegenschaften Finanzvermögen		0.00	22'030.00	117'662.05
Eigenkapital SF		0.00		406'886.55
SF(EK) Bäuert Faltschen		Rechnung 2021	Budget 2021	Rechnung 2020
Erfolg Exekutive		0.00	-6'500.00	-1'055.05
Erfolg Liegenschaften Finanzvermögen		0.00	16'800.00	19'948.00
Eigenkapital SF		0.00		135'878.33
SF(EK) Bäuert Scharnachtal		Rechnung 2021	Budget 2021	Rechnung 2020
Erfolg Exekutive		0.00	-1'900.00	-1'321.60
Erfolg Liegenschaften Finanzvermögen		0.00	29'640.00	197'742.95
Eigenkapital SF		0.00		475'951.52
SF(EK) Bäuert Kiental		Rechnung 2021	Budget 2021	Rechnung 2020
Erfolg Exekutive		0.00	-1'520.00	-1'078.10
Erfolg Liegenschaften Finanzvermögen		0.00	39'140.00	6'250.70
Eigenkapital SF		0.00		493'620.57
SF(EK) Bäuert Kien-Aris		Rechnung 2021	Budget 2021	Rechnung 2020
Erfolg Exekutive		0.00	-2'600.00	-1'974.20
Erfolg Liegenschaften Finanzvermögen		0.00	31'510.00	34'439.95
Eigenkapital SF		0.00		438'589.39
SF(EK) Bäuert Reudlen		Rechnung 2021	Budget 2021	Rechnung 2020
Erfolg Exekutive		0.00	-2'780.00	-1'018.90
Erfolg Liegenschaften Finanzvermögen		0.00	21'950.00	21'651.25
Eigenkapital SF		0.00		365'948.08
SF(EK) Bäuert Wengi		Rechnung 2021	Budget 2021	Rechnung 2020
Erfolg Exekutive		0.00	-1'100.00	-857.50
Erfolg Liegenschaften Finanzvermögen		0.00	43'005.00	-9'368.00
Eigenkapital SF		0.00		376'452.21

SF(EK) Bäuert Schwandi	Rechnung 2021	Budget 2021	Rechnung 2020
Erfolg Exekutive	0.00	-800.00	0.00
Erfolg Liegenschaften Finanzvermögen	0.00	24'475.00	-61'912.10
Eigenkapital SF	0.00		342'780.70

SF Vorfinanzierung Infrastrukturen VV	Rechnung 2021	Budget 2021	Rechnung 2020
Einlage	1'518'053.67	0.00	0.00
Entnahme	0.00	0.00	0.00
Eigenkapital SF	1'518'053.67		0.00

SF Liegenschaften FV	Rechnung 2021	Budget 2021	Rechnung 2020
Einlage	1'668'785.68	0.00	0.00
Entnahme	96'018.00	0.00	0.00
Eigenkapital SF	1'572'767.68		0.00

Die Spezialfinanzierungen Eigenkapital der Bäueren werden aufgelöst und in die neu eröffneten Spezialfinanzierungen Vorfinanzierung Infrastrukturen Verwaltungsvermögen und Spezialfinanzierung Liegenschaften Finanzvermögen eingelegt. Zusätzlich wurde gemäss Reglement 40 % des Bruttomietzinsenertrages in die Spezialfinanzierung Liegenschaften Finanzvermögen eingelegt. Für den Unterhalt konnte der Betrag von CHF 96'018.00 entnommen werden.

SF Kurtaxen	Rechnung 2021	Budget 2021	Rechnung 2020
Erfolg	34'885.31	0.00	6'528.15
Eigenkapital SF	129'794.31		94'909.00

Die Spezialfinanzierung Kurtaxen bezweckt die Bereitstellung von Mitteln für die Finanzierung des Betriebs, des Unterhalts sowie der Investitionen der Freizeit- und Tourismusanlagen der Gemeinde Reichenbach. Mit der Einführung dieser Spezialfinanzierung kann ein zweckgebundener Fonds geüfnet werden. Das heisst, dass Einnahmen auch in späteren Jahren verwendet werden können. Dadurch entsteht mehr Handlungsspielraum für grössere Projekte.

SF Rechnungsausgleich Feuerwehr	Rechnung 2021	Budget 2021	Rechnung 2020
Erfolg	106'292.40	0.00	132'305.15
Eigenkapital SF	539'357.80		433'065.40

Die Spezialfinanzierung Feuerwehr schliesst mit einem Ertragsüberschuss von CHF 106'292.40 ab. Budgetiert war ein Ertragsüberschuss von CHF 35'580.00. Für Feuerwehrosold, Fachausbildung sowie Anschaffung von Dienstkleidern musste weniger ausgegeben werden als budgetiert.

1.4.4 Finanz- und Lastenausgleich

Der Finanz- und Lastenausgleich ist das Hauptinstrument zur Verringerung der Unterschiede zwischen den finanzschwachen und finanzstarken Gemeinden. Er dient als Steuerkraftausgleich. Als Berechnungsgrundlage dient der harmonisierte, ordentliche Steuerertrag der Gemeinden. Dieser wird mit einem Harmonisierungsfaktor ermittelt und ermöglicht eine Vergleichbarkeit des Steuerertrages unter den einzelnen Gemeinden. Der harmonisierte Steuerertrag der jeweiligen Gemeinde wird indexiert und zum sogenannten harmonisierten Steuerertragsindex HEI. Gemeinden mit einem HEI über 100 % zahlen eine Ausgleichsleistung, Gemeinden mit einem HEI unter 100 % erhalten Zuschüsse. Reichenbach erhält einen Zuschuss. Der HEI 2020 betrug 67 %.

Gemeinden, die aufgrund ihrer soziodemografischen Situation belastet sind, erhalten den soziodemografischen Zuschuss. Dieser dient zur Deckung der Selbstbehalte bei verschiedenen Angeboten der institutionellen Sozialhilfe, wie zum Beispiel der Jugendarbeit und familienergänzenden Betreuungsangeboten.

Gemeinden mit übermässigen geografisch-topografischen Lasten (Art. 18 ff FILAG) können aus ihrer geografischen Lage oder aufgrund struktureller Umstände Nachteile erwachsen. Darum erhalten solche Gemeinden einen zusätzlichen Zuschuss. Bemessen wird dieser nach der Fläche und den Strassenlängen der jeweiligen Gemeinde.

Lastenausgleich		Rechnung 2021	Budget 2021	Abweichung	Rechnung 2020
2110.3611.02	Anteil Lehrerbesoldungen Kindergarten	142'472.25	122'600.00	19'872.25	140'423.00
2120.3611.02	Anteil Lehrerbesoldungen Primarstufe	495'937.00	402'800.00	93'137.00	432'942.00
2130.3611.02	Anteil Lehrerbesoldungen Sekundarstufe	447'885.75	420'100.00	27'785.75	382'924.75
5320.3631.01	Ergänzungsleistungen	853'435.00	859'040.00	-5'605.00	826'335.00
5410.3631.01	Familienzulagen	20'372.00	18'200.00	2'172.00	16'171.00
5799.3611.01	Lastenausgleich Sozialhilfe	1'863'223.70	2'049'320.00	-186'096.30	1'897'910.10
6291.3631.01	Gemeindeanteil Öffentlicher Verkehr	297'606.00	324'320.00	-26'714.00	317'663.00
9300.3621.60	Neue Aufgabenteilung	663'650.00	666'120.00	-2'470.00	672'734.00
		4'784'581.70	4'862'500.00	-77'918.30	4'687'102.85
Finanzausgleich					
9300.4621.50	Mindestausstattung	548'857.00	617'702.00	-68'845.00	384'247.00
9300.4621.60	Geografisch-topografische Zuschuss	1'128'494.00	1'136'000.00	-7'506.00	1'137'078.00
9300.4621.61	Soziodemografischer Zuschuss	22'825.00	21'000.00	1'825.00	21'519.00
9300.4622.70	Disparitätenabbau Gemeinden	1'122'507.00	1'163'191.00	-40'684.00	997'008.00
		2'822'683.00	2'937'893.00	-115'210.00	2'539'852.00
Nettobelastung Gemeinde		1'961'898.70	1'924'607.00	37'291.70	2'147'250.85

Die Zahlungen an den Lastenausgleich der Gehaltsklassen der Volksschulen betragen CHF 1'086'295, das sind CHF 140'795.00 mehr als budgetiert und CHF 130'005.25 mehr als im Vorjahr.

Der Lastenausgleich Ergänzungsleistungen wird je zur Hälfte durch den Kanton und die Gemeinden finanziert. Er beinhaltet die Kosten zur Deckung des allgemeinen Lebensbedarfs und zur Sicherstellung des Aufenthalts in den Heimen sowie an den Krankenkassenprämien. Der zu entrichtende Betrag fiel CHF 5'605.00 tiefer aus als budgetiert, jedoch CHF 27'100.00 höher als im Vorjahr.

Die Kosten für den Lastenausgleich Sozialhilfe werden ebenfalls je hälftig durch den Kanton und die Gemeinden übernommen. Die Zahlung 2021 liegt CHF 186'096.30 unter dem Budget und CHF 34'686.40 unter dem Vorjahr. Die Prognoseannahme des Kantons Bern pro Einwohner betrug CHF 563.00, effektiv sind Kosten pro Einwohner von CHF 512.00 entstanden. Gemäss Begründung des Kantons Bern ist die Kostenreduktion darin begründet, dass aufgrund der Bundeshilfen weniger Personen ausgesteuert wurden und die Anzahl der Konkurse stark rückläufig waren.

Der Beitrag an die Lastenverteilung des öffentlichen Verkehrs berechnet sich zu 2/3 aus dem Anteil an ÖV-Punkten und zu 1/3 nach der Bevölkerung. Der Kanton verrechnet CHF 26'714.00 weniger als erwartet und CHF 20'057.00 weniger als im Jahr 2020.

Lastenverschiebungen der Aufgabenteilung zwischen Kanton und Gemeinden werden in Form des Lastenausgleichs "Neue Aufgabenteilung" gegenseitig verrechnet. Ein Saldo zu Gunsten des Kantons wird durch Gemeindeanteile ausgeglichen. Beispiele sind die geänderte Finanzierung im Alters- und Behindertenbereich, die Prämienverbilligung für Sozialhilfebeziehende und der Kindes- und Erwachsenenschutz (KES). Der Aufwand 2021 liegt CHF 2'470.00 unter dem Budget.

Die Nettobelastung der Gemeinde Reichenbach ist im Jahr 2021 um CHF 185'352.15 tiefer als im Jahr zuvor.

1.4.5 Investitionsrechnung

Im Jahr 2021 wurden Nettoinvestitionen für CHF 982'042.10 vorgenommen. Budgetiert waren CHF 2'136'000.00. Die Nettoinvestitionen sind somit um CHF 1'153'957.90 tiefer ausgefallen. Dies ist auf Verschiebungen von diversen Projekten zurückzuführen.

1.4.6 Bilanz

Die Bilanzsumme beträgt per 31.12.2021 CHF 30'006'783.15 (Vorjahr: CHF 29'306'106.58). Davon beläuft sich das Finanzvermögen auf CHF 18'475'053.00 (Vorjahr: CHF 17'488'011.63). Gegenüber dem Vorjahr entspricht dies einer Zunahme von CHF 987'041.37. Aufgrund von höheren Steuereinnahmen aber auch tieferen Nettoinvestitionen sind die Flüssigen Mittel angestiegen.

Das Verwaltungsvermögen beträgt per 31.12.2021 CHF 11'531'730.15 (Vorjahr: 11'818'094.95), was einer Abnahme von CHF 286'364.80 entspricht.

Das Fremdkapital beträgt CHF 13'884'567.19 (Vorjahr: 13'869'089.03). Die Zunahme beträgt CHF 15'478.16.

Das Eigenkapital (Sachgruppe 29) beträgt per 31.12.2021 CHF 16'122'215.96 (Vorjahr: CHF 15'437'017.55).

Der Bilanzüberschuss (das massgebende Eigenkapital, Sachgruppe 299) beläuft sich neu auf CHF 5'789'299.76.

1.4.7 Geldflussrechnung

Die Geldflussrechnung gibt ein Bild der liquiditätswirksamen operativen Zahlungen, der Finanzierungszahlen und der Investitionszahlungen. Der Geldfluss zeigt die Fähigkeit der Gemeinde, ihre Zahlungsfähigkeit zu erhalten und Investitionen und Finanzverbindlichkeiten zu tätigen. 2021 wurde ein positiver Geldfluss von CHF 907'536.82 erzielt (vgl. auch Ziffer 6).

Zusammenzug nach Tätigkeit	2021	2020	2019	2018	2017	2016
Geldfluss aus betrieblicher Tätigkeit	2'054'904.52	2'175'633.58	1'567'469.19	1'178'183.20	2'696'670.93	2'641'558.37
Geldfluss aus Investitionstätigkeit	-982'042.10	-1'160'316.00	-2'621'378.50	-2'480'090.70	-1'507'660.65	-1'992'963.30
Geldfluss aus Finanzierungstätigkeit	-165'325.60	655'779.31	1'443'108.95	-1'149'902.12	-1'003'398.60	-81'594.55
Total Geldfluss Gesamthaushalt	907'536.82	1'671'096.89	389'199.64	-2'451'809.62	185'611.68	567'000.52

1.4.8 Nachkredite

Die Nachkredite sind in einer separaten Tabelle aufgeführt und mit entsprechenden Begründungen versehen. In der Nachkredittabelle werden nur Nachkredite, welche grösser als CHF 5'000.00 sind aufgeführt.

Total angefallene Nachkredite	CHF	2'230'890.44
Gebundene Nachkredite	CHF	961'428.08
Kompetenz Gemeinderat	CHF	874'537.61
Zu beschliessen durch die Gemeindeversammlung	CHF	394'924.75

2 ECKDATEN

2.1 Übersicht

	Rechnung 2021	Budget 2021	Rechnung 2020
Jahresergebnis ER Gesamthaushalt	498'282.73	-438'883.00	77'675.20
Jahresergebnis ER Allgemeiner Haushalt	492'691.35	-391'883.00	-137'075.25
Jahresergebnis gesetzliche Spezialfinanzierungen	5'591.38	-47'000.00	214'750.45
Steuerertrag natürliche Personen	6'419'567.05	5'842'500.00	5'950'270.75
Steuerertrag juristische Personen	742'539.70	214'000.00	478'117.35
Liegenschaftssteuer	778'850.90	800'000.00	802'992.10
Nettoinvestitionen	982'042.10	2'136'000.00	1'098'570.50
Bestand Finanzvermögen	18'475'053.00		17'488'011.63
Bestand Verwaltungsvermögen Gesamthaushalt	11'531'730.15		11'818'094.95
Bestand Verwaltungsvermögen Allgemeiner Haushalt	8'974'155.95		9'613'488.55
Bestand Verwaltungsvermögen Spezialfinanzierungen	2'557'574.20		2'204'606.40
Fremdkapital	13'884'567.19		13'869'089.03
Eigenkapital	16'122'215.96		15'437'017.55
Reserven	725'350.50		725'350.50
Bilanzüberschuss/-fehlbetrag	5'789'299.76		5'296'608.41

2.2 Selbstfinanzierung / Finanzierungsergebnis

	Rechnung 2021	Budget 2021	Rechnung 2020
Selbstfinanzierung			
Gesamtergebnis Erfolgsrechnung	498'282.73	-47'000.00	77'675.20
Abschreibungen Verwaltungsvermögen	1'266'746.90	1'350'220.00	1'290'675.65
Einlagen Fonds u. Spezialfinanzierungen	623'461.28	675'730.00	1'045'807.45
Entnahmen Fonds u. Spezialfinanzierungen	-3'355'963.95	-315'645.00	-530'856.30
Wertberichtigungen Darlehen VV	0.00	0.00	70'000.00
Wertberichtigungen Beteiligungen VV	0.00	0.00	0.00
Abschreibungen Investitionsbeiträge	1'660.00	0.00	0.00
Zusätzliche Abschreibungen	0.00	0.00	0.00
Einlagen in das Eigenkapital	3'732'681.35	0.00	0.00
Entnahmen aus dem Eigenkapital	-845'961.00	-297'730.00	-367'582.00
Total Selbstfinanzierung	1'920'907.31	1'365'575.00	1'585'720.00
Investitionsrechnung			
Investitionsausgaben	1'134'411.25	2'246'000.00	1'792'451.05
Investitionseinnahmen	152'369.15	110'000.00	693'880.55
Ergebnis Investitionsrechnung	982'042.10	2'136'000.00	1'098'570.50
Finanzierungsergebnis	938'865.21	-770'425.00	487'149.50

(+ = Finanzierungsüberschuss / - = Finanzierungsfehlbetrag)

2.3 Gestufte Erfolgsausweise

2.3.1 Gesamter Haushalt

		Rechnung 2021	Budget 2021	Rechnung 2020
Betrieblicher Aufwand				
30	Personalaufwand	2'356'834.95	2'258'500.00	2'096'590.90
31	Sach- und übriger Betriebsaufwand	4'702'326.06	4'059'704.00	3'967'840.97
33	Abschreibungen Verwaltungsvermögen	1'266'746.90	1'345'160.00	1'290'675.65
35	Einlagen Fonds und Spezialfinanzierungen	623'461.28	676'630.00	1'045'807.45
36	Transferaufwand + Abschl. SF	6'324'125.01	6'300'032.00	6'390'950.35
37	Durchlaufende Beiträge	40'307.00	41'900.00	6'938.00
	Total Betrieblicher Aufwand	15'313'801.20	14'681'926.00	14'798'803.32
Betrieblicher Ertrag				
40	Fiskalertrag	8'455'417.35	7'246'200.00	7'709'633.25
41	Regalien und Konzessionen	0.00	0.00	0.00
42	Entgelte	2'396'581.81	2'145'740.00	2'407'229.32
43	Verschiedene Erträge	21'003.16	9'750.00	38'394.75
45	Entnahmen Fonds u. Spezialfinanzierungen	3'355'963.95	323'945.00	530'856.30
46	Transferertrag + Abschl. SF	4'148'879.41	3'733'373.00	3'672'604.00
47	Durchlaufende Beiträge	40'307.00	41'900.00	6'938.00
	Total Betrieblicher Ertrag	18'418'152.68	13'500'908.00	14'365'655.62
	Ergebnis aus betrieblicher Tätigkeit	3'104'351.48	-1'181'018.00	-433'147.70
34	Finanzaufwand	217'343.15	61'150.00	645'774.85
44	Finanzertrag	497'994.75	450'625.00	789'015.75
	Ergebnis aus Finanzierung	280'651.60	389'475.00	143'240.90
	Operatives Ergebnis	3'385'003.08	-791'543.00	-289'906.80
38	Ausserordentlicher Aufwand	3'732'681.35	0.00	0.00
48	Ausserordentlicher Ertrag	845'961.00	297'730.00	367'582.00
	Ausserordentliches Ergebnis	-2'886'720.35	297'730.00	367'582.00
	Gesamtergebnis Erfolgsrechnung	498'282.73	-493'813.00	77'675.20

(+ = Ertragsüberschuss / - = Aufwandüberschuss)

2.3.2 Allgemeiner Haushalt

	Rechnung 2021	Budget 2021	Rechnung 2020	
Betrieblicher Aufwand				
30	Personalaufwand	2'223'189.75	2'165'150.00	2'005'802.25
31	Sach- und übriger Betriebsaufwand	3'717'620.50	3'081'334.00	2'988'644.12
33	Abschreibungen Verwaltungsvermögen	1'058'503.70	1'128'800.00	1'081'531.65
35	Einlagen Fonds und Spezialfinanzierungen	240'225.28	287'230.00	662'187.45
36	Transferaufwand + Abschl. SF	6'135'279.91	6'097'882.00	6'215'130.30
37	Durchlaufende Beiträge	40'307.00	41'900.00	6'938.00
	Total Betrieblicher Aufwand	13'415'126.14	12'802'296.00	12'960'233.77
Betrieblicher Ertrag				
40	Fiskalertrag	8'455'417.35	7'246'200.00	7'709'633.25
41	Regalien und Konzessionen	0.00	0.00	0.00
42	Entgelte	804'538.78	635'440.00	747'827.87
43	Verschiedene Erträge	8'491.30	5'750.00	30'924.90
45	Entnahmen Fonds u. Spezialfinanzierungen	3'103'496.00	69'645.00	251'157.90
46	Transferertrag + Abschl. SF	4'101'635.81	3'724'373.00	3'565'853.70
47	Durchlaufende Beiträge	40'307.00	41'900.00	6'938.00
	Total Betrieblicher Ertrag	16'513'886.24	11'723'308.00	12'312'335.62
	Ergebnis aus betrieblicher Tätigkeit	3'098'760.10	-1'078'988.00	-647'898.15
34	Finanzaufwand	217'343.15	61'150.00	645'774.85
44	Finanzertrag	497'994.75	450'525.00	789'015.75
	Ergebnis aus Finanzierung	280'651.60	389'375.00	143'240.90
	Operatives Ergebnis	3'379'411.70	-689'613.00	-504'657.25
38	Ausserordentlicher Aufwand	3'732'681.35	0.00	0.00
48	Ausserordentlicher Ertrag	845'961.00	297'730.00	367'582.00
	Ausserordentliches Ergebnis	-2'886'720.35	297'730.00	367'582.00
	Gesamtergebnis Erfolgsrechnung	492'691.35	-391'883.00	-137'075.25

2.3.3 Wasserversorgung

	Rechnung 2021	Budget 2021	Rechnung 2020
Betrieblicher Aufwand			
30	Personalaufwand	26'900.80	5'186.95
31	Sach- und übriger Betriebsaufwand	220'676.55	294'231.50
33	Abschreibungen Verwaltungsvermögen	184'112.20	191'546.30
35	Einlagen Fonds und Spezialfinanzierungen	168'732.00	168'914.00
36	Transferaufwand + Int. Verr.	9'910.00	15'100.00
37	Durchlaufende Beiträge	0.00	0.00
	Total Betrieblicher Aufwand	610'331.55	674'978.75
Betrieblicher Ertrag			
40	Fiskalertrag	0.00	0.00
41	Regalien und Konzessionen	0.00	0.00
42	Entgelte	551'327.58	587'148.20
43	Verschiedene Erträge	0.00	0.00
45	Entnahmen Fonds u. Spezialfinanzierungen	168'732.00	168'914.00
46	Transferertrag + Abschluss SF	0.00	3'000.00
47	Durchlaufende Beiträge	0.00	0.00
	Total Betrieblicher Ertrag	720'059.58	759'062.20
	Ergebnis aus betrieblicher Tätigkeit	109'728.03	84'083.45
34	Finanzaufwand	0.00	0.00
44	Finanzertrag	0.00	0.00
	Ergebnis aus Finanzierung	0.00	0.00
	Operatives Ergebnis	109'728.03	84'083.45
38	Ausserordentlicher Aufwand	0.00	0.00
48	Ausserordentlicher Ertrag	0.00	0.00
	Ausserordentliches Ergebnis	0.00	0.00
	Gesamtergebnis Erfolgsrechnung	109'728.03	84'083.45

2.3.4 Abwasserentsorgung

	Rechnung 2021	Budget 2021	Rechnung 2020	
Betrieblicher Aufwand				
30	Personalaufwand	69'048.45	45'500.00	56'924.85
31	Sach- und übriger Betriebsaufwand	433'849.36	337'700.00	307'557.70
33	Abschreibungen Verwaltungsvermögen	13'831.20	9'400.00	14'231.70
35	Einlagen Fonds und Spezialfinanzierungen	214'504.00	214'500.00	214'706.00
36	Transferaufwand + Int. Verr.	164'179.00	181'150.00	141'449.10
37	Durchlaufende Beiträge	0.00	0.00	0.00
	Total Betrieblicher Aufwand	895'412.01	788'250.00	734'869.35
Betrieblicher Ertrag				
40	Fiskalertrag	0.00	0.00	0.00
41	Regalien und Konzessionen	0.00	0.00	0.00
42	Entgelte	688'606.40	660'000.00	713'408.90
43	Verschiedene Erträge	0.00	0.00	0.00
45	Entnahmen Fonds u. Spezialfinanzierungen	83'735.95	79'400.00	110'784.40
46	Transferertrag	47'243.60	9'000.00	103'750.30
47	Durchlaufende Beiträge	0.00	0.00	0.00
	Total Betrieblicher Ertrag	819'585.95	748'400.00	927'943.60
	Ergebnis aus betrieblicher Tätigkeit	-75'826.06	-39'850.00	193'074.25
34	Finanzaufwand	0.00	0.00	0.00
44	Finanzertrag	0.00	100.00	0.00
	Ergebnis aus Finanzierung	0.00	100.00	0.00
	Operatives Ergebnis	-75'826.06	-39'750.00	193'074.25
38	Ausserordentlicher Aufwand	0.00	0.00	0.00
48	Ausserordentlicher Ertrag	0.00	0.00	0.00
	Ausserordentliches Ergebnis	0.00	0.00	0.00
	Gesamtergebnis Erfolgsrechnung	-75'826.06	-39'750.00	193'074.25

2.3.5 Abfall

	Rechnung 2021	Budget 2021	Rechnung 2020	
Betrieblicher Aufwand				
30	Personalaufwand	37'695.95	40'200.00	28'676.85
31	Sach- und übriger Betriebsaufwand	330'179.65	373'300.00	377'407.65
33	Abschreibungen Verwaltungsvermögen	10'299.80	0.00	3'366.00
35	Einlagen Fonds und Spezialfinanzierungen	0.00	0.00	0.00
36	Transferaufwand + Int. Verr.	14'756.10	17'000.00	19'270.95
37	Durchlaufende Beiträge	0.00	0.00	0.00
	Betrieblicher Aufwand	392'931.50	430'500.00	428'721.45
Betrieblicher Ertrag				
40	Fiskalertrag	0.00	0.00	0.00
41	Regalien und Konzessionen	0.00	0.00	0.00
42	Entgelte	352'109.05	350'000.00	358'844.35
43	Verschiedene Erträge	12'511.86	4'000.00	7'469.85
45	Entnahmen Fonds u. Spezialfinanzierungen	0.00	0.00	0.00
46	Transferertrag + Int. Verr.	0.00	0.00	0.00
47	Durchlaufende Beiträge	0.00	0.00	0.00
	Betrieblicher Ertrag	364'620.91	354'000.00	366'314.20
	Ergebnis aus betrieblicher Tätigkeit	-28'310.59	-76'500.00	-62'407.25
34	Finanzaufwand	0.00	0.00	0.00
44	Finanzertrag	0.00	0.00	0.00
	Ergebnis aus Finanzierung	0.00	0.00	0.00
	Operatives Ergebnis	-28'310.59	-76'500.00	-62'407.25
38	Ausserordentlicher Aufwand	0.00	0.00	0.00
48	Ausserordentlicher Ertrag	0.00	0.00	0.00
	Ausserordentliches Ergebnis	0.00	0.00	0.00
	Gesamtergebnis Erfolgsrechnung	-28'310.59	-76'500.00	-62'407.25

3 BILANZ

		Rechnung 2021	Rechnung 2020	Veränderung
Finanzvermögen				
100	Flüssige Mittel u. kurzfrist. Geldanlagen	4'318'133.78	3'410'596.96	907'536.82
101	Forderungen	4'643'412.12	4'439'023.82	204'388.30
102	Kurzfristige Finanzanlagen	0.00	0.00	0.00
104	Aktive Rechnungsabgrenzungen	3'448.25	22'162.00	-18'713.75
107	Finanzanlagen	1'140'608.00	1'300'608.00	-160'000.00
108	Sachanlagen FV	8'369'450.85	8'315'620.85	53'830.00
	Total Finanzvermögen	18'475'053.00	17'488'011.63	987'041.37
Verwaltungsvermögen				
140	Sachanlagen VV	11'476'190.15	11'736'811.95	-260'621.80
142	Immaterielle Anlagen	0.00	21'083.00	-21'083.00
144	Darlehen	9'000.00	12'000.00	-3'000.00
145	Beteiligungen, Grundkapitalien	15'000.00	15'000.00	0.00
146	Investitionsbeiträge	31'540.00	33'200.00	-1'660.00
	Total Verwaltungsvermögen	11'531'730.15	11'818'094.95	-286'364.80
AKTIVEN		30'006'783.15	29'306'106.58	700'676.57
Fremdkapital				
200	Laufende Verbindlichkeiten	2'690'240.50	2'551'569.84	138'670.66
201	Kurzfristige Finanzverbindlichkeiten	0.00	0.00	0.00
204	Passive Rechnungsabgrenzungen	76'921.25	103'619.80	-26'698.55
205	Kurzfristige Rückstellungen	82'222.00	78'507.00	3'715.00
206	Langfristige Finanzverbindlichkeiten	10'949'500.00	11'038'500.00	-89'000.00
209	Verbindlich.ggü.SF u.Fonds im FK	85'683.44	96'892.39	-11'208.95
	Total Fremdkapital	13'884'567.19	13'869'089.03	15'478.16
Eigenkapital				
290	Verpfl.(+),Vorschüsse(-)ggü.Spezialfin.	3'472'096.97	6'297'078.31	-2'824'981.34
293	Vorfinanzierungen	4'773'220.73	1'551'631.33	3'221'589.40
294	Reserve	725'350.50	725'350.50	0.00
296	Neubewertungsreserve Finanzvermögen	1'362'248.00	1'566'349.00	-204'101.00
299	Bilanzüberschuss /-fehlbetrag	5'789'299.76	5'296'608.41	492'691.35
	Total Eigenkapital	16'122'215.96	15'437'017.55	685'198.41
PASSIVEN		30'006'783.15	29'306'106.58	700'676.57

4 FUNKTIONEN

4.1 Erfolgsrechnung

		Rechnung 2021		Budget 2021		Rechnung 2020	
		Aufwand	Ertrag	Aufwand	Ertrag	Aufwand	Ertrag
	ERFOLGSRECHNUNG	19'948'545.08	19'948'545.08	15'325'796.00	14'933'913.00	16'258'716.22	16'258'716.22
	Aufwandüberschuss				391'883.00		
0	Allgemeine Verwaltung	1'527'026.16	122'663.91	1'511'020.00	163'110.00	1'439'458.03	154'861.08
	Nettoaufwand		1'404'362.25		1'347'910.00		1'284'596.95
1	Öffentliche Ordnung und Sicherheit, Verteidigung	551'275.75	440'278.55	575'482.00	380'255.00	581'816.05	594'696.25
	Nettoaufwand		110'997.20		195'227.00		-12'880.20
2	Bildung	2'714'669.05	76'122.20	2'841'949.00	423'280.00	2'808'674.85	391'348.55
	Nettoaufwand		2'638'546.85		2'418'669.00		2'417'326.30
3	Kultur, Sport und Freizeit, Kirche	415'477.00	9'825.00	437'745.00	12'200.00	394'664.05	8'370.00
	Nettoaufwand		405'652.00		425'545.00		386'294.05
4	Gesundheit	22'252.85	0.00	28'860.00	0.00	38'501.35	93'305.00
	Nettoaufwand		22'252.85		28'860.00		-54'803.65
5	Soziale Sicherheit	2'905'741.90	92'644.65	3'080'395.00	30'000.00	2'876'468.55	55'235.40
	Nettoaufwand		2'813'097.25		3'050'395.00		2'821'233.15
6	Verkehr und Nachrichtenübermittlung	1'907'216.46	205'819.28	2'027'960.00	426'640.00	1'794'124.40	334'913.79
	Nettoaufwand		1'701'397.18		1'601'320.00		1'459'210.61
7	Umweltschutz und Raumordnung	2'365'078.34	2'116'585.54	2'042'120.00	1'876'940.00	2'350'359.04	2'177'382.60
	Nettoaufwand		248'492.80		165'180.00		172'976.44
8	Volkswirtschaft	1'224'268.42	1'223'166.80	622'505.00	678'255.00	1'030'678.35	862'105.60
	Nettoaufwand		1'101.62		-55'750.00		168'572.75
9	Finanzen und Steuern	6'315'539.15	15'661'439.15	2'157'760.00	10'943'233.00	2'943'971.55	11'586'497.95
	Nettoertrag	9'345'900.00		8'785'473.00		8'642'526.40	

4.1.1 Kommentar

0	Allgemeine Verwaltung	Rechnung 2021		Budget 2021		Rechnung 2020	
		Aufwand	Ertrag	Aufwand	Ertrag	Aufwand	Ertrag
		1'527'026.16	122'663.91	1'511'020.00	163'110.00	1'439'458.03	154'861.08
	Nettoaufwand		1'404'362.25		1'347'910.00		1'284'596.95

Der Nettoaufwand der **Allgemeinen Verwaltung** beträgt CHF 56'452.25 mehr als budgetiert.

- Der Bereich Tiefbau wird neu über den Personalaufwand abgerechnet und nicht länger über Honorare externe Berater in der Funktion Öffentliche Ordnung und Sicherheit, Verteidigung
- Es fallen höhere Sozialversicherungsbeiträge für den Arbeitgeber aufgrund höherer Lohnkosten an
- Honorare externe Berater, Gutachter, Fachexperten etc. ist um CHF 10'000.00 höher als budgetiert, jedoch deutlich tiefer als im Vorjahr
- Die Kosten für Informatik Unterhalt Software fallen CHF 24'000 höher aus als budgetiert. Updatekosten für ABACUS und NEST is/e waren zu tief budgetiert. Das Upgrade für Windows Server war notwendig und MS Office 365 wurde eingeführt
- Die Entschädigungen an den Kanton fallen CHF 10'000.00 höher aus als budgetiert

1	Öffentliche Ordnung und Sicherheit, Verteidigung	Rechnung 2021		Budget 2021		Rechnung 2020	
		Aufwand	Ertrag	Aufwand	Ertrag	Aufwand	Ertrag
		551'275.75	440'278.55	575'482.00	380'255.00	581'816.05	594'696.25
	Nettoaufwand		110'997.20		195'227.00		-12'880.20

Der Nettoaufwand der **Öffentlichen Ordnung und Sicherheit, Verteidigung** beträgt CHF 84'229.80 weniger als budgetiert.

- Der Bereich Tiefbau wird neu über den Personalaufwand in der Funktion Allgemeine Verwaltung abgerechnet, daher sinken die Kosten für Honorare externe Berater, Gutachter, Fachexperten
- Im Bereich Zivilschutz können CHF 32'000.00 aus dem Ersatzbeitragsfonds entnommen werden
- Die Feuerwehrrechnung schliesst besser ab als budgetiert. Es fallen tiefere Kosten für Feuerwehrosold, Fachausbildung und Dienstkleider und Korpsmaterial an. Es werden CHF 106'000.00 in die Spezialfinanzierung Feuerwehr eingelegt

2	Bildung	Rechnung 2021		Budget 2021		Rechnung 2020	
		Aufwand	Ertrag	Aufwand	Ertrag	Aufwand	Ertrag
		2'714'669.05	76'122.20	2'841'949.00	423'280.00	2'808'674.85	391'348.55
	Nettoaufwand		2'638'546.85		2'418'669.00		2'417'326.30

Der Nettoaufwand im Bereich **Bildung** beträgt CHF 219'877.85 mehr als budgetiert.

- Die Kosten für den Anteil IBEM Frutigen sind CHF 44'000.00 höher als budgetiert
- Die Beiträge an die Quarta sind mit CHF 62'589.00 um CHF 14'000.00 höher als im Budget eingestellt
- Der Nettoaufwand für sämtliche Schulliegenschaften ist CHF 53'000.00 höher als budgetiert
- Die gemäss Kanton budgetierte Lehrerbesoldung fällt um CHF 140'000.00 höher aus
- Der Nettoaufwand für die Schülertransporte ist um CHF 38'000.00 tiefer als budgetiert

3	Kultur, Sport und Freizeit, Kirche	Rechnung 2021		Budget 2021		Rechnung 2020	
		Aufwand	Ertrag	Aufwand	Ertrag	Aufwand	Ertrag
		415'477.00	9'825.00	437'745.00	12'200.00	394'664.05	8'370.00
	Nettoaufwand		405'652.00		425'545.00		386'294.05

Der Nettoaufwand im Bereich **Kultur, Sport und Freizeit, Kirche** beträgt CHF 19'893.00 weniger als budgetiert.

- Die Kosten für Ver- und Entsorgung der Liegenschaften sowie die Honorare externe Berater, Gutachter, Fachexperten sind tiefer als budgetiert
- Der Betriebsbeitrag an das Kirchgemeindehaus kostet CHF 159'773.80 und war mit CHF 150'000.00 budgetiert

4	Gesundheit	Rechnung 2021		Budget 2021		Rechnung 2020	
		Aufwand	Ertrag	Aufwand	Ertrag	Aufwand	Ertrag
		22'252.85	0.00	28'860.00	0.00	38'501.35	93'305.00
	Nettoaufwand		22'252.85		28'860.00		-54'803.65

Der Nettoaufwand im Bereich **Gesundheit** beträgt CHF 6'607.15 weniger als budgetiert.

- Die Kosten für den Schulgesundheitsdienst sowie die Schulzahnpflege fallen tiefer aus als budgetiert

5	Soziale Sicherheit	Rechnung 2021		Budget 2021		Rechnung 2020	
		Aufwand	Ertrag	Aufwand	Ertrag	Aufwand	Ertrag
		2'905'741.90	92'644.65	3'080'395.00	30'000.00	2'876'468.55	55'235.40
	Nettoaufwand		2'813'097.25		3'050'395.00		2'821'233.15

Der Nettoaufwand im Bereich **Soziale Sicherheit** beträgt CHF 237'297.75 weniger als budgetiert.

- In den Funktionen Jugendschutz und Regionaler Sozialdienst waren die Abgrenzungen in der Jahresrechnung 2020 zu hoch, daher fällt der Aufwand in der Jahresrechnung 2021 deutlich tiefer aus als budgetiert
- Die Kosten für den Lastenausgleich Sozialhilfe waren zu hoch budgetiert. Die Prognoseannahme des Kantons Bern pro Einwohner betrug CHF 563.00, effektiv sind Kosten pro Einwohner von CHF 512.00 entstanden. Gemäss Begründung des Kantons Bern ist die Kostenreduktion darin begründet, dass aufgrund der Bundeshilfen weniger Personen ausgesteuert wurden und die Anzahl der Konkurse stark rückläufig waren

6	Verkehr und Nachrichtenübermittlung	Rechnung 2021		Budget 2021		Rechnung 2020	
		Aufwand	Ertrag	Aufwand	Ertrag	Aufwand	Ertrag
		1'907'216.46	205'819.28	2'027'960.00	426'640.00	1'794'124.40	334'913.79
	Nettoaufwand		1'701'397.18		1'601'320.00		1'459'210.61

Der Nettoaufwand im Bereich **Verkehr und Nachrichtenübermittlung** beträgt CHF 100'077.18 mehr als budgetiert.

- Die Funktion 6151 (Bäuerstrassen) wird nicht länger geführt und wurde in die Funktion 6150 (Gemeindestrassen) integriert
- Der Winterdienst kostete mit CHF 714'887.25 rund CHF 314'000.00 mehr als budgetiert
- Für den Unterhalt der Fuss- und Wanderwege waren CHF 75'000.00 budgetiert, ausgegeben wurde jedoch nur CHF 52'000.00
- Aufgrund verschobener Projekte waren die Abschreibungen zu hoch budgetiert
- In der Funktion Parkplätze konnte ein Ertragsüberschuss von CHF 21'258.06 erwirtschaftet werden

7	Umweltschutz und Raumordnung	Rechnung 2021		Budget 2021		Rechnung 2020	
		Aufwand	Ertrag	Aufwand	Ertrag	Aufwand	Ertrag
		2'365'078.34	2'116'585.54	2'042'120.00	1'876'940.00	2'350'359.04	2'177'382.60
	Nettoaufwand		248'492.80		165'180.00		172'976.44

Der Nettoaufwand im Bereich **Umweltschutz und Raumordnung** beträgt CHF 83'312.80 mehr als budgetiert.

- Aufgrund diverser Ereignisse im Bereich Naturgefahren fallen die Kosten für Honorare externe Berater deutlich höher aus als budgetiert. Im Gegenzug können aber auch höhere Einnahmen aus Kantonsbeiträgen verbucht werden. Der Nettoaufwand beträgt CHF 51'000.00
- Der Nettoaufwand bei den öffentlichen Toilettenanlagen liegt CHF 12'000.00 über dem Budget

8	Volkswirtschaft	Rechnung 2021		Budget 2021		Rechnung 2020	
		Aufwand	Ertrag	Aufwand	Ertrag	Aufwand	Ertrag
		1'224'268.42	1'223'166.80	622'505.00	678'255.00	1'030'678.35	862'105.60
	Nettoaufwand		1'101.62		-55'750.00		168'572.75

Der Nettoaufwand im Bereich **Volkswirtschaft** beträgt CHF 56'851.62 mehr als budgetiert.

- Beim Forstbetrieb Gemeinde wird die Gewinnverteilung an die Grundeigentümer beim Schutzwald Sigrist ausbezahlt. Der Aufwand beträgt CHF 18'000.00
- Die Forststrukturen Frutigland erzielt einen Ertragsüberschuss von CHF 86'459.52, welcher in die Spezialfinanzierung eingelegt wird
- Die Bürgschaftsverpflichtung gegenüber der Spar- und Leihkasse Frutigen betreffend Sportbahnen Kiental AG musste mit einem Betrag von CHF 53'000.00 zurückbezahlt werden
- Die Einnahmen aus Konzessionsgebühren der BKW AG betragen CHF 176'755.00

9	Finanzen und Steuern	Rechnung 2021		Budget 2021		Rechnung 2020	
		Aufwand	Ertrag	Aufwand	Ertrag	Aufwand	Ertrag
		6'315'539.15	15'661'439.15	2'157'760.00	10'943'233.00	2'943'971.55	11'586'497.95
	Nettoertrag	9'345'900.00		8'785'473.00		8'642'526.40	

Die Zinsen auf mittel- und langfristigen Schulden fallen leicht tiefer aus als im Vorjahr. Auf eine interne Verzinsung wird wegen der tiefen Zinssituation verzichtet.

Durch die Auflösung der Spezialfinanzierungen Eigenkapital der Bäuerten, wird der Ertragsüberschuss in der Funktion 9632 (Liegenschaften Finanzvermögen) nicht mehr in die jeweilige Spezialfinanzierung eingelegt. Es resultiert ein Ertragsüberschuss von CHF 188'000.00 und verbessert somit die Jahresrechnung.

Die Anteilscheine der Genossenschaft Seniorenwohnungen werden vollständig wertberichtigt (CHF 160'000.00)

Die Neubewertungsreserve wird ab 2021 innerhalb von fünf Jahren zugunsten des Bilanzüberschusses aufgelöst. Die Auflösung verbessert die Jahresrechnung um CHF 204'101.00.

4.2 Investitionsrechnung

		Rechnung 2021		Budget 2021		Rechnung 2020	
		Ausgaben	Einnahmen	Ausgaben	Einnahmen	Ausgaben	Einnahmen
	INVESTITIONSRECHNUNG	1'286'780.40	1'286'780.40	2'356'000.00	2'356'000.00	2'486'331.60	2'486'331.60
0	Allgemeine Verwaltung Nettoaussgaben			50'000.00	50'000.00		
2	Bildung Nettoaussgaben	360'748.60	10'074.45 350'674.15	1'000'000.00	1'000'000.00	47'916.15	47'750.00 166.15
3	Kultur, Sport und Freizeit, Kirche Nettoaussgaben			30'000.00	30'000.00	73'927.95	73'927.95
6	Verkehr und Nachrichtenübermittlung Nettoaussgaben	124'595.90	75'354.65 49'241.25	725'000.00	110'000.00 615'000.00	692'355.75	75'662.00 616'693.75
7	Umweltschutz und Raumordnung Nettoaussgaben	649'066.75	66'940.05 582'126.70	401'000.00	401'000.00	938'251.20	570'468.55 367'782.65
8	Volkswirtschaft Nettoaussgaben			40'000.00	40'000.00	40'000.00	40'000.00
9	Finanzen und Steuern Nettoeinnahmen	152'369.15 982'042.10	1'134'411.25	110'000.00 2'136'000.00	2'246'000.00	693'880.55 1'098'570.50	1'792'451.05

Die Nettoinvestitionen verteilen sich wie folgt:

Allgemeiner Haushalt				Rechnung 2021	Budget 2021	Rechnung 2020
220	Allgemeine Dienste	CHF	0.00	50'000.00	0.00	
2170	Schulliegenschaften	CHF	353'674.15	1'000'000.00	3'166.15	
2180	Tagesbetreuung	CHF	-3'000.00	0.00	-3'000.00	
3320	Massenmedien	CHF	0.00	30'000.00	0.00	
3410	Sport	CHF	0.00	0.00	73'927.95	
6150	Gemeindestrasse	CHF	49'241.25	615'000.00	498'164.05	
6155	Parkplätze	CHF	0.00	0.00	18'529.70	
6220	Regionalverkehr	CHF	0.00	0.00	100'000.00	
7710	Friedhof und Bestattung allgemein	CHF	20'915.70	0.00	125'464.80	
8400	Volkswirtschaft	CHF	0.00	40'000.00	40'000.00	
Nettoinvestitionen Allgemeiner Haushalt		CHF	420'831.10	1'735'000.00	856'252.65	
Spezialfinanzierungen				Rechnung 2020	Budget 2020	Rechnung 2019
7101	Wasserversorgung (Gemeindebetrieb)	CHF	483'922.00	210'000.00	-38'078.85	
7201	Abwasserentsorgung (Gemeindebetrieb)	CHF	-11'253.80	91'000.00	265'396.70	
7301	Abfall (Gemeindebetrieb)	CHF	88'542.80	100'000.00	15'000.00	
Nettoinvestitionen Spezialfinanzierungen		CHF	561'211.00	401'000.00	242'317.85	
Gesamthaushalt				Rechnung 2021	Budget 2021	Rechnung 2020
	Allgemeiner Haushalt	CHF	420'831.10	1'735'000.00	856'252.65	
	Spezialfinanzierungen	CHF	561'211.00	401'000.00	242'317.85	
Nettoinvestitionen Gesamthaushalt		CHF	982'042.10	2'136'000.00	1'098'570.50	
Abweichung zum Budget		CHF	-1'153'957.90			

Einige Projekte konnten wegen Verzögerungen nicht wie geplant umgesetzt werden.

Die konkreten Projekte sind im Anhang, Investitionsrechnung nach Funktionen, ersichtlich.

5 SACHGRUPPEN

5.1 Erfolgsrechnung

		Rechnung 2021		Budget 2021		Rechnung 2020	
		Aufwand	Ertrag	Aufwand	Ertrag	Aufwand	Ertrag
	Erfolgsrechnung	19'948'545.08	19'948'545.08	15'325'796.00	14'933'913.00	16'258'716.22	16'258'716.22
	Aufwandüberschuss				391'883.00		
3	Aufwand	19'346'125.70		15'311'476.00		15'981'558.52	
30	Personalaufwand	2'356'834.95		2'251'840.00		2'096'590.90	
31	Sach- und übriger Betriebsaufwand	4'702'326.06		4'007'194.00		3'967'840.97	
33	Abschreibungen Verwaltungsvermögen	1'266'746.90		1'350'220.00		1'290'675.65	
34	Finanzaufwand	217'343.15		61'150.00		645'774.85	
35	Einlagen in Fonds und Spezialfinanzierungen	623'461.28		675'730.00		1'045'807.45	
36	Transferaufwand	6'324'125.01		6'294'212.00		6'390'950.35	
37	Durchlaufende Beiträge	40'307.00		41'900.00		6'938.00	
38	Ausserordentlicher Aufwand	3'732'681.35					
39	Interne Verrechnungen	82'300.00		629'230.00		536'980.35	
4	Ertrag		19'844'408.43		14'872'593.00		16'059'233.72
40	Fiskalertrag		8'455'417.35		7'246'200.00		7'709'633.25
42	Entgelte		2'396'581.81		2'145'740.00		2'407'229.32
43	Verschiedene Erträge		21'003.16		11'250.00		38'394.75
44	Finanzertrag		497'994.75		450'525.00		789'015.75
45	Entnahmen Fonds u. Spezialfinanzierungen		3'355'963.95		315'645.00		530'856.30
46	Transferertrag		4'148'879.41		3'734'373.00		3'672'604.00
47	Durchlaufende Beiträge		40'307.00		41'900.00		6'938.00
48	Ausserordentlicher Ertrag		845'961.00		297'730.00		367'582.00
49	Interne Verrechnungen		82'300.00		629'230.00		536'980.35
9	Abschlusskonten	602'419.38	104'136.65	14'320.00	61'320.00	277'157.70	199'482.50
90	Abschluss Erfolgsrechnung	602'419.38	104'136.65	14'320.00	61'320.00	277'157.70	199'482.50

5.2 Investitionsrechnung

		Rechnung 2021		Budget 2021		Rechnung 2020	
		Ausgaben	Einnahmen	Aufwand	Einnahmen	Aufwand	Einnahmen
Investitionsrechnung		1'286'780.40	1'286'780.40	2'356'000.00	2'356'000.00	2'486'331.60	2'486'331.60
Investitionsausgaben		1'286'780.40		2'356'000.00		2'486'331.60	
50	Sachanlagen	1'123'725.00		2'120'000.00		1'626'617.40	
51	Investitionen auf Rechnung Dritter			80'000.00			
52	Immaterielle Anlagen						
54	Darlehen					40'000.00	
55	Beteiligungen und Grundkapitalien					15'000.00	
56	Eigene Investitionsbeiträge	10'686.25		46'000.00		110'833.65	
57	Durchlaufende Investitionsbeiträge			110'000.00			
59	Übertrag an Bilanz	152'369.15				693'880.55	
Investitionseinnahmen			1'286'780.40		2'356'000.00		2'486'331.60
60	Übertrag.Sachanlagen ins Finanzvermögen						
61	Rückerstattungen						
62	Abgang immaterielle Anlagen						
63	Investitionsbeiträge f.eigene Rechnung		149'369.15		110'000.00		690'880.55
64	Rückzahlung von Darlehen		3'000.00				3'000.00
65	Übertragung von Beteiligungen						
66	Rückzahlung eigener Investitionsbeiträge						
67	Durchlaufende Investitionsbeiträge						
69	Übertrag an Bilanz		1'134'411.25		2'246'000.00		1'792'451.05
Nettoinvestitionen		982'042.10		2'136'000.00		1'098'570.50	

6 GELDFLUSSRECHNUNG

Geldflussrechnung

Gesamthaushalt

Reichenbach im Kandertal

Bezeichnung	CHF	CHF
	2021	2020
Geldfluss aus betrieblicher Tätigkeit		
Ertragsüberschuss / (-) Aufwandüberschuss	498'282.73	-137'075.25
Abschreibungen Verwaltungsvermögen	1'266'746.90	1'290'675.65
Abschreibungen Investitionsbeiträge	1'660.00	0.00
Einlagen in das Eigenkapital	3'732'681.35	0.00
(-) Entnahmen aus dem Eigenkapital	-845'961.00	-367'582.00
Verluste aus Verkauf Finanzanlagen FV und Übertragung Finanzanlagen FV ins VV / (-) Gewinne aus Verkauf Finanzanlagen FV	0.00	0.00
Verluste aus Verkauf Sachanlagen FV und Übertragung Sachanlagen FV ins VV / (-) Gewinne aus Verkauf Sachanlagen FV	0.00	0.00
Wertberichtigungen Anlagen FV / (-) Wertberichtigungen Anlagen FV	106'170.00	233'781.90
Wertberichtigungen Darlehen/Beteiligungen VV	0.00	70'000.00
(-) Aufwertung VV	0.00	0.00
(-) Zunahme/Abnahme Forderungen	-139'271.65	-357'085.66
Abnahme/(-) Zunahme Vorräte	0.00	0.00
Abnahme/(-) Zunahme aktive Rechnungsabgrenzungen	18'713.75	-9'904.50
Zunahme/(-) Abnahme Laufende Verbindlichkeiten	138'670.66	594'062.54
Zunahme/(-) Abnahme kurzfr. Rückstellungen	3'715.00	30'747.00
(-) Abnahme/Zunahme passive Rechnungsabgrenzungen	-26'698.55	-36'844.00
(-) Abnahme/Zunahme langfr. Rückstellungen	0.00	0.00
(-) Abnahme/Zunahme Spezialfinanzierungen im EK und Vorfinanzierungen	-2'699'804.67	864'857.90
Geldfluss aus betrieblicher Tätigkeit	2'054'904.52	2'175'633.58

Geldfluss aus Investitionstätigkeit		
Zahlungen für Nettoinv. Sachanlagen + Immat. Anlagen+ Investitionsbeiträge VV	-973'042.10	-1'056'570.50
(-) Auszahlungen für Darlehen/Beteiligungen VV	-9'000.00	-27'000.00
Einzahlung für Darlehen/Beteiligungen VV	0.00	0.00
(-) Kauf Sachanlagen FV	0.00	0.00
Verkauf Sachanlagen FV	0.00	0.00
(-) Investitionen Sachanlagen FV	0.00	-14'745.50
(-) Kauf kurzfristige Finanzanlagen FV	0.00	0.00
Verkauf kurzfristige Finanzanlagen FV	0.00	0.00
(-) Kauf langfristige Finanzanlagen FV	0.00	-62'000.00
Verkauf langfristige Finanzanlagen FV	0.00	0.00
Geldfluss aus Investitionstätigkeit	-982'042.10	-1'160'316.00
Geldfluss aus Finanzierungstätigkeit		
(-) Abnahme/ Zunahme Kontokorrente mit Dritten	-65'116.65	156'094.95
Aufnahme kurzfristige Finanzverbindlichkeiten	3'300'000.00	4'400'000.00
(-) Rückzahlung kurzfristige Finanzverbindlichkeiten	-3'300'000.00	-4'400'000.00
Aufnahme langfristige Finanzverbindlichkeiten	1'500'000.00	3'500'000.00
(-) Rückzahlung langfristige Finanzverbindlichkeiten	-1'589'000.00	-2'589'000.00
(-) Abnahme/Zunahme Stiftungen, Legate, Zuwendungen im FK sowie Fonds im FK	-11'208.95	-411'315.64
Geldfluss aus Finanzierungstätigkeit	-165'325.60	655'779.31
Total Geldfluss	907'536.82	1'671'096.89
Bestand Flüssige Mittel und kurzfristige Geldanlagen 1.1.	3'410'596.96	1'739'500.07
Bestand Flüssige Mittel und kurzfristige Geldanlagen 31.12.	4'318'133.78	3'410'596.96
<i>Kontrollrechnung: Differenz</i>	<i>0.00</i>	<i>0.00</i>

7 FINANZKENNZAHLEN

7.1 Gesamthaushalt

Kennzahl	Rechnung 2021 Wert	Ø 6 Jahre Wert	Kommentar/Interpretation
Nettoverschuldungsquotient	-45.85%	-34.23%	Nettoschulden in % des Fiskalertrags (inkl. Finanzausgleich) Gibt an, welcher Anteil der Fiskalerträge, bzw. wieviele Jahrestanchen erforderlich sind, um die Nettoschulden abzutragen. Richtwert: < 100 % gut.
Selbstfinanzierungsgrad	195.60%	128.11%	Selbstfinanzierung in % der Nettoinvestitionen Der Selbstfinanzierungsgrad gibt Auskunft auf die Frage, wie weit die Investitionen aus selbst erarbeiteten Mitteln bezahlt werden können. Richtwert: >100 % sehr gut / 0 % - 60 % ungenügend
Zinsbelastungsanteil	0.04%	0.18%	Nettozinsen in % des Laufenden Ertrages Der Zinsbelastungsanteil sagt aus, wie stark der Ertrag der Erfolgsrechnung durch den Zinsendienst belastet ist. Je tiefer der Wert, desto grösser der Handlungsspielraum. Richtwert: 0 - 4 % gut
Bruttoverschuldungsanteil	69.50%	82.50%	Bruttoschuld in % des Ertrages der Erfolgsrechnung Die Bruttoverschuldung informiert über das Mass der Verschuldung der Gemeinde. Richtwert: < 50 % sehr gut / < 100 % gut / < 150 % mittlere
Investitionsanteil	7.79%	13.36%	Bruttoinvestitionen in % der Gesamtausgaben Der Investitionsanteil informiert über das Mass der Investitionstätigkeit einer Gemeinde. Aussage: 10 - 20 % mittlere Investitionstätigkeit
Kapitaldienstanteil	6.51%	8.34%	Kapitaldienst in % des Ertrages der Erfolgsrechnung Der Kapitaldienstanteil informiert darüber, wie stark der laufende Ertrag durch die Zinsen und die ordentlichen Abschreibungen (Kapitaldienst) belastet ist. Ein steigender Anteil weist auf einen enger werdenden finanziellen Spielraum hin. Richtwert: 4 - 12 % mittlere Belastung
Nettoschuld in Franken pro Einwohner	CHF -1'258	CHF -882	Die Nettoschuld pro Einwohner wird als Gradmesser für die Verschuldung verwendet. Ein negativer Wert entspricht einem Nettovermögen pro Einwohner.

Kennzahl	Rechnung 2021 Wert	Mittelwert Ø	Kommentar/Interpretation
Selbstfinanzierungsanteil	9.79%	12.47%	Selbstfinanzierung in % des Ertrages der Erfolgsrechnung Der Selbstfinanzierungsanteil gibt Auskunft über die finanzielle Leistungsfähigkeit unserer Gemeinde. Je höher der Wert, desto grösser ist der Spielraum für den Schuldenabbau oder die Finanzierung von Investitionen und deren Folgekosten. Richtwert: 14 - 18 % gut
Nettozinsbelastungsanteil	-3.02%	-3.10%	Finanzaufwand netto in % des Steuerertrages Richtwert < 0 sehr tiefe Belastung.
Massgebliches Eigenkapital pro Einwohner	CHF 3'007	CHF 2'351	Vergleichsgrösse

7.2 Allgemeiner Haushalt

Kennzahl	Rechnung 2021 Wert	Ø 6 Jahre Wert	Kommentar/Interpretation
Selbstfinanzierungsgrad	333.10%	109.69%	Selbstfinanzierung in % der Nettoinvestitionen Der Selbstfinanzierungsgrad gibt Auskunft auf die Frage, wie weit die Investitionen aus selbst erarbeiteten Mitteln bezahlt werden können. Richtwert: >100 % sehr gut / 0 % - 60 % ungenügend
Bilanzüberschussquotient	57.82%	59.89%	Bilanzüberschuss in % des Fiskalertrages (inkl. Finanzausgleich) Nach Gemeindegrösse abgestufte Mindestausstattung des Eigenkapitals (Bilanzüberschuss) zur Abdeckung von Aufwandüberschüssen, zum Schutz vor einem Bilanzfehlbetrag sowie zur Verstärkung der Risikofähigkeit. Richtwert: >30 % Gemeinden von 2'000 bis 10'000 Einwohnern.

7.3 Spezialfinanzierung Wasserversorgung

Kennzahl	Rechnung 2021 Wert	Ø 6 Jahre Wert	Kommentar/Interpretation
Selbstfinanzierungsgrad	61.06%	77.91%	Selbstfinanzierung in % der Nettoinvestitionen Der Selbstfinanzierungsgrad gibt Auskunft auf die Frage, wie weit die Investitionen aus selbst erarbeiteten Mitteln bezahlt werden können. Richtwert: >100 % sehr gut / 0 % - 60 % ungenügend
Kostendeckungsgrad	117.98%	109.11%	Aufwand in % des Ertrages Der Kostendeckungsgrad gibt Antwort auf die Frage, wie weit der Aufwand aus selbst erarbeiteten Erträgen gedeckt ist. > 100 % = Ertragsüberschuss
Werterhaltungsquote	0.00%	0.00%	Bestand Werterhalt in % des Wiederbeschaffungswertes

7.4 Spezialfinanzierung Abwasserentsorgung

Kennzahl	Rechnung 2021 Wert	Ø 6 Jahre Wert	Kommentar/Interpretation
Selbstfinanzierungsgrad	100.00%	140.09%	Selbstfinanzierung in % der Nettoinvestitionen Der Selbstfinanzierungsgrad gibt Auskunft auf die Frage, wie weit die Investitionen aus selbst erarbeiteten Mitteln bezahlt werden können. Richtwert: >100 % sehr gut / 0 % - 60 % ungenügend
Kostendeckungsgrad	91.53%	104.42%	Aufwand in % des Ertrages Der Kostendeckungsgrad gibt Antwort auf die Frage, wie weit der Aufwand aus selbst erarbeiteten Erträgen gedeckt ist. > 100 % = Ertragsüberschuss
Werterhaltungsquote	7.81%	6.32%	Bestand Werterhalt in % des Wiederbeschaffungswertes

7.5 Spezialfinanzierung Abfall

Kennzahl	Rechnung 2021 Wert	Ø 6 Jahre Wert	Kommentar/Interpretation
Selbstfinanzierungsgrad	-20.34%	-19.09%	<p>Selbstfinanzierung in % der Nettoinvestitionen Der Selbstfinanzierungsgrad gibt Auskunft auf die Frage, wie weit die Investitionen aus selbst erarbeiteten Mitteln bezahlt werden können. Richtwert: >100 % sehr gut / 0 % - 60 % ungenügend</p>
Kostendeckungsgrad	92.80%	97.36%	<p>Aufwand in % des Ertrages Der Kostendeckungsgrad gibt Antwort auf die Frage, wie weit der Aufwand aus selbst erarbeiteten Erträgen gedeckt ist. > 100 % = Ertragsüberschuss</p>

8 ANTRAG DER EXEKUTIVE

GENEHMIGUNG:

Gemäss Art. 71 GV (BSiG 170.111) verabschiedet der Gemeinderat die Jahresrechnung 2021 der Einwohnergemeinde Reichenbach:

ERFOLGSRECHNUNG		Aufwand		Ertrag		Ergebnis
Gesamthaushalt	CHF	19'346'125.70	CHF	19'844'408.43	CHF	498'282.73
davon Allgemeiner Haushalt	CHF	17'447'450.64	CHF	17'940'141.99	CHF	492'691.35
davon Spezialfinanzierung Wasser	CHF	610'331.55	CHF	720'059.58	CHF	109'728.03
davon Spezialfinanzierung Abwasser	CHF	895'412.01	CHF	819'585.95	CHF	-75'826.06
davon Spezialfinanzierung Abfall	CHF	392'931.50	CHF	364'620.91	CHF	-28'310.59
INVESTITONSRECHNUNG		Ausgaben		Einnahmen		Nettoinvestitionen
Gesamthaushalt	CHF	1'134'411.25	CHF	152'369.15	CHF	982'042.10
NACHKREDITE						
Zu genehmigen gemäss Ziffer 1.13	CHF	394'924.75				

ANTRAG:

Der Gemeindeversammlung wird beantragt, die Jahresrechnung 2021 und die Nachkredite zu genehmigen.

Einwohnergemeinde Reichenbach

Reichenbach, 07. April 2022

Hansueli Mürner
Gemeinderatspräsident

Simon Hari
Gemeindeschreiber

Toni Imsand
Gemeinderat
Ressort Finanzen

Marco Schläppi
Finanzverwalter

9 BESTÄTIGUNGSBERICHT

Frutigen, 13. April 2022

An die Gemeindeversammlung der Einwohnergemeinde Reichenbach
3713 Reichenbach i. K.



Bestätigungsbericht des Rechnungsprüfungsorgans zur Jahresrechnung 2021

Als Rechnungsprüfungsorgan haben wir die Jahresrechnung der Einwohnergemeinde Reichenbach, bestehend aus Berichterstattung, Bilanz, Erfolgsrechnung, Investitionsrechnung, Geldflussrechnung und Anhang für das am 31. Dezember 2021 abgeschlossene Rechnungsjahr geprüft.

Verantwortung des Gemeinderates

Der Gemeinderat ist für die Aufstellung der Jahresrechnung in Übereinstimmung mit den kantonalen und kommunalen gesetzlichen Vorschriften verantwortlich. Diese Verantwortung beinhaltet die Ausgestaltung, Implementierung und Aufrechterhaltung eines internen Kontrollsystems mit Bezug auf die Aufstellung der Jahresrechnung, die frei von wesentlichen falschen Angaben als Folge von Verstössen oder Irrtümern ist. Darüber hinaus ist der Gemeinderat für die Anwendung sachgemässer Rechnungslegungsmethoden sowie die Vornahme angemessener Schätzungen verantwortlich.

Verantwortung des Rechnungsprüfungsorgans

Unsere Verantwortung ist es, aufgrund unserer Prüfung ein Prüfungsurteil über die Jahresrechnung abzugeben. Wir haben unsere Prüfung in Übereinstimmung mit den gesetzlichen Vorschriften und der Arbeitshilfe für Rechnungsprüfungsorgane (AH RPO, Ausgabe 2016) vorgenommen. Die Prüfung haben wir so zu planen und durchzuführen, dass wir hinreichende Sicherheit gewinnen, ob die Jahresrechnung frei von wesentlichen falschen Angaben ist.

Eine Prüfung beinhaltet die Durchführung von Prüfungshandlungen zur Erlangung von Prüfungsnachweisen für die in der Jahresrechnung enthaltenen Wertansätze und sonstigen Angaben. Die Auswahl der Prüfungshandlungen liegt im pflichtgemässen Ermessen des Prüfers. Dies schliesst eine Beurteilung der Risiken wesentlicher falscher Angaben in der Jahresrechnung als Folge von Verstössen oder Irrtümern ein. Bei der Beurteilung dieser Risiken berücksichtigt der Prüfer das interne Kontrollsystem, soweit es für die Aufstellung der Jahresrechnung von Bedeutung ist, um die den Umständen entsprechenden Prüfungshandlungen festzulegen, nicht aber um ein Prüfungsurteil über die Wirksamkeit des internen Kontrollsystems abzugeben. Die Prüfung umfasst zudem die Beurteilung der Angemessenheit der angewandten Rechnungslegungsmethoden, der Plausibilität der vorgenommenen Schätzungen sowie eine Würdigung der Gesamtdarstellung der Jahresrechnung. Wir sind der Auffassung, dass die von uns erlangten Prüfungsnachweise eine ausreichende und angemessene Grundlage für unser Prüfungsurteil bilden.

Prüfungsurteil

Nach unserer Beurteilung entspricht die Jahresrechnung für das am 31. Dezember 2021 abgeschlossene Rechnungsjahr den kantonalen und kommunalen gesetzlichen Vorschriften. Wir bestätigen, dass wir die Anforderungen an die Befähigung gemäss Art. 123 GV und die besonderen Voraussetzungen gemäss Art. 124 GV erfüllen und keine mit unserer Unabhängigkeit nicht vereinbare Sachverhalte vorliegen.

Wir beantragen, die Jahresrechnung per 31. Dezember 2021 mit Aktiven und Passiven von CHF 30'006'783.15 und einem Ertragsüberschuss im Gesamthaushalt von CHF 498'282.73 bzw. einem Ertragsüberschuss im Allgemeinen Haushalt von CHF 492'691.35 zu genehmigen.

ECO AG Treuhand und Revision

Trine Altermann
Mandatsleiterin
Dipl. Treuhandexpertin
Zugel. Revisionsexpertin

Franziska Trummer
Dipl. Treuhandexpertin
Zugel. Revisorin

10 GENEHMIGUNG DER JAHRESRECHNUNG

Das beschlussfassende Organ der Einwohnergemeinde Reichenbach hat die Jahresrechnung 2021 am 19. Mai 2022 gemäss dem vorstehenden Antrag des Gemeinderates vom 07. April 2022 genehmigt.

Einwohnergemeinde Reichenbach

Reichenbach, 19. Mai 2022

Gemeindepräsident Gemeindeschreiber

Willy Matti

Simon Hari

11 ANHANG

11.1 Regelwerk

11.1.1 Angewendetes Regelwerk

Der Rechnungsabschluss der Gemeinde Reichenbach ist in Übereinstimmung mit den geltenden kantonalen gesetzlichen Grundlagen erstellt worden.

Gemeindegesezt (GG, BSG 170.11)

Gemeindeverordnung (GV, BSG 170.111)

Direktionsverordnung über den Finanzhaushalt der Gemeinden (FHDV, BSG 170.511)

Diese orientieren sich gemäss Art. 70 Absatz 1 GG am Harmonisierten Rechnungslegungsmodell für die Kantone und Gemeinden, HRM2, laut Handbuch der Konferenz der Kantonalen Finanzdirektoren. Die kantonalen Bestimmungen weichen in einzelnen Bereichen von den Empfehlungen des HRM2 ab. Das Amt für Gemeinden und Raumordnung stellt eine Auflistung dieser Ausnahmen zur Verfügung unter www.be.ch/gemeinden > Rubrik Gemeindefinanzen > HRM2 > Praxishilfen.

11.1.2 Bewertung Finanzvermögen*

Vermögenswerte im Finanzvermögen werden bilanziert, wenn sie einen künftigen Nutzen erbringen und ihr Wert verlässlich ermittelt werden kann. Sie werden bei erstmaliger Bilanzierung zu Anschaffungs- bzw. Herstellungskosten bilanziert. Entstehen der Gemeinde keine Kosten, wird zum Verkehrswert zum Zeitpunkt des Zugangs bilanziert. Folgebewertungen erfolgen zum Verkehrswert am Bilanzstichtag, wobei eine systematische Neubewertung bei Liegenschaften mit Ausnahme von Baurechten alle fünf Jahre oder bei Änderung des amtlichen Werts, bei allen anderen Vermögenswerten jährlich erfolgt. Die Bilanzwerte sind bei eingetretenen dauerhaften Wertminderungen oder Verlusten sofort zu berichtigen.

Folgebewertung Finanzvermögen (Art. 81 GV, BSG 170.111)

Das Finanzvermögen wurde gemäss Anhang 1 der GV periodisch neu bewertet.

Bilanzkonto	Auf-/Abwertung in CHF	Bewertungsmethode (Anhang 1, GV)	Letztmalige Bewertung
10700.01 Aktien und Anteilscheine	- 160'000.00	Bruttosteuerwert Nominalwert	31.12.2021
10800.01 Grundstücke FV	- 1'344.00	Amtlicher Wert x Faktor 1.4	31.12.2021
10840.01 Gebäude FV	55'174.00	Amtlicher Wert x Faktor 1.4 Verkehrswertschatzung	31.12.2021

11.1.3 Bewertung Verwaltungsvermögen

Vermögenswerte im Verwaltungsvermögen werden bilanziert, wenn sie einen künftigen mehrjährigen öffentlichen Nutzen hervorbringen und ihr Wert verlässlich ermittelt werden kann. Sie werden zu Anschaffungs- bzw. Herstellkosten nach der Nettomethode bilanziert und nach der definierten Nutzungsdauer linear abgeschrieben. Entstehen der Gemeinde keine Kosten, wird zum Verkehrswert zum Zeitpunkt des Zugangs bilanziert. Die Bilanzwerte sind bei eingetretenen dauerhaften Wertminderungen oder Verlusten sofort zu berichtigen. Die geltenden Anlagekategorien und Nutzungsdauern sind in Anhang 2 GV umschrieben.

11.1.4 Aktivierungsgrenzen

Allgemeiner Haushalt	CHF	30'000.00
Wasserversorgung	CHF	30'000.00
Abwasserentsorgung	CHF	30'000.00
Abfall	CHF	30'000.00

11.1.5 Bestehendes Verwaltungsvermögen

Das bestehende Verwaltungsvermögen per 31.12.2015 bei Übergang auf HRM2 wird linear über 10 Jahre (2016 – 2025) abgeschrieben. Davon ausgenommen sind die Positionen gemäss Ziffer 4.1.3 der Übergangsbestimmungen der GV.

11.2 Grundlagen der Jahresrechnung

Als Grundlage für die Jahresrechnung 2021 dienen das Budget 2021 und die Vorjahresrechnung 2020.

Genehmigung/Prüfung:

	<u>Budget</u>	<u>Jahresrechnung</u>
Finanzkommission	10.09.2020	06.04.2021
Gemeinderat	15.10.2020	15.04.2021
Bestätigungsbericht Rechnungsprüfungsorgan	keine Prüfung	28.04.2021
Gemeindeversammlung	29.11.2020	19.08.2021

11.3 Eigenkapitalnachweis

Eigenkapital per	01.01.2021 CHF	Veränderungsnachweis				31.12.2021 CHF
		Erhöhung (+) durch		Reduktion (-) durch		
29 Eigenkapital	15'437'017.55		5'095'637.26		4'410'438.85	16'122'215.96
290 Verpflichtungen (+) bzw. Vorschüsse (-) gegenüber Spezialfinanzierungen	6'297'078.31	Einl. in SF des EK	349'953.31	Entn. aus SF des EK	3'174'934.65	3'472'096.97
		Abschluss SF		Abschluss SF		
29000.01 SF Feuerwehr einseitig	433'065.40	3510.01 Einl. in SF des EK	106'292.40	4510.01 Entn. aus SF des EK	0.00	539'357.80
29001.01 SF Wasseranlagen	710'529.06	9010.51 Ertragsübersch.	109'728.03	9011.51 Aufwandübersch.	0.00	820'257.09
29002.01 SF Abwasseranlagen	644'983.08	9010.01 Ertragsübersch.	0.00	9011.01 Aufwandübersch.	75'826.06	569'157.02
29003.01 SF Abfallbeseitigung	559'892.57	9010.31 Ertragsübersch.	0.00	9011.31 Aufwandübersch.	28'310.59	531'581.98
29005.01 SF Kurtaxen	94'909.00	3510.01 Einl. in SF des EK	34'885.31	4510.01 Entn. aus SF des EK	0.00	129'794.31
29008.01 SF Forststrukturen Frutigland	96'657.65	3510.01 Einl. in SF des EK	86'459.52	4510.01 Entn. aus SF des EK	0.00	183'117.17
29008.20 Forstfonds Faltschen	76'897.65	3510.01 Einl. in SF des EK	0.00	4510.01 Entn. aus SF des EK	19'318.05	57'579.60
29008.30 Forstfonds Scharnachtal	423'102.60	3510.01 Einl. in SF des EK	12'588.05	4510.01 Entn. aus SF des EK	0.00	435'690.65
29008.40 Forstfonds Kiental	48'481.65	3510.01 Einl. in SF des EK	0.00	4510.01 Entn. aus SF des EK	1'577.60	46'904.05
29008.50 Forstfonds Kien-Aris	143'568.45	3510.01 Einl. in SF des EK	0.00	4510.01 Entn. aus SF des EK	13'774.00	129'794.45
29008.70 Forstfonds Wengi	18'852.70	3510.01 Einl. in SF des EK	0.00	4510.01 Entn. aus SF des EK	21.00	18'831.70
29008.80 Forstfonds Schwandi	10'031.15	3510.01 Einl. in SF des EK	0.00	4510.01 Entn. aus SF des EK	0.00	10'031.15
29009.10 SF (EK) B-Reichenbach	406'886.55	3510.01 Einl. in SF des EK	0.00	4510.01 Entn. aus SF des EK	406'886.55	0.00
29009.20 SF (EK) B-Faltschen	135'878.33	3510.01 Einl. in SF des EK	0.00	4510.01 Entn. aus SF des EK	135'878.33	0.00
29009.30 SF (EK) B-Scharnachtal	475'951.52	3510.01 Einl. in SF des EK	0.00	4510.01 Entn. aus SF des EK	475'951.52	0.00
29009.40 SF (EK) B-Kiental	493'620.57	3510.01 Einl. in SF des EK	0.00	4510.01 Entn. aus SF des EK	493'620.57	0.00
29009.50 SF (EK) B-Kien-Aris	438'589.39	3510.01 Einl. in SF des EK	0.00	4510.01 Entn. aus SF des EK	438'589.39	0.00
29009.60 SF (EK) B-Reudlen	365'948.08	3510.01 Einl. in SF des EK	0.00	4510.01 Entn. aus SF des EK	365'948.08	0.00
29009.70 SF (EK) B-Wengi	376'452.21	3510.01 Einl. in SF des EK	0.00	4510.01 Entn. aus SF des EK	376'452.21	0.00
29009.80 SF (EK) B-Schwandi	342'780.70	3510.01 Einl. in SF des EK	0.00	4510.01 Entn. aus SF des EK	342'780.70	0.00
293 Vorfinanzierungen	1'551'631.33		3'570'075.35		348'485.95	4'773'220.73
29300.01 SF Vorfinanzierung Infrastrukturen VV	0.00	3893.01 Einl. in SF des EK	1'518'053.67	4893.01 Entn. aus SF WE	0.00	1'518'053.67
29300.02 SF Liegenschaften FV	0.00	3893.01 Einl. in SF des EK	1'668'785.68	4893.01 Entn. aus SF WE	96'018.00	1'572'767.68
29301.01 Wasserversorgung Werterhalt	0.00	3510.10 Einl. SF WE	147'782.00	4510.51 Entn. aus SF WE	168'732.00	0.00
		3510.50 Einl. Anschl.geb.	20'950.00			
29302.01 Abwasserentsorgung Werterhalt	1'551'631.33	3510.10 Einl. SF WE	181'804.00	4510.61 Entn. aus SF WE	83'735.95	1'682'399.38
		3510.50 Einl. Anschl.geb.	32'700.00			
294 Reserve	725'350.50		0.00		0.00	725'350.50
29400.01 Finanzpolitische Reserve	725'350.50	3894.01 Einlage in Reserve	0.00	2940.01 Entn. aus Reserve	0.00	725'350.50

296	Neubewertungsreserve Finanzvermögen	1'566'349.00		545'842.00		749'943.00	1'362'248.00
29600.11	Neubew.res. FV B-Reichenbach	685'481.00		0.00		328'198.00	357'283.00
29600.12	Neubew.res FV B. Faltschen	67'291.00		0.00		32'218.00	35'073.00
29600.13	Neubew.res FV B-Scharnachtal	169'444.00		0.00		81'127.00	88'317.00
29600.15	Neubew.res FV B-Kien-Aris	290'066.00		0.00		138'879.00	151'187.00
29600.16	Neubew.res FV B-Reudlen	354'067.00		0.00		169'521.00	184'546.00
29601.11	Schwankungsreserve B-Reichenbach	0.00		238'877.00		0.00	238'877.00
29601.12	Schwankungsreserve B-Faltschen	0.00		23'450.00		0.00	23'450.00
29601.13	Schwankungsreserve B-Scharnachtal	0.00		59'048.00		0.00	59'048.00
29601.15	Schwankungsreserve B-Kien-Aris	0.00		101'082.00		0.00	101'082.00
29601.16	Schwankungsreserve B-Reudlen	0.00		123'385.00		0.00	123'385.00
299	Bilanzüberschuss /-fehlbetrag	5'296'608.41		629'766.60		137'075.25	5'789'299.76
29900.01	Jahresergebnis	-137'075.25	9000.01 Jahresergebnis	629'766.60		0.00	492'691.35
29990.01	Kumulierte Ergebnisse der Vorjahre	5'433'683.66		0.00		137'075.25	5'296'608.41

11.4 Rückstellungsspiegel

205 Kurzfristige Rückstellungen

Konto	Bezeichnung	Buchwert 01.01.2021	Veränderung			Buchwert 31.12.2021	Kommentar zu Veränderung und Weiterbestand
			Bildung	Verwendung	Auflösung		
20500.01	Rückst. Ferien + Über-zeitsaldo Personal	78'507.00	14'662.00		10'947.00	82'222.00	Abgrenzung sämtlicher Stunden- und Ferienzeitguthaben der Festangestellten MitarbeiterInnen

208 Langfristige Rückstellungen

Konto	Bezeichnung	Buchwert 01.01.2021	Veränderung			Buchwert 31.12.2021	Kommentar zu Veränderung und Weiterbestand
			Bildung	Verwendung	Auflösung		
							keine langfristigen Rückstellungen vor- handen

Total kurzfristige Rückstellungen	78'507.00	14'662.00	0.00	10'947.00	82'222.00
Total langfristige Rückstellungen	0.00	0.00	0.00	0.00	0.00
Total Rückstellungen	78'507.00	14'662.00	0.00	10'947.00	82'222.00

11.5 Beteiligungsspiegel

Beteiligungen (im Sinne der öffentlichen Aufgabenerfüllung)												
Name, Sitz Rechtsform	Tätigkeitsgebiet	Nominalkapital (100%)	Eigentumsanteil	Stimmanteil - E: Exekutive - L: Legislative	Wesentliche Beteiligte	Buchwert per 31.12.	Anschaffungswert	Wesentliche Beteiligungen der Organisation	Rechnungslegungsnorm; Aussage zur Jahresrechnung	Zahlungsströme Berichtsjahr	Spezifische Risiken	
Gemeindeeigene Unternehmen (Anstalten) gem. Art. 64 Abs. 1 Bst. b GG												
Keine gemeindeeigenen Unternehmen												
Öffentlich-rechtliche Organisationen der interkommunalen Zusammenarbeit (Gemeindeverbände, Anstalten etc.)*												
ARA Region Thunersee	Abwasserreinigung			E: Bachmann Hansrudolf	36 Verbandsgemeinden	CHF 0.00	CHF 0.00	keine	Verrechnung Betriebsaufwand gemäss Kostenteiler	Betriebsbeitrag von CHF 151'032.00		
MUSIKA, Musikschule Unteres Simmental, Kandertal	Musik			E: Lüdi Jürg	Gemeinden Unteres Simmental und Kandertal	CHF 0.00	CHF 0.00	keine	Anteil gemäss Anzahl Schüler	à-Kto. und Schlussrechnung CHF 86'017.90		
Regionaler Sozialdienst Frutigen	Schulsozialarbeit			E: Lüdi Jürg	Gemeinden Adelboden, Frutigen, Kandersteg, Reichenbach	CHF 0.00	CHF 0.00		Start ab 01.01.2017 befristet bis 2019, gem GV. Beschluss vom 06.06.2019 definitiv eingeführt per 01.01.2020	CHF 30'000 Abgrenzung, da Rechnung zu spät erhalten		
OKJA Offene Kinder- und Jugendarbeit Nesen, Frutigen	Jugendfachstelle			E: Bettschen Ursula E: Lüdi Jürg	Frutigen, Kandersteg, Kandergrund, Wimmis, Diemtigen, Reichenbach	CHF 0.00	CHF 0.00	keine	Anteil gemäss Projekten, Aktivitäten	CHF 10'000.00 Abgrenzung, da Rechnung zu spät erhalten		
Regionaler Sozialdienst Frutigen	Sozialhilfe			E: Bettschen Ursula	Gemeinden Kandertal	CHF 0.00	CHF 0.00	keine	Gemäss Aufwand	CHF 6'000.00 Abgrenzung, da Rechnung zu spät erhalten		
Regionale Verkehrskonferenz (RVK) Oberland West	Öffentl. Verkehr			E: Bachmann Hansrudolf	Innerhalb des Perimeters RVK 5 gelegene Gemeinden	CHF 0.00	CHF 0.00	keine	Mitgliederbeitrag	CHF 2'335.95		
Nachtliniengesellschaft "Moonliner"	Öffentl. Verkehr			E: Bachmann Hansrudolf	Reichenbach, Frutigen, Adelboden	CHF 0.00	CHF 0.00	keine	Gemäss Kostenverteilungsschlüssel	CHF 1'640.40		
TALK AG	Tourismus			E: Luginbühl Daniela		CHF 0.00	CHF 0.00	keine	Gmeindeversammlungsbeschluss vom 28.11.2017, Kostendach CHF 150'000	CHF 120'000.00		
Ref. Kirchgemeinde Reichenbach	Kirche			E: Imsand Toni	Kirche	CHF 0.00	CHF 0.00	keine	Defizitgarantie, Beschluss Gemeinderat ohne Kostendach	CHF 159'773.80		
Spitex Verein Reichenbach				E: Bettschen Ursula		CHF 0.00	CHF 0.00	keine	Defizitgarantie bis CHF 14'950	CHF 3'388.00		
Geschäftsstelle Forst Frutigland	Forstwirtschaft			E: Lehmann Hans Rudolf		CHF 0.00	CHF 0.00	keine	Sitzgemeinde ist Reichenbach Jahresbeitrag	CHF 0.00		
Juristische Personen des Privatrechts*												
AVAG AG für Abfallverwertung, Thun	Abfallverwertung	3'400'000	0.44%	E: Bachmann Hansrudolf		CHF 15'000.00	CHF 15'000.00	keine	OR	Entsorgungskosten		
Genossenschaft Seniorenwohnungen Reichenbach	Seniorenwohnungen	328'000	61.00%	E: Bettschen Ursula		CHF 0.00	CHF 200'000.00	keine	Restbetrag von CHF 160'000 w urd per 31.12.2021 w ertberichtigt.	0.00		
Kleinwasserkraftwerk Howald AG	Wasserkraftwerk	100'000	62.00%	E: Imsand Toni		CHF 62'000.00	CHF 62'000.00	keine	OR	0.00		
Mitgliedschaften in einfachen Gesellschaften, Kollektiv- und Kommanditgesellschaften*												
keine												
Vertragliche Beziehungen zur Erfüllung von Gemeindeaufgaben*												
Einwohnergemeinde Aeschi	AHV-Zweigstelle								Weiterverteilung Kantonsbeitrag gemäss Abmachung	CHF 9'131.25	keine	

11.6 Gewährleistungsspiegel

Name, Sitz, Rechtsform	Eigentümer wesentliche Miteigentümer	Angaben zu den gesicherten Leistungen Art, Betrag, Verfall, Zinsangaben usw.)	Zahlungsströme im Berichtsjahr	Spezifische zusätzliche Angaben
Privatrechtliche Unternehmen (nach OR/ZGB)				
Flugplatzgenossenschaft Reichenbach	Genossenschafter	Bürgschaftsverpflichtung zur Absicherung des Investitionshilfedarlehens vom Bund (Wiederaufbau des abgebrannten Hangars) Gemeindeversammlung vom 02.12.2003	CHF 0.00	Die Verpflichtungssumme von CHF 350'000 reduziert sich um die jährlichen Rückzahlungsraten geleistet durch die Flugplatzgenossenschaft von CHF 52'500 Restbetrag per 31.12.2021 beträgt CHF 70'000 Verpflichtung läuft bis ins 2024
Flugplatzgenossenschaft Reichenbach	Genossenschafter	Bürgschaftsverpflichtung zur Absicherung des Investitionshilfedarlehens Bund (Hangar Neubau) Gemeindeversammlung vom 02.06.2008	CHF 0.00	Die Verpflichtungssumme von CHF 70'000 reduziert sich um die jährlichen Rückzahlungsraten geleistet durch die Flugplatzgenossenschaft von CHF 4700 Restbetrag per 31.12.2021 beträgt CHF 8'900 Verpflichtung läuft bis ins 2023
Flugplatzgenossenschaft Reichenbach	Genossenschafter	Bürgschaftsverpflichtung zur Absicherung des Investitionshilfedarlehens Kanton (Hangar Neubau) Gemeindeversammlung vom 02.06.2008	CHF 0.00	Die Verpflichtungssumme von CHF 70'000 reduziert sich um die jährlichen Rückzahlungsraten geleistet durch die Flugplatzgenossenschaft von CHF 4700 Restbetrag per 31.12.2021 beträgt CHF 8'9000 Verpflichtung läuft bis ins 2023
Sportbahnen Kiental AG, Kiental	Bürge	Bürgschaftsverpflichtung zur Absicherung des Investitionshilfedarlehens vom Bund und Kanton Gemeindeversammlung vom 04.06.2007	CHF 53'000.00	Mit Gemeinderatsbeschluss vom 12.05.2011 wurde eine Bürgschaftsverpflichtung über CHF 90'000 für die Erhöhung der Kreditlimite bei den Banken beschlossen. Per 23.12.2021 wird die Bürgschaftsverpflichtung mit der Spar- und Leihkasse Frutigen abgerechnet. Die Einwohnergemeinde Reichenbach muss CHF 53'000 bezahlen und ist danach aus der Bürgschaft entlassen.
Seniorenwohnungen Reichenbach	Genossenschafter	Bürgschaftsverpflichtung zur Sicherung der Eigenmittel für das Neubauprojekt Gemeindeversammlung vom 23.07.2009 und Gemeinderat vom 15.09.2011	CHF 0.00	Die Verpflichtungssumme betrug ursprünglich CHF 900'000. Per 31.12.2021 beträgt die Bürgschaftsverpflichtung noch CHF 387'500.
Pro Senectute Frutigland	Verein Pro Senectute Frutigland	Bürgschaftsverpflichtung für Neubauprojekt "Wohnen mit Dienstleistungen" Gemeindeversammlung vom 18.03.2013	CHF 0.00	Die Verpflichtungssumme beträgt CHF 1'500'000, es besteht keine Rückzahlungsverpflichtung da das Projekt nach dem Abbruch gestoppt wurde.
Öffentlich-rechtliche Unternehmen (nach Gemeindegesetz)				
Öffentlich-rechtliche Verträge				
Weitere Verpflichtungen (Altlasten, Leasing usw.)				

11.7 Anlagespiegel

Reichenbach i.K.
EG

Anlagespiegel 2021
Finanzvermögen

			108 Finanzvermögen Sachanlagen				
			1080	1084	1086	1087	1089
			Grundstücke unüberbaut	Gebäude Finanzvermögen	Mobilien des Finanz- vermögens	Anlagen im Bau Finanzvermögen	Übrige Sachanlagen FV
Anschaffungskosten	Anlagewert	01.01. 2021	269'739.00	8'045'881.85	0.00	0.00	0.00
	Zuwachs/ Zugänge	2021		68'040.00			
	Abgänge	2021	1'344.00	12'866.00			
	Umgliederungen	2021					
	Anlagewert	31.12. 2021	268'395.00	8'101'055.85	0.00	0.00	0.00
kumulierte Wertberichtigungen	Stand per	01.01. 2021	0.00	0.00	0.00	0.00	0.00
	Wertminderungen	2021					
	Aufwertungen	2021					
	Umgliederungen	2021					
	Stand per	31.12. 2021	0.00	0.00	0.00	0.00	0.00
Buchwerte	Buchwert netto	31.12. 2021	268'395.00	8'101'055.85	0.00	0.00	0.00
	davon Anlagen in Leasing	31.12. 2021					
	Versicherungswerte	31.12. 2021					

			140 Sachanlagen Verwaltungsvermögen								
			1400	1401	1402	1403	1404	1405	1406	1407	1409
			Grundstücke unbebaut	Strassen/ Verkehrswege	Wasserbau	Tiefbauten übrige	Hochbauten	Waldungen/ Alpen	Mobilien	Anlagen im Bau	Übrige Sachanlagen* (ohne 14099)
Anschaffungskosten	Anlagewert	01.01. 2021	0.00	3'705'099.23	0.00	2'207'838.07	1'615'518.85	0.00	564'856.15	218'429.75	0.00
	Zuwachs/ Zugänge	2021		-76'100.00		301'280.25	25'606.30		62'936.50	820'688.20	
	Abgänge	2021		610.00		66'940.05	0.00		0.00	81'819.10	
	Umgliederungen	2021				261'143.70	0.00		0.00	-261'143.70	
	Anlagewert	31.12. 2021	0.00	3'628'389.23	0.00	2'703'321.97	1'641'125.15	0.00	627'792.65	696'155.15	0.00
kumulierte ordentliche Abschreibungen	Stand per	01.01. 2021	0.00	-414'729.23	0.00	-128'940.07	-179'152.85	0.00	-124'242.15	0.00	0.00
	Planmässige Abschreibungen	2021		116'895.00		48'997.90	54'153.30		54'666.50		
	Ausserplanmässige Abschreibungen	2021									
	Wertkorrekturen	2021									
	Stand per	31.12. 2021	0.00	-531'624.23	0.00	-177'937.97	-233'306.15	0.00	-178'908.65	0.00	0.00
Buchwerte	Buchwert netto	31.12. 2021	0.00	3'096'765.00	0.00	2'525'384.00	1'407'819.00	0.00	448'884.00	696'155.15	0.00
	davon Anlagen in Leasing	31.12. 2021									
	Versicherungswerte	31.12. 2021									

* darin nicht enthalten ist das bestehende VW bei Einführung von HRM2:

	Saldo per 01.01. 2021			Kumulierte Wertberichtigungen			Saldo per 31.12. 2021		
Allgemeiner Haushalt	14099.01	CHF	8'252'958.45	14099.99	CHF	4'951'775.45	CHF	3'301'183.00	
Wasserversorgung	14099.10	CHF	937'964.45	14099.91	CHF	937'964.45	CHF	-	
Abwasserentsorgung	14099.2x	CHF	-	14099.92	CHF	-	CHF	-	
Total		CHF	9'190'922.90		CHF	5'889'739.90	CHF	3'301'183.00	

			142 Immaterielle Anlagen VV			144 Darlehen VV	145 Beteiligungen VV	146 Investitionsbeiträge VV
			1420	1427	1421 & 1429	1441-1447	1452-1456	1460-1469
			Informatik	Immat. Anlagen in Realisierung	übrige immaterielle Anlagen	Darlehen	Beteiligungen	Investitionen
Anschaffungskosten	Anlagewert	01.01. 2021	178'292.00			12'000.00	15'000.00	33'200.00
	Zuwachs/ Zugänge	2021	0.00					
	Abgänge	2021	0.00					
	Umgliederungen	2021	0.00					
	Anlagewert	31.12. 2021	178'292.00	0.00	0.00	12'000.00	15'000.00	33'200.00
kumulierte ordentliche Abschreibungen	Stand per	01.01. 2021	-157'209.00			0.00		0.00
	Planmässige Abschreibungen	2021	21'083.00					1'660.00
	Ausserplanmässige Abschreibungen	2021						
	Wertkorrekturen	2021				-3'000.00		
	Stand per	31.12. 2021	-178'292.00	0.00	0.00	-3'000.00	0.00	-1'660.00
Buchwerte	Buchwert netto	31.12. 2021	0.00	0.00	0.00	9'000.00	15'000.00	31'540.00
	davon Anlagen in Leasing	31.12. 2021						
	Versicherungswerte	31.12. 2021						

11.8 Kreditkontrolle

11.8.1 Verpflichtungskredite für Investitionen

Kto. Nr.	Kreditabschluss			Objektbezeichnung	Kreditkontrolle						Abrechn. Datum	
	Organ	Datum	Kreditsumme (brutto)		Kumulierte Ausgaben* 01.01.2021	Investitionsausgaben	Kumulierte Ausgaben* 31.12.2021	Kumulierte Einnahmen 01.01.2021	Investitions-einnahmen	Kumulierte Einnahmen 31.12.2021		Saldo
7'975'500 INVESTITIONSRECHNUNG				3'340'377.30	1'123'725.00	4'438'496.00	1'041'604.95	127'429.10	1'169'034.05	3'397'004.00		
2170	1'600'000 Schulliegenschaften			42'127.05	360'748.60	402'875.65	0.00	7'074.45	7'074.45	1'197'124.35		
5040.02	GV	29.11.2020	1'600'000	KG Dorf, R'bach, Neubau/Sanierung	42'127.05	360'748.60	402'875.65	0.00	7'074.45	7'074.45	1'197'124.35	
6150	1'272'500 Gemeindestrassen			659'402.75	124'595.90	783'998.65	108'990.75	75'354.65	184'345.40	488'501.35		
5010.09	GR	07.05.2020	50'000	Schulgässli, Strassenverbreiterung	49'070.50	0.00	49'070.50		0.00	929.50		
5010.13	GV	28.11.2017	180'000	B Alte Strasse R'bach, Sanierung	8'695.80	0.00	8'695.80	52'990.75	52'990.75	171'304.20		
5010.24	GR	07.05.2020	100'000	Sanierung Plattenweg Untere Gwanne	92'442.20	0.00	92'442.20			7'557.80	14.01.2021	
5010.25	GR	04.06.2020	30'000	Sanierung Rüteliweg	25'665.55	0.00	25'665.55			4'334.45	25.02.2021	
5010.27	GV	01.06.2017	128'000	Gde. Str. Entwässerung Digitale Aufnahme	104'464.05	-78'900.00	25'564.05			102'435.95		
5010.29	GR	23.05.2019	44'500	B Verbreit. Verbind.str. Lengschwendi- zu Griesalpstrasse, Kiental	54'822.00	2'800.00	57'622.00	6'000.00	610.00	6'610.00	-13'122.00	
5010.30	GV	22.09.2020	140'000	Verlegung Griesalpstr. Entlang Tschingelsee	103'797.75	21'496.90	125'294.65			14'705.35		
6310.04	GV	22.09.2020		Verlegung Griesalpstr., Kantonsbeitrag				50'000.00	74'744.65	124'744.65		
5010.31	GV	26.11.2019	150'000	Sanierung Bifänglistr. + Runsenbrücke, Kien	103'051.15		103'051.15			46'948.85	19.08.2021	
5040.01	GV	28.11.2017	450'000	Gde. Werkhof Mülener, Neubau	117'393.75	179'199.00	296'592.75			153'407.25		
6155	130'000 Parkplätze			195'818.40	0.00	195'818.40	0.00	0.00	0.00	-65'818.40		
5060.01	GV	27.11.2018	130'000	Gde. Einführung Parkplatzbewirtschaftung, Anschaffungen	195'818.40	0.00	195'818.40			-65'818.40	19.08.2021	
7101	4'225'000 Wasserversorgung			2'106'385.85	528'922.00	2'635'307.85	897'614.20	45'000.00	942'614.20	1'589'692.15		
5031.03	GV	27.11.2018	660'000	WV Sch'tal, Erschliessung Scharnachtal Nord	378'142.55	0.00	378'142.55	43'728.00	12'000.00	55'728.00	281'857.45	
5031.04	GV	07.05.2020	388'000	Sanierung Wasserleitung Untere Gwanne	219'018.95	2'101.85	221'120.80	1'996.20	6'000.00	7'996.20	166'879.20	
5031.11	GV	28.11.2017	1'250'000	Neubau Ringleitung mit Stufenpumpwerk- speisung Zonen Schwandi-Wengi-Reudlen	1'005'439.50	0.00	1'005'439.50	500'201.00	0.00	500'201.00	244'560.50	19.08.2021
5031.12	TBVK	30.05.2016	15'000	Stinequelle Schlechtenboden, Sch'tal, Nutzung Überlauf	3'211.20	0.00	3'211.20			11'788.80		
5031.13	GV	26.11.2019	680'000	Wasserleitungen Griesalpstr. Kiental Dorf, Ersatz	8'056.20	244'243.70	252'299.90	0.00	15'000.00	15'000.00	427'700.10	

Kreditbeschluss				Kreditkontrolle								
Kto. Nr.	Organ	Datum	Kreditsumme (brutto)	Objektbezeichnung	Kumulierte Ausgaben* 01.01.2021	Investitionsausgaben	Kumulierte Ausgaben* 31.12.2021	Kumulierte Einnahmen 01.01.2021	Investitions-einnahmen	Kumulierte Einnahmen 31.12.2021	Saldo	Abrechn. Datum
5031.14	GV	07.06.2020	435'000	Wasserleitung Gisel, Reudlen, Sanierung	6'328.70	275'282.45	281'611.15	0.00	12'000.00	12'000.00	153'388.85	
5031.15	GV	27.11.2018	670'000	WV Reudlen, Wasserleit. Ersatz Rüteli - Holzmatte	360'949.75	7'294.00	368'243.75	317'106.00	0.00	317'106.00	301'756.25	
5060.02	GR	21.06.2018	90'000	UV Anlage Rüteli + Staldachern, Ersatz	92'039.00	0.00	92'039.00	34'583.00	0.00	34'583.00	-2'039.00	25.02.2021
5650.01	GR	10.10.2019	37'000	Beitrag Reservoir BG Pletschen	33'200.00	0.00	33'200.00				3'800.00	
7201			300'000	Abwasserentsorgung	147'640.30	0.00	147'640.30	30'000.00	0.00	30'000.00	152'359.70	
5032.07	GR	01.09.2016	50'000	Baulanderschliessung Joel Bettschen	48'222.90	0.00	48'222.90				1'777.10	
5032.09	GV	26.11.2019	250'000	Abwasserleit. Reudlen- bis Schützenbrücke, Sanierung	99'417.40	0.00	99'417.40	30'000.00	0.00	30'000.00	150'582.60	19.08.2021
7301			210'000	Abfall	0.00	88'542.80	62'936.50	0.00	0.00	0.00	7'063.50	
5033.01	GR	15.04.2021	90'000	Entsorgungsstation Feuerwehmagazin	0.00	0.00	0.00			0.00	90'000.00	
5040.01	GR	25.02.2021	50'000	Neuorganisation Entsorgungsstation Mülönen	0.00	25'606.30	25'606.30			0.00	24'393.70	
5060.02	GR	06.05.2021	70'000	Teleskoplader für Entsorgungsstation Mülönen	0.00	62'936.50	62'936.50			0.00	7'063.50	04.11.2021
7710			238'000	Friedhof	189'002.95	20'915.70	209'918.65	5'000.00	0.00	5'000.00	28'081.35	
5010.01	GR	11.07.2019	49'000	Friedhof, Sanierung Gehwege (Belag)	66'077.55	0.00	66'077.55				1'922.45	15.04.2021
		13.08.2020	19'000									
		Total	68'000									
5030.01	GV	06.06.2019	170'000	Gemeinschaftsgrab	122'925.40	20'915.70	143'841.10	5'000.00		5'000.00	26'158.90	

Vermerk: In den mehrwertsteuerpflichtigen Funktionen werden die Ausgaben in dieser Tabelle exklusive Mehrwertsteuer dargestellt. Da der Kredit inklusive Mehrwertsteuer beschlossen wurde, muss die Mehrwertsteuer beim Saldo noch berücksichtigt werden.

Kontrolle mit Investitionsrechnung

Aktiviertes Verwaltungsvermögen ohne Verpflichtungskredit gemäss Art. 15 FHDV

2180						10'686.25				24'940.05		
5040	GR	11.04.2019	15'000	Darlehen Kita Kinderzimmer GmbH	15'000.00	0.00	15'000.00	3'000.00	3'000.00	6'000.00	9'000.00	
7201												
5620	GR			Investitionsbeitrag ARA Thunersee		10'686.25						
6300	GR			ARA Thunersee, Subventionen					21'940.05			
Kontrolltotal Gesamtausgaben und -einnahmen Investitionsrechnung						1'134'411.25				152'369.15		

11.8.2 Nachkredite

Konto-Nr.	Bezeichnung	Rechnung	Budget	Überschreitung	gebundene Ausgaben	Gemeinderat	Gemeinderat mit fakult. Referendum	Gemeindeversammlung	Urne	Beschluss Nachkredit	Bemerkung
		6'287'710.44	4'056'820.00	2'230'890.44	961'428.08	840'531.81	34'005.80	394'924.75	0.00		
0110	Legislative										
3132.01	Honorare externe Berater, Gutachter, Fachexperten etc.	14'067.30	8'070.00	5'997.30		5'997.30				03.06.2021	Übernahme Honorarkosten für Beratung Sportbahnen Kiental AG
0220	Allgemeine Dienste, übrige										
3010.01	Löhne des Verwaltungs- und Betriebspersonals	832'132.40	785'000.00	47'132.40	47'132.40					19.05.2022	Lohnbudget zu tief budgetiert. Verschiebung von Honorare externe Berater in der Funktion 1400 nach Löhne Verwaltungspersonal
3110.01	Büromöbel und Geräte	35'545.70	29'800.00	5'745.70		5'745.70				19.05.2022	Rolladenschränke Gemeindeschreiberei, Büroausstattung Forststrukturen
3113.01	Anschaffung von Hardware	17'451.85	9'500.00	7'951.85		7'951.85				19.05.2022	Kosten für Kopiergerät Forststrukturen zu tief budgetiert
3132.01	Honorare externe Berater, Gutachter, Fachexperten	32'398.75	25'000.00	7'398.75		7'398.75				14.01.2021	Diverse Rechtsberatungen. Externe Unterstützung Gemeindeschreiberei
3158.01	Informatik Unterhalt Software	89'887.15	65'600.00	24'287.15		24'287.15				18.03.2021 & 06.05.2021	Umsetzung Etappe 2021 der IT-Strategie (Upgrade Server + Einführung Office 365). Update Abacus und Nest/is-e
3611.01	Entschädigungen an Kanton und Konkordate	69'311.55	59'000.00	10'311.55	10'311.55					19.05.2022	Servicegebühren Steuerverwaltung zu tief budgetiert
1400	Allgemeines Rechtswesen										
3130.07	Gebühren Bauwesen	57'410.05	40'000.00	17'410.05	17'410.05					19.05.2022	Zunahme der Baugesuche und vermehrte Abklärungen
1500	Feuerwehr										
3510.01	Einlage in Spezialfinanzierung EK	106'292.40	35'580.00	70'712.40	70'712.40					19.05.2022	Verbuchung Ertragsüberschuss Spezialfinanzierung Feuerwehr
2110	Kindergarten										
3611.02	Anteil Lehrerbesoldungen	142'472.25	122'600.00	19'872.25	19'872.25					19.05.2022	Gemäss den Angaben des Berechnungstools des Kantons zu tief budgetiert
2120	Primarstufe										
3132.01	Honorare externe Berater, Gutachter, Fachexperten etc.	6'935.00	0.00	6'935.00		6'935.00				06.05.2021	Budget für Sexualkundeunterricht 5./6. Klasse ging vergessen
3611.02	Anteil Lehrerbesoldungen	495'937.00	402'800.00	93'137.00	93'137.00					19.05.2022	Gemäss den Angaben des Berechnungstools des Kantons zu tief budgetiert
3636.05	Anteil IBEM Frutigen	250'245.35	198'700.00	51'545.35	51'545.35					19.05.2022	Gemeldetes Budget war zu tief.
2130	Sekundarstufe I										
3611.02	Anteil Lehrerbesoldungen	447'885.75	420'100.00	27'785.75	27'785.75					19.05.2022	Gemäss den Angaben des Berechnungstools des Kantons zu tief budgetiert
3632.03	Beiträge Quarta	62'589.00	48'000.00	14'589.00	14'589.00					19.05.2022	Mehr Schüler besuchten die Quarta als budgetiert
3636.05	Anteil IBEM Frutigen	225'46.25	15'700.00	6'846.25	6'846.25					19.05.2022	Gemeldetes Budget war zu tief.

Konto-Nr.	Bezeichnung	Rechnung	Budget	Überschreitung	gebundene Ausgaben	Gemeinderat	Gemeinderat mit fakult. Referendum	Gemeindeversammlung	Urne	Beschluss Nachkredit	Bemerkung
		6'287'710.44	4'056'820.00	2'230'890.44	961'428.08	840'531.81	34'005.80	394'924.75	0.00		
2140	Musikschule										
3632.02	Beitrag an regionale Musikschule	86'017.90	80'500.00	5'517.90	5'517.90					19.05.2022	Höhere Schülerzahl als budgetiert
2172	Schulliegenschaften Bäuert Reichenbach										
3144.01	Unterhalt Hochbauten, Gebäude	42'041.20	32'400.00	9'641.20		9'641.20				15.04.2021	Anpassungsarbeiten Platz beim Brunnen Schulhaus Dorf (Teereinbauen, Absturzsicherung mit Handlauf usw.)
2173	Schulliegenschaft Bäuert Faltschen										
3144.01	Unterhalt Hochbauten, Gebäude	30'129.80	15'750.00	14'379.80		14'379.80				26.11.2020	Einbau Küche im Schulhaus Faltschen
2176	Schulliegenschaft Bäuert Kien-Aris										
3144.01	Unterhalt Hochbauten, Gebäude	36'348.40	25'660.00	10'688.40		10'688.40				03.06.2021	Ersatz Spielgerät beim Schulhaus Kien
2177	Schulliegenschaft Bäuert Reudlen										
3010.01	Löhne des Verwaltungs- und Betriebspersonals	36'749.60	30'800.00	5'949.60	5'949.60					19.05.2022	Lohnbudget zu tief budgetiert
3144.01	Unterhalt Hochbauten, Gebäude	36'401.80	14'250.00	22'151.80		22'151.80				25.02.2021 & 15.04.2021 & 04.11.2021	Anschaffung Nassauger und Wischmaschine. Sanierung Dachverglasung Schulhaus Reudlen. Ersatz Aussentüren Schulhaus Reudlen
2180	Tagesbetreuung										
3010.01	Löhne des Verwaltungs- und Betriebspersonals	21'967.85	15'500.00	6'467.85	6'467.85					19.05.2022	Lohnbudget zu tief budgetiert
2190	Schulleitung und Schulverwaltung										
3118.01	Anschaffung von Software	7'272.35	500.00	6'772.35		6'772.35				15.07.2021	Anschaffung Software CMI LehrerOffice
3410	Sport										
3144.01	Unterhalt Hochbauten, Gebäude	9'539.95	4'000.00	5'539.95		5'539.95				16.12.2021	div. Belagsflicke und Abdichtung der Fugen bei der Sportanlage Kien
3500	Kirchen und religiöse Angelegenheiten										
3144.01	Beiträge an öffentliche Unternehmungen	159'773.80	150'000.00	9'773.80		9'773.80				19.05.2022	Betriebsbeitrag Kirchgemeindehaus zu tief budgetiert
5451	Kinderkrippen und Kinderhorte										
3632.01	Beiträge an Gemeinden und Gemeindeverbände	80'410.80	10'000.00	70'410.80	70'410.80					19.05.2022	Beitrag für Familienexterne Kinderbetreuung wurde Netto budgetiert. Einnahmen von CHF 59'455.20 auf Konto 5451.4611.01 erfasst
6150	Gemeindestrassen										
3010.01	Löhne des Verwaltung- und Betriebspersonals	165'940.75	138'400.00	27'540.75	27'540.75					19.05.2022	Lohnbudget zu tief budgetiert
3010.20	Ferien + Überzeitsaldo Personal	5'990.00	0.00	5'990.00	5'990.00					19.05.2022	Abgrenzung Ferien + Überzeitsaldo Personal
3141.01	Unterhalt Strassen	138'705.80	104'700.00	34'005.80			34'005.80			24.06.2021 & 04.11.2021 & 03.02.2022	Notmassnahme zur Sicherung Griesalpstrasse im Bereich Tschingelsee. Instandstellungskosten Zugang Bunker Mülönen. Rechnungen aus 2020 erst im 2021 verbucht.
3141.03	Winterdienst	714'887.25	400'000.00	314'887.25				314'887.25		19.05.2022	Aufgrund strengem Winter deutlicher Mehraufwand
3170.02	Reisekosten und Spesen	41'576.80	35'000.00	6'576.80		6'576.80				19.05.2022	Kilometerentschädigung und Benützung privater Maschinen

Konto-Nr.	Bezeichnung	Rechnung	Budget	Überschreitung	gebundene Ausgaben	Gemeinderat	Gemeinderat mit fakult. Referendum	Gemeindeversammlung	Urne	Beschluss Nachkredit	Bemerkung
		6'287'710.44	4'056'820.00	2'230'890.44	961'428.08	840'531.81	34'005.80	394'924.75	0.00		
6155	Parkplätze										
3010.01	Löhne des Verwaltungs- und Betriebspersonals	9'525.90	0.00	9'525.90	9'525.90					19.05.2022	Kein Budget erfasst
3132.03	Kontrolle Parkplätze durch Externe	57'656.45	30'000.00	27'656.45		27'656.45				23.09.2021	Aufgrund fehlender Erfahrung und Fehlinformation zu tiefes Budget erfasst
7101	Wasserversorgung [Gemeindebetrieb]										
3010.01	Löhne des Verwaltung- und Betriebspersonals	22'112.25	6'500.00	15'612.25	15'612.25					19.05.2022	Lohnbudget zu tief budgetiert aufgrund interner Umstrukturierung und Pensionierungen.
3120.51	Ver- und Entsorgung Liegenschaften VV	46'706.80	41'550.00	5'156.80		5'156.80				19.05.2022	Budget anhand Vorjahreszahlen zu tief erfasst
3510.50	Einlage Anschlussgeb. in Spezialfinanzierung WE	20'950.00	0.00	20'950.00	20'950.00						Wurde nicht budgetiert
7201	Abwasserentsorgung [Gemeindebetrieb]										
3010.01	Löhne des Verwaltung- und Betriebspersonals	55'801.65	34'100.00	21'701.65	21'701.65					19.05.2022	Lohnbudget zu tief aufgrund Pensionierungen
3143.61	Unterhalt übrige Tiefbauten	351'537.50	197'000.00	154'537.50		74'500.00		80'037.50		23.09.2021	Rechnungen aus 2020 erst im 2021 verbucht. Umbuchung von Falschbuchungen in der Investitionsrechnung in die Erfolgsrechnung (gebunden)
7301	Abfall [Gemeindebetrieb]										
3130.73	Abfallverwertung Spezialentsorgung	38'805.95	25'000.00	13'805.95		13'805.95				19.05.2022	Budget zu tief erfasst
3300.60	Planm. Abschreibungen Mobilien VV	9'659.50	3'360.00	6'299.50	6'299.50					19.05.2022	Höherer Abschreibungsbedarf als bei Erarbeitung Budget bekannt
7450	Naturgefahren										
3132.01	Honorare externe Berater, Gutachter, Fachexperten etc.	58'407.30	15'000.00	43'407.30	43'407.30					15.07.2021	Vorstudie und Bauprojekt der Schutzmassnahmen Sturzprozess Reudlen
3199.02	Übriger Betriebsaufwand	25'613.25	0.00	25'613.25		25'613.25				19.05.2022	Eingabe Budget vergessen. Felssturz Leiterenwald, Steinschlag Ärmighore, Notfallplanung Ärmiggraben
7791	Öffentliche Toilettenanlagen										
3119.03	Anschaffung WC-Häuser	5'816.55	0.00	5'816.55		5'816.55				15.04.2021	Anschaffung von zwei neuen Toi-Toi WC inkl. Holzverkleidung
7900	Raumordnung allgemein										
3132.01	Honorare externe Berater, Gutachter, Fachexperten etc.	64'552.25	0.00	64'552.25		64'552.25				20.01.2022	Wurde vergessen zu budgetieren. Externe Hilfe Raumplanungsgeschäfte, Erarbeitung ÜO Flugplatz, Grenzpunkte abstecken

Konto-Nr.	Bezeichnung	Rechnung	Budget	Überschreitung	gebundene Ausgaben	Gemeinderat	Gemeinderat mit fakult. Referendum	Gemeindeversammlung	Urne	Beschluss Nachkredit	Bemerkung
		6'287'710.44	4'056'820.00	2'230'890.44	961'428.08	840'531.81	34'005.80	394'924.75	0.00		
8201	Forstbetrieb Gemeinde										
3145.50	Schutzwald Lehenweide/Howald	18'062.55	0.00	18'062.55		18'062.55				19.05.2022	Gewinnverteilung an die Grundeigentümer
8202	Forststrukturen Frutigland										
3010.01	Löhne des Verwaltung- und Betriebspersonals	123'060.25	109'000.00	14'060.25	14'060.25					19.05.2022	Lohnbudget zu tief budgetiert
3053.01	AG-Beiträge an Unfallversicherungen	6'382.10	800.00	5'582.10	5'582.10					19.05.2022	Falsch budgetiert
3118.81	Anschaffung von Software	5'000.00	0.00	5'000.00		5'000.00				24.06.2021	Anschaffung Software Holzverkauf
3199.81	Forstprojekte	488'593.22	200'000.00	288'593.22		288'593.22				19.05.2022	Aufgrund fehlender Erfahrung zu tief budgetiert. Verbindliche Kostenzusicherung durch Kanton von CHF 439'000
3199.83	Biodiversität	12'828.88	0.00	12'828.88		12'828.88				04.11.2021	Wurde vergessen zu budgetieren
3199.84	Forstschutz	103'401.46	0.00	103'401.46		103'401.46				04.11.2021	Wurde vergessen zu budgetieren
3510.01	Einlage in Spezialfinanzierung EK	86'459.52	0.00	86'459.52	86'459.52					19.05.2022	Verbuchung Ertragsüberschuss Spezialfinanzierung Forststrukturen
8203	Forstbetrieb B Faltschen										
3145.01	Waldunterhalt	17'252.45	400.00	16'852.45		16'852.45				19.05.2022	Aufwand für Holzschlag Bawald wurde nicht budgetiert
8204	Forstbetrieb B Scharnachtal										
3510.01	Einlage in Spezialfinanzierung EK	12'588.05	0.00	12'588.05	12'588.05					19.05.2022	Verbuchung Ertragsüberschuss Spezialfinanzierung Forstbetrieb Scharnachtal
8400	Tourismus										
3635.02	Beitrag an Sportbahnen Kiental AG	53'000.00	0.00	53'000.00	53'000.00					20.01.2022	Bezahlung Bürgschaftsverpflichtung bei der Spar- und Leihkasse Frutigen
9104	Kurtaxe										
3510.01	Einlage in Spezialfinanzierungen EK	34'885.31	23'100.00	11'785.31	11'785.31					19.05.2022	Verbuchung Ertragsüberschuss Spezialfinanzierung Kurtaxe
9632	Liegenschaften Finanzvermögen Bäueren										
3000.17	Löhne, Tag- + Sitzungsgelder B Wengi	7'897.35	0.00	7'897.35	7'897.35					19.05.2022	Kein Budget erfasst
3144.14	Unterhalt Hochbauten B Kiental	43'262.25	28'300.00	14'962.25		14'962.25				15.07.2021	Sanierung Gartenmauer und /-Zaun und Sanierungsarbeiten Zugang Schulhaus Kiental
3144.17	Unterhalt Hochbauten B Wengi	39'689.90	19'800.00	19'889.90		19'889.90				24.06.2021	Div. Unterhaltsarbeiten im Innen- und Aussenbereich beim Schulhaus Wengi
3441.11	WB infolge Neubewertung B Reichenbach	11'340.00	0.00	11'340.00	11'340.00					19.05.2022	Wertberichtigung aufgrund Anpassung Amtlicher Werte
9690	Finanzvermögen										
3440.01	Wertberichtigung auf Finanzanlagen FV	160'000.00	0.00	160'000.00	160'000.00					19.05.2022	Wertberichtigung Anteilscheine

11.9 Weitere massgebende Angaben

11.9.1 Wiederbeschaffungswert Wasserversorgungsanlagen

Wiederbeschaffungswert, Werterhaltungskosten und Einlage in die Spezialfinanzierung Werterhalt für Wasserversorgungsanlagen ¹

Rechnungsjahr: 2021

Wasserversorgung: Reichenbach

Kontaktperson: Schläppi Marco

Telefon: 033 676 80 35

Datengrundlagen

- Geschätzt
 GWP
 Anlagenbuchhaltung

	① Wieder- beschaffungswert brutto in Fr.	② Beiträge Dritter ² in Fr.	③ Wieder- beschaffungswert netto in Fr. (① - ②)	④ Nutzungsdauer in Jahren	⑤ Erneuerungsrate in % (100/④)	⑥ Walterhaltung- kosten in Fr./Jahr (③*⑤)
Anlageteile						
1. Wasserfassungen	1'650'000	787'500	862'500	50	2.00%	17'250
2. Aufbereitungsanlagen	195'000	94'500	100'500	33	3.00%	3'015
3. Pumpwerke, Druckreduzier- und Messschächte	2'088'150	973'454	1'114'696	50	2.00%	22'294
4. Reservoir	3'397'211	1'730'750	1'666'461	66	1.50%	24'997
5. Leitungen und Hydranten	18'871'503	4'330'108	14'541'395	80	1.25%	181'767
6. Mess-, Steuerungs-, Fernwirkanlagen	1'144'061	506'132	637'929	20	5.00%	31'896
7. Einkaufssummen, einmalige Konzessionsabgaben ³			-			-
Total 1 - 7	27'345'925	8'422'444	18'923'481			281'220

⑦ Bestand Verwaltungsvermögen in Franken	1'722'290	in Prozent von ③: (100*⑦/③)	9%
⑧ Bestand Spezialfinanzierung Werterhalt in Franken	-	in Prozent von ③: (100*⑧/③)	

4 ↓

Bemerkungen:

Berechnung der Firma Wa-Tec AG vom März 2012, genehmigt vom AWA am 30.05.2012.

Anpassung/Erhöhung Wiederbeschaffungswert gemäss IR 2021

	Ausgaben Brutto	Beiträge Dritter
WV Sch'tal, Erschl. Nord Leitungen	0.00	12'000.00

⑨ Gewählter Einlagesatz in Prozent ⁵	60%
⑩ berechnete Einlage in SF Werterhalt in Franken (⑥ x ⑨)	168'732
Einmalige Anschlussgebühren, an Einlage angerechnet ⁶	20'950
Einlage Spezialfinanzierung abzüglich Anschlussgebühren	147'782
① Anzahl Einwohner im Versorgungsgebiet	3'677
② Einlage pro Einwohner in Franken (⑩ / ①)	46

Datum: 28.02.2022

Unterschrift:

¹ Dieses Blatt ist Bestandteil der Jahresrechnung

² Zu erwartende Beiträge aus dem kantonalen Trinkwasserfonds und von der Gebäudeversicherung abziehen (beim AWA erfragen).

³ Einkaufssummen an andere Wasserversorgungen, einmalige Konzessionsabgaben oder dergleichen - die Abschreibungssätze sind anhand der Laufzeiten festzulegen. Bestehen Kategorien mit unterschiedlichen Abschreibungssätzen, so ist die Rubrik 7 manuell mit zusätzlichen Zeilen zu ergänzen. Einkaufssummen an andere Wasserversorgungen sind verbindlich mit einem Abschreibungssatz von 3 % einzutragen.

⁴ Ermittlung des Einlageprozentsatzes gemäss Kapitel 6.1. der WEA-Broschüre "Finanzierung der Wasserversorgung" (2004).

⁵ Die Einlage in die Spezialfinanzierung muss mindestens 60% betragen, solange Verwaltungsvermögen besteht oder der Bestand der SF Werterhalt nicht mehr 25% des Wiederbeschaffungswertes beträgt.

⁶ Die einmaligen Anschlussgebühren dürfen an die jährliche Einlage in die Spezialfinanzierung Werterhalt angerechnet werden.

11.9.2 Wiederbeschaffungswert Abwasserentsorgungsanlagen

Wiederbeschaffungswert, Werterhaltungskosten und Einlage in die Spezialfinanzierung Werterhalt für die kommunalen Abwasseranlagen und gegebenenfalls den Gemeindeanteil an den regionalen Anlagen ¹

Rechnungsjahr: 2021

Gemeinde: Reichenbach

Kontaktperson: Schläppi Marco

Telefon: 033 676 80 35

E-Mail: _____

Aktualisierungsjahr: _____

Datengrundlagen AWA
Gemeinde Anlagenbuchhaltung

Datengrundlagen AWA
Verband Anlagenbuchhaltung

	① Wieder- beschaffungswert in Fr.	② Nutzungsdauer in Jahren	③ Erneuerungsrate in % (100/②)	④ Werterhaltungskosten in Fr./a (①*③)	⑤ Einlage- satz ² %	⑥ Einlage in die Spezialfinanzierung in Fr./a (④*⑤)
1. Gemeindeanlagen						
1.1 Kanalisationen	15'641'210	80	1.25%	195'515	60%	117'309.08
1.2 Spezialbauwerke	1'470'000	50	2.00%	29'400	60%	17'640
1.3 Abwasserreinigungsanlagen	1'500'000	33	3.00%	45'000	60%	27'000
Total 1 (1.1 - 1.3) bzw. mittlerer Einlagesatz (Spalte ⑤)	18'611'210			269'915	60%	161'949
2. Gemeindeanteil an regionalen Anlagen ³						
2.1 Kanalisationen		80	1.25%	-		-
2.2 Spezialbauwerke		50	2.00%	-		-
2.3 Abwasserreinigungsanlagen	2'919'695	33	3.00%	87'591	60%	52'555
Total 2 (2.1 - 2.3) bzw. mittlerer Einlagesatz (Spalte ⑤)	2'919'695			87'591	60%	52'555
Total 1 + 2 bzw. mittlerer Einlagesatz (Spalte ⑤)	21'530'906			357'506	60%	214'504
Einmalige Anschlussgebühren, an Einlage angerechnet ⁴						32'700
Einlage Spezialfinanzierung abzüglich Anschlussgebühren						181'804
⑦ Stand Verwaltungsvermögen	450'273	in Prozent von ①: (100*⑦/①)		2.1%	Höchstens Fr. 200 / EW ⁵	
⑧ Stand Spezialfinanzierung Werterhalt	1'551'631	in Prozent von ①: (100*⑧/①)		7.2%	EW ⁶	3'677
					Fr./EW	58

Bemerkungen: Berechnet von Ingenieuren gem. GEP - R'bach im März 2004, Nachführung aus IV-Rechnungen 2008 - 2015 kein Mehrwert gerechnet. 2021 Pkt. 2.3 Fr. +10'686.25, -21'940.05

Datum: _____

01.03.2022

Unterschrift: _____

¹ Diese Blatt ist Bestandteil der Jahresrechnung. Eine Kopie senden Sie bitte an das AWA: ae.awa@bve.be.ch

² Die Einlage in die Spezialfinanzierung muss mindestens 60% betragen, solange der Bestand der SF Werterhalt nicht mehr als 25% des Wiederbeschaffungswertes beträgt.

³ Daten des Teils 2 nur dann angeben, wenn der Verband die Einlage in die Spezialfinanzierung nicht selber vornimmt. (Anteil gemäss Kostenverteiler Verband).

⁴ Die einmaligen Anschlussgebühren dürfen an die jährliche Einlage in die Spezialfinanzierung Werterhalt angerechnet werden.

⁵ Gemäss Artikel 32, Absatz 4 KGV ist die Einlage in die Spezialfinanzierung auf jährlich Fr. 200 (Gemeinde und Region) pro Einwohner beschränkt.

⁶ Einwohnerwert (EW): Gemäss Artikel 36g KGV.

12.1 Bilanz		01.01.2021	Zuwachs	Abgang	31.12.2021
1	Aktiven	29'306'106.58	57'818'798.61	57'118'122.04	30'006'783.15
10	Finanzvermögen	17'488'011.63	56'328'338.66	55'341'297.29	18'475'053.00
100	Flüssige Mittel u. kurzfrist. Geldanlagen	3'410'596.96	25'571'833.11	24'664'296.29	4'318'133.78
1000	Kasse	1'632.60	83'664.05	79'591.65	5'705.00
10001.01	Kasse	1'632.60	83'664.05	79'591.65	5'705.00
1001	Post	60'447.95	5'954'098.86	5'747'229.10	267'317.71
10010.01	Postcheck 30-4447-8	50'511.18	5'938'034.98	5'746'637.76	241'908.40
10010.02	Postcheck 15-346798-1 Parkplätze	9'936.77	16'063.88	591.34	25'409.31
1002	Bank	3'348'516.41	19'534'070.20	18'837'475.54	4'045'111.07
10020.01	SLF KK 20 2.200.862.04	3'232'465.48	19'356'491.45	18'621'302.24	3'967'654.69
10020.02	S+LF SK 16 2.200.863.02 Vignette	34'983.95	34'681.75	33'340.85	36'324.85
10020.03	RBF KK 21 8080 8002 6050 1513 9	35'116.50		17'264.00	17'852.50
10020.04	S+LF 329.434.44.194 Parkplatzbewirtschaftung	45'950.48	142'897.00	165'568.45	23'279.03
101	Forderungen	4'439'023.82	30'685'017.30	30'480'629.00	4'643'412.12
1010	Ford. aus Lieferungen u. Leistungen ggü. Dritten	433'104.83	2'178'389.74	2'030'383.96	581'110.61
10100.02	Debitoren manuell	236'658.28	261'325.24	223'079.28	274'904.24
10100.03	Debitoren Einmalfakturen	94'295.35	496'365.70	405'498.05	185'163.00
10100.04	Debitoren Gebührenfakturierung	100'598.95	1'419'675.05	1'400'254.38	120'019.62
10101.01	Forderungen Verrechnungssteuer	1'552.25	1'023.75	1'552.25	1'023.75
1011	Kontokorrente mit Dritten	74'082.45	288'757.10	223'640.45	139'199.10
10110.01	Kontokorrent AVAG		185'349.30	185'349.30	

12.1 Bilanz		01.01.2021	Zuwachs	Abgang	31.12.2021
10110.04	Kontokorrent DL Abo. Talus Informatik AG	3'668.65	40'926.00	27'604.90	16'989.75
10110.61	Kontokorrent ARA Thunersee	70'413.80	62'481.80	10'686.25	122'209.35
1012	Steuerforderungen	2'589'989.90	26'178'045.10	26'184'667.25	2'583'367.75
10120.01	Girokonto NESKO	181.05	12'894'577.90	12'894'865.45	-106.50
10120.10	Steuerausstand NESKO	2'634'808.85	13'278'467.20	13'289'801.80	2'623'474.25
10120.99	WB Steuerforderungen	-45'000.00	5'000.00		-40'000.00
1013	Anzahlungen an Dritte	30'258.80	4'529.25	4'529.25	30'258.80
10130.01	Vorschüsse		4'529.25	4'529.25	
10130.02	Erschliessung Gebiet Heustrich Strasse	10'756.50			10'756.50
10130.03	Projekt Umbau ehem. SH Wengi	19'502.30			19'502.30
1014	Transferforderungen	1'229'000.00	1'837'223.70	1'863'223.70	1'203'000.00
10140.01	LA Fürsorgedirektion	1'229'000.00	1'837'223.70	1'863'223.70	1'203'000.00
1019	Übrige Forderungen	82'587.84	198'072.41	174'184.39	106'475.86
10190.01	KG und Prim Dorf Reichenbach	5'970.80		355.35	5'615.45
10190.02	KG und Prim Reichenbach	4'552.35		3'322.90	1'229.45
10190.03	KG und Prim Faltschen	2'210.85		409.25	1'801.60
10190.04	KG und Prim Scharnachtal	5'522.98		192.60	5'330.38
10190.05	KG und Prim Kien	3'895.30		401.90	3'493.40
10190.06	KG und Prim Reudlen	581.00		517.50	63.50
10190.07	OS Müli	9'028.76		1'840.60	7'188.16
1019008	Zirkus	10'417.40		418.85	9'998.55
10191.01	Guthaben Kinder- und Ausbildungszulagen		33'020.00	33'020.00	
10192.10	MWST-Vorsteuer Wasser (ER)		-10.95	-10.95	
10192.50	MWST-Vorsteuer Forst (ER)		-28.26	-28.26	
10192.80	MWST Abrechnungskonto	40'408.40	165'091.62	133'744.65	71'755.37

12.1	Bilanz	01.01.2021	Zuwachs	Abgang	31.12.2021
104	Aktive Rechnungsabgrenzungen	22'162.00	3'448.25	22'162.00	3'448.25
1041	Sach- und übriger Betriebsaufwand	22'162.00	3'448.25	22'162.00	3'448.25
10410.01	Sach- und übriger Betriebsaufwand (TA)	22'162.00	3'448.25	22'162.00	3'448.25
107	Finanzanlagen	1'300'608.00		160'000.00	1'140'608.00
1070	Aktien und Anteilscheine	246'608.00		160'000.00	86'608.00
10700.01	Aktien und Anteilscheine	246'608.00		160'000.00	86'608.00
1071	Verzinsliche Anlagen	1'054'000.00			1'054'000.00
10710.01	Darlehen TWKW Lehenweide (Howald)	1'054'000.00			1'054'000.00
108	Sachanlagen FV	8'315'620.85	68'040.00	14'210.00	8'369'450.85
1080	Grundstücke FV	269'739.00		1'344.00	268'395.00
10800.01	Grundstücke FV	269'739.00		1'344.00	268'395.00
1084	Gebäude FV	8'045'881.85	68'040.00	12'866.00	8'101'055.85
10840.01	Gebäude FV	8'045'881.85	68'040.00	12'866.00	8'101'055.85
14	Verwaltungsvermögen	11'818'094.95	1'490'459.95	1'776'824.75	11'531'730.15
140	Sachanlagen VV	11'736'811.95	1'395'554.95	1'656'176.75	11'476'190.15
1401	Strassen / Verkehrswege	3'290'370.00	-76'100.00	117'505.00	3'096'765.00
14010.01	Strassen- und Verkehrswege	3'705'099.23	-76'100.00	610.00	3'628'389.23
14010.99	WB Strassen- und Verkehrswege	-414'729.23		116'895.00	-531'624.23

12.1 Bilanz

		01.01.2021	Zuwachs	Abgang	31.12.2021
1403	Tiefbauten	2'078'898.00	562'423.95	115'937.95	2'525'384.00
14030.01	Tiefbauten Allg. Haushalt	232'481.15	20'915.70		253'396.85
14030.99	WB Tiefbauten Allg. Haushalt	-15'401.15		7'089.70	-22'490.85
14031.01	Tiefbauten Wasserversorgung	1'525'564.92	530'822.00	45'000.00	2'011'386.92
14031.99	WB Tiefbauten Wasserversorgung	-84'117.92		29'836.00	-113'953.92
14032.01	Tiefbauten Abwasserentsorgung	449'792.00	10'686.25	21'940.05	438'538.20
14032.99	WB Tiefbauten Abwasseranlagen	-29'421.00		12'072.20	-41'493.20
1404	Hochbauten	1'436'366.00	25'606.30	54'153.30	1'407'819.00
14040.01	Hochbauten Allg. Haushalt	1'615'518.85			1'615'518.85
14040.99	WB Hochbauten Allg. Haushalt	-179'152.85		53'513.00	-232'665.85
14043.01	Hochbauten Abfall		25'606.30		25'606.30
14043.99	WB Hochbauten Abfall			640.30	-640.30
1406	Mobilien VV	440'614.00	62'936.50	54'666.50	448'884.00
14060.01	Mobilien Allg. Haushalt	319'792.80			319'792.80
14060.99	WB Mobilien Allg. Haushalt	-71'200.80		34'627.00	-105'827.80
14061.01	Mobilien VV Wasser	176'219.50			176'219.50
14061.99	WB Mobilien VV Wasser	-41'031.50		8'621.00	-49'652.50
14062.01	Mobilien VV Abwasser	35'179.05			35'179.05
14062.99	WB Mobilien VV Abwasser	-5'277.05		1'759.00	-7'036.05
14063.01	Mobilien VV Abfall	33'664.80	62'936.50		96'601.30
14063.99	WB Mobilien VV Abfall	-6'732.80		9'659.50	-16'392.30
1407	Anlagen im Bau VV	218'429.75	820'688.20	342'962.80	696'155.15
14070.01	Anlagen im Bau allg. Haushalt	213'318.55	561'444.50	81'819.10	692'943.95
14071.01	Anlagen im Bau Wasser	5'111.20	259'243.70	261'143.70	3'211.20

12.1 Bilanz		01.01.2021	Zuwachs	Abgang	31.12.2021
1409	Übrige Sachanlagen	4'272'134.20		970'951.20	3'301'183.00
14099.01	Sammelkonto bestehendes VV Allgemeiner Haushalt	8'252'958.45			8'252'958.45
14099.10	Sammelkonto bestehendes VV Wasser	937'964.45			937'964.45
14099.91	WB Sammelkonto bestehendes VV Wasser	-792'309.25		145'655.20	-937'964.45
14099.99	WB Sammelkonto Bestehendes Allgemeiner Haushalt	-4'126'479.45		825'296.00	-4'951'775.45
142	Immaterielle Anlagen	21'083.00	94'905.00	115'988.00	
1420	Software	21'083.00	94'905.00	115'988.00	
14200.01	Allgemeiner Haushalt (Informatik)	178'292.00		94'905.00	83'387.00
14200.99	WB Allgemeiner Haushalt (Informatik)	-157'209.00	94'905.00	21'083.00	-83'387.00
144	Darlehen	12'000.00		3'000.00	9'000.00
1445	Darlehen an private Unternehmungen	12'000.00		3'000.00	9'000.00
14450.02	Darlehen Kita Kinderzimmer	12'000.00		3'000.00	9'000.00
145	Beteiligungen, Grundkapitalien	15'000.00			15'000.00
1454	Beteilig.an öffentl.Unternehmungen	15'000.00			15'000.00
14540.01	AVAG AG 150 Aktien à nom. CHF 100	15'000.00			15'000.00
146	Investitionsbeiträge	33'200.00		1'660.00	31'540.00
1465	Investitionsbeiträge an priv.Unternehmungen	33'200.00		1'660.00	31'540.00
14651.01	Investitionsbeit. priv. Unternehmen Wasser	33'200.00			33'200.00
14651.99	WB Invest.beitrag priv. Unternehmen			1'660.00	-1'660.00

12.1 Bilanz		01.01.2021	Zuwachs	Abgang	31.12.2021
2	Passiven	29'306'106.58	47'568'060.86	46'867'384.29	30'006'783.15
20	Fremdkapital	13'869'089.03	42'472'423.60	42'456'945.44	13'884'567.19
200	Laufende Verbindlichkeiten	2'551'569.84	37'580'840.35	37'442'169.69	2'690'240.50
2000	Lauf. Verb. a. Liefer. u. Leist. v. Dritten	1'044'373.60	18'845'774.36	18'422'849.71	1'467'298.25
20000.00	Kreditoren	973'150.55	12'295'974.00	11'915'708.35	1'353'416.20
20000.01	Verschiedene Kreditoren	66'667.00	113'416.55	68'682.35	111'401.20
20000.02	Geld-Transaktionen Ka/Po/Ba		5'938'224.95	5'938'224.95	
20000.90	Debitoren Vorauszahlungen	4'556.05	-2'064.34	10.86	2'480.85
20001.01	Kred. Ausgleichskasse Gemeinde		255'902.00	255'902.00	
20001.04	Kred. Pensionskasse Previs		194'203.35	194'203.35	
20001.06	Kred. Unfallversicherung		38'532.45	38'532.45	
20001.07	Kred. Krankentaggeldversicherung		11'585.40	11'585.40	
2002	Steuern	63'009.60	159'152.54	114'011.84	108'150.30
20022.11	MWST-Umsatzsteuer ER Wasser		-.10	-.10	
20022.21	MWST-Umsatzsteuer ER Abwasser		-1.00	-1.00	
20022.31	MWST-Umsatzsteuer ER Kehricht		-.45	-.45	
20022.51	MWST-Umsatzsteuer ER Forst		6'970.49	6'970.49	
20022.80	MWST Abrechnungskonto	63'009.60	152'183.60	107'042.90	108'150.30
2005	Interne Kontokorrente	1'398'072.49	18'540'278.70	18'869'242.34	1'069'108.85
20050.01	Durchlaufende Beiträge	41'503.60	1'648'264.75	1'689'768.35	
20050.02	Gemeindevignetten	35'323.95	34'124.45	33'023.55	36'424.85
20050.03	B-Faltschen, Geissboden	1'869.85			1'869.85
20050.04	Kredidurchlauf		11'915'708.35	11'915'708.35	
20050.05	Durchlaufkonto Investitionen		77'744.65	77'744.65	

12.1 Bilanz		01.01.2021	Zuwachs	Abgang	31.12.2021
20050.07	Durchlaufkonto Schwellentelle	1'169'240.39	879'987.00	1'171'077.39	878'150.00
20050.08	Durchlauf Korrekturbuchungen		7'128.70	7'128.70	
20053.01	Lohndurchlauf	150'134.70	3'977'320.80	3'974'791.35	152'664.15
2006	Depotgelder und Kautionen	46'114.15	35'634.75	36'065.80	45'683.10
20060.01	GF - Mägert Elisabeth	30.25		30.25	
20060.03	GF - Siegfried Rudolf	6'837.05		6'837.05	
20060.04	GF - Linder Bluette	2'205.10		2'205.10	
20060.07	GF - Martin-Gloor Gustav, 1929, gest. 2002	1'727.45		1'727.45	
20060.08	GF - Gonseth Wilhelmine, 15.02.1899	2'031.70		2'031.70	
20060.09	GF - Rieder Johann, 1909, gest. 1999	3'174.50		3'174.50	
20060.10	GF - Weisshaupt Walter, 1904, gest. 2003	6'332.35		6'332.35	
20060.11	GF - Widmer Elise, 1920, gest. 2006	3'438.85		3'438.85	
20060.12	GF - Koslowitz Doris, 1904, gest. 1990	2'156.30		2'156.30	
20060.13	GF - Bettschen-Rosser H.+F., gest. 02/03	1'760.60		1'760.60	
20060.16	Schlüsseldepot SH Wengi	1'000.00			1'000.00
20060.17	Schlüsseldepot TH Kien	1'320.00			1'320.00
20060.18	Schlüsseldepot SH Kiental	300.00			300.00
20060.20	Grabfonds		27'324.75	1'821.65	25'503.10
20060.99	Kaution + Ersatz Ipad Schule	13'800.00	8'310.00	4'550.00	17'560.00
201	Kurzfristige Finanzverbindlichkeiten		3'300'000.00	3'300'000.00	
2010	Verbindlichkeiten ggü. Finanzintermediären		3'300'000.00	3'300'000.00	
20102.01	kurzfristige Darlehen		3'300'000.00	3'300'000.00	

12.1 Bilanz		01.01.2021	Zuwachs	Abgang	31.12.2021
204	Passive Rechnungsabgrenzungen	103'619.80	76'921.25	103'619.80	76'921.25
2041	Sach- und übriger Betriebsaufwand		6'531.25		6'531.25
20410.01	Sach- u.übriger Betriebsaufw. (TP) SG 31		6'531.25		6'531.25
2043	Transfers der Erfolgsrechnung	81'200.00	47'000.00	81'200.00	47'000.00
20430.01	Transfers der ER (TP) SG 36/37/46/47	81'200.00	47'000.00	81'200.00	47'000.00
2044	Finanzaufwand / Finanzertrag	22'104.80	23'165.00	22'104.80	23'165.00
20440.01	Finanzaufwand u. -ertrag (TP) SG 34/44	22'104.80	23'165.00	22'104.80	23'165.00
2045	Übriger betrieblicher Ertrag	315.00	225.00	315.00	225.00
20450.01	Übriger betriebl. Ertrag (TP) SG 41/42/43	315.00	225.00	315.00	225.00
205	Kurzfristige Rückstellungen	78'507.00	14'662.00	10'947.00	82'222.00
2050	Kurzfrist.Rückstellungen a.Mehrleist.d.Personals	78'507.00	14'662.00	10'947.00	82'222.00
20500.01	Rückst. Ferien + Überzeitsaldo Personal	78'507.00	14'662.00	10'947.00	82'222.00
206	Langfristige Finanzverbindlichkeiten	11'038'500.00	1'500'000.00	1'589'000.00	10'949'500.00
2064	Darlehen, Schuldscheine	11'038'500.00	1'500'000.00	1'589'000.00	10'949'500.00
20640.16	S+LF 329.434.44.336 01.05.17 - 30.04.21	1'500'000.00		1'500'000.00	
20640.17	S+LF 329.434.44.327 / 01.07.18 - 30.06.22	750'000.00			750'000.00
20640.18	RBF 51138.89 / 30.06.18 - 30.06.22	750'000.00			750'000.00
20640.19	RBF 51138.76 / 30.06.19 - 30.06.23	1'000'000.00			1'000'000.00
20640.20	RBF 51138.76 / 30.06.19 - 30.06.24	2'000'000.00			2'000'000.00
20640.21	RBF Darl. Nr. 130.602.889.9 / 02.08.19 - 02.08.25	1'116'000.00			1'116'000.00
20640.22	S+LF 18 2.218.233.00 01.05.20 - 30.04.23	500'000.00			500'000.00

12.1 Bilanz		01.01.2021	Zuwachs	Abgang	31.12.2021
20640.23	RBF 51138.13 / 30.09.20 - 30.09.24	1'500'000.00			1'500'000.00
20640.24	S+LF 18 2.218.235.07 / 01.10.20 - 30.09.24	1'500'000.00			1'500'000.00
20640.25	S+LF 329.434.44.336 01.05.21 - 30.04.25		1'500'000.00		1'500'000.00
20641.01	IHG-Bund ARA Thunersee	120'000.00		30'000.00	90'000.00
20641.04	IHG-Bund TH Mühle	137'500.00		27'500.00	110'000.00
20641.05	IHG-Bund Kunstrassenplatz	60'000.00		14'000.00	46'000.00
20641.06	IHG-Bund Elektr.Erschl.Griesalp	52'500.00		8'750.00	43'750.00
20641.07	IHG-Kanton Elektr.Erschl.Griesalp	52'500.00		8'750.00	43'750.00
209	Verbindlichk.ggü.SF u.Fonds im FK	96'892.39		11'208.95	85'683.44
2092	Verbindlichk.ggü.Legaten u. Stiftungen o.eig. Rechtspersö	96'892.39		11'208.95	85'683.44
20920.01	B. Reudlen, Stiftung Hiltbrand	54'712.95		3'750.00	50'962.95
20920.03	Konten Schulen	42'179.44		7'458.95	34'720.49
29	Eigenkapital	15'437'017.55	5'095'637.26	4'410'438.85	16'122'215.96
290	Verpfl.(+),Vorschüsse(-)ggü.Spezialfin.	6'297'078.31	349'953.31	3'174'934.65	3'472'096.97
2900	Spezialfinanzierungen im EK	6'297'078.31	349'953.31	3'174'934.65	3'472'096.97
29000.01	SF Rechnungsausgleich Feuerwehr einseitig	433'065.40	106'292.40		539'357.80
29001.01	SF Wasseranlagen Rechnungsausgleich	710'529.06	109'728.03		820'257.09
29002.01	SF Abwasseranlagen Rechnungsausgleich	644'983.08		75'826.06	569'157.02
29003.01	SF Abfallbeseitigung Rechnungsausgleich	559'892.57		28'310.59	531'581.98
29005.01	SF Kurtaxen Rechnungsausgleich	94'909.00	34'885.31		129'794.31
29008.01	SF Forststrukturen Frutigland Rechnungsausgleich	96'657.65	86'459.52		183'117.17
29008.20	Forstfonds Faltschen	76'897.65		19'318.05	57'579.60
29008.30	Forstfonds Scharnachtal	423'102.60	12'588.05		435'690.65
29008.40	Forstfonds Kiental	48'481.65		1'577.60	46'904.05

12.1 Bilanz		01.01.2021	Zuwachs	Abgang	31.12.2021
29008.50	Forstfonds Kien-Aris	143'568.45		13'774.00	129'794.45
29008.70	Forstfonds Wengi	18'852.70		21.00	18'831.70
29008.80	Forstfonds Schwandi	10'031.15			10'031.15
29009.10	SF (EK) B-Reichenbach	406'886.55		406'886.55	
29009.20	SF (EK) B-Faltschen	135'878.33		135'878.33	
29009.30	SF (EK) B-Scharnachtal	475'951.52		475'951.52	
29009.40	SF (EK) B-Kiental	493'620.57		493'620.57	
29009.50	SF (EK) B-Kien-Aris	438'589.39		438'589.39	
29009.60	SF (EK) B-Reudlen	365'948.08		365'948.08	
29009.70	SF (EK) B-Wengi	376'452.21		376'452.21	
29009.80	SF (EK) B-Schwandi	342'780.70		342'780.70	
293	Vorfinanzierungen	1'551'631.33	3'570'075.35	348'485.95	4'773'220.73
2930	Vorfinanzierungen	1'551'631.33	3'570'075.35	348'485.95	4'773'220.73
29300.01	SF Vorfinanzierung Infrastrukturen VV		1'518'053.67		1'518'053.67
29300.02	SF Liegenschaften FV		1'668'785.68	96'018.00	1'572'767.68
29301.01	Wasserversorgung Werterhalt		168'732.00	168'732.00	
29302.01	Abwasserentsorgung Werterhalt	1'551'631.33	214'504.00	83'735.95	1'682'399.38
294	Reserve	725'350.50			725'350.50
2940	Finanzpolitische Reserve	725'350.50			725'350.50
29400.01	Finanzpolitische Reserve	725'350.50			725'350.50
296	Neubewertungsreserve Finanzvermögen	1'566'349.00	545'842.00	749'943.00	1'362'248.00
2960	Neubewertungsreserve Finanzvermögen	1'566'349.00	545'842.00	749'943.00	1'362'248.00
29600.11	Neubewertungsreserve FV B-Reichenbach	685'481.00		328'198.00	357'283.00

12.1	Bilanz	01.01.2021	Zuwachs	Abgang	31.12.2021
29600.12	Neubewertungsreserve FV B. Faltschen	67'291.00		32'218.00	35'073.00
29600.13	Neubewertungsreserve FV B-Scharnachtal	169'444.00		81'127.00	88'317.00
29600.15	Neubewertungsreserve FV B-Kien-Aris	290'066.00		138'879.00	151'187.00
29600.16	Neubewertungsreserve FV B-Reudlen	354'067.00		169'521.00	184'546.00
29601.11	Schwankungsreserve B-Reichenbach		238'877.00		238'877.00
29601.12	Schwankungsreserve B-Faltschen		23'450.00		23'450.00
29601.13	Schwankungsreserve B-Scharnachtal		59'048.00		59'048.00
29601.15	Schwankungsreserve B-Kien-Aris		101'082.00		101'082.00
29601.16	Schwankungsreserve B-Reudlen		123'385.00		123'385.00
299	Bilanzüberschuss /-fehlbetrag	5'296'608.41	629'766.60	137'075.25	5'789'299.76
2990	Jahresergebnis	-137'075.25	629'766.60		492'691.35
29900.01	Jahresergebnis	-137'075.25	629'766.60		492'691.35
2999	Kumulierte Ergebnisse der Vorjahre	5'433'683.66		137'075.25	5'296'608.41
29990.01	Kumulierte Ergebnisse der Vorjahre	5'433'683.66		137'075.25	5'296'608.41

12.2 Erfolgsrechnung nach Funktionen

	Rechnung 2021		Budget 2021		Rechnung 2020	
	Aufwand	Ertrag	Aufwand	Ertrag	Aufwand	Ertrag
ERFOLGSRECHNUNG	19'948'545.08	19'948'545.08	15'325'796.00	14'933'913.00	16'258'716.22	16'258'716.22
Aufwandüberschuss				391'883.00		
0 Allgemeine Verwaltung	1'527'026.16	122'663.91	1'511'020.00	163'110.00	1'439'458.03	154'861.08
Nettoaufwand		1'404'362.25		1'347'910.00		1'284'596.95
01 Legislative und Exekutive	150'953.35	-610.00	206'800.00	54'030.00	170'730.10	39'494.15
Nettoaufwand		151'563.35		152'770.00		131'235.95
011 Legislative	42'518.65		36'170.00		33'714.90	
Nettoaufwand		42'518.65		36'170.00		33'714.90
0110 Legislative	42'518.65		36'170.00		33'714.90	
3000.01 Löhne, Tag- und Sitzungsgelder an Gemeinderat	1'900.00				1'900.00	
3000.02 Löhne, Tag- und Sitzungsgelder an Kommissionen	4'620.00				5'160.00	
3000.05 Löhne, Tag- und Sitzungsgelder an Ausschüsse			7'300.00			
3053.01 AG-Beiträge an Unfallversicherungen	3.95				3.15	
3099.02 Ehrungen, Geschenke			200.00			
3102.01 Drucksachen, Publikationen	12'633.85		10'500.00		10'704.75	
3130.01 Dienstleistungen Dritter (Telefon, Internet, Porti, Allg.)	8'593.55		9'400.00		9'228.50	
3132.01 Honorare externe Berater, Gutachter, Fachexperten etc.	14'067.30		8'070.00		5'900.00	
3170.02 Reisekosten und Spesen	700.00		700.00		818.50	
012 Exekutive	108'434.70	-610.00	170'630.00	54'030.00	137'015.20	39'494.15
Nettoaufwand		109'044.70		116'600.00		97'521.05
0121 Exekutive ohne Bäuerten	60'577.20		116'600.00		97'521.05	
3000.01 Löhne, Tag- und Sitzungsgelder an Gemeinderat	38'725.00		50'360.00		39'145.00	

12.2 Erfolgsrechnung nach Funktionen

	Rechnung 2021		Budget 2021		Rechnung 2020	
	Aufwand	Ertrag	Aufwand	Ertrag	Aufwand	Ertrag
3050.01 AG-Beiträge AHV, IV, EO, ALV, Verwaltungskosten	1'019.35		1'200.00		885.90	
3053.01 AG-Beiträge an Unfallversicherungen	219.00		100.00		217.95	
3054.01 AG-Beiträge an Familienausgleichskasse	252.55		300.00		218.40	
3055.01 AG-Beiträge an Krankentaggeldversicherungen	2.50				2.30	
3102.01 Drucksachen, Publikationen	1'049.80					
3132.01 Honorare externe Berater, Gutachter, Fachexperten etc.			2'500.00		8'427.00	
3170.01 GV / Neuzuzüger / Kommission (Apéro; Essen)	691.90		5'500.00			
3170.02 Reisekosten und Spesen	9'498.45		9'480.00		8'750.00	
3199.01 Gemeinderatskredit	9'118.65		12'500.00		11'083.40	
3990.01 Übrige interne Verrechnungen			34'660.00		28'791.10	
0122 Exekutive Bäuert Reichenbach	6'048.00		7'130.00	7'130.00	8'335.05	8'335.05
3000.03 Löhne, Tag- und Sitzungsgelder an Bäuertern	3'965.00		4'760.00		5'264.00	
3053.01 AG-Beiträge an Unfallversicherungen	16.20				33.85	
3170.02 Reisekosten und Spesen	269.80		200.00		249.50	
3199.02 Übriger Betriebsaufwand	1'797.00		2'170.00		2'787.70	
4510.01 Entnahmen aus Spezialfinanzierungen des EK				2'170.00		2'787.70
4990.01 Übrige interne Verrechnungen				4'960.00		5'547.35
0123 Exekutive Bäuert Faltschen	5'922.15		10'860.00	10'860.00	4'065.85	4'065.85
3000.03 Löhne, Tag- und Sitzungsgelder an Bäuertern	3'477.50		3'860.00		2'730.00	
3050.01 AG-Beiträge AHV, IV, EO, ALV, Verwaltungskosten	51.15				56.10	
3053.01 AG-Beiträge an Unfallversicherungen	7.65				7.75	
3054.01 AG-Beiträge an Familienausgleichskasse	12.65				13.95	
3055.01 AG-Beiträge an Krankentaggeldversicherungen	2.75				3.00	
3170.02 Reisekosten und Spesen	200.00		500.00		200.00	
3199.02 Übriger Betriebsaufwand	2'170.45		6'500.00		1'055.05	
4510.01 Entnahmen aus Spezialfinanzierungen des EK				6'500.00		1'055.05

12.2 Erfolgsrechnung nach Funktionen

	Rechnung 2021		Budget 2021		Rechnung 2020	
	Aufwand	Ertrag	Aufwand	Ertrag	Aufwand	Ertrag
4990.01 Übrige interne Verrechnungen				4'360.00		3'010.80
0124 Exekutive Bäuert Scharnachtal	5'100.55		5'360.00	5'360.00	3'683.85	3'683.85
3000.03 Löhne, Tag- und Sitzungsgelder an Bäueren	2'815.00		3'260.00		2'160.00	
3053.01 AG-Beiträge an Unfallversicherungen	2.80				2.25	
3170.02 Reisekosten und Spesen	271.00		200.00		200.00	
3199.02 Übriger Betriebsaufwand	2'011.75		1'900.00		1'321.60	
4510.01 Entnahmen aus Spezialfinanzierungen des EK				1'900.00		1'321.60
4990.01 Übrige interne Verrechnungen				3'460.00		2'362.25
0125 Exekutive Bäuert Kiental	5'830.20	-610.00	6'480.00	6'480.00	4'964.20	4'964.20
3000.03 Löhne, Tag- und Sitzungsgelder an Bäueren	4'280.00		4'760.00		3'680.00	
3053.01 AG-Beiträge an Unfallversicherungen	13.60				6.10	
3170.02 Reisekosten und Spesen	241.00		200.00		200.00	
3199.02 Übriger Betriebsaufwand	1'295.60		1'520.00		1'078.10	
4260.01 Rückerstattungen und Kostenbeteiligungen Dritter		-610.00				610.00
4510.01 Entnahmen aus Spezialfinanzierungen des EK				1'520.00		1'078.10
4990.01 Übrige interne Verrechnungen				4'960.00		3'276.10
0126 Exekutive Bäuert Kien-Aris	5'142.35		6'540.00	6'540.00	6'203.40	6'203.40
3000.03 Löhne, Tag- und Sitzungsgelder an Bäueren	3'755.00		3'740.00		4'025.00	
3050.01 AG-Beiträge AHV, IV, EO, ALV, Verwaltungskosten	67.30					
3053.01 AG-Beiträge an Unfallversicherungen	3.70				4.20	
3054.01 AG-Beiträge an Familienausgleichskasse	16.65					
3170.02 Reisekosten und Spesen	200.00		200.00		200.00	
3199.02 Übriger Betriebsaufwand	1'099.70		2'600.00		1'974.20	
4510.01 Entnahmen aus Spezialfinanzierungen des EK				2'600.00		1'974.20
4990.01 Übrige interne Verrechnungen				3'940.00		4'229.20

12.2 Erfolgsrechnung nach Funktionen

	Rechnung 2021		Budget 2021		Rechnung 2020	
	Aufwand	Ertrag	Aufwand	Ertrag	Aufwand	Ertrag
0127 Exekutive Bäuert Reudlen	11'080.55		7'640.00	7'640.00	5'158.65	5'158.65
3000.03 Löhne, Tag- und Sitzungsgelder an Bäueren	5'700.00		4'160.00		3'810.00	
3050.01 AG-Beiträge AHV, IV, EO, ALV, Verwaltungskosten	56.30				43.20	
3053.01 AG-Beiträge an Unfallversicherungen	23.55				19.75	
3054.01 AG-Beiträge an Familienausgleichskasse	13.90				10.70	
3055.01 AG-Beiträge an Krankentaggeldversicherungen	3.00				2.30	
3170.02 Reisekosten und Spesen	261.20		700.00		253.80	
3199.02 Übriger Betriebsaufwand	5'022.60		2'780.00		1'018.90	
4510.01 Entnahmen aus Spezialfinanzierungen des EK				2'780.00		1'018.90
4990.01 Übrige interne Verrechnungen				4'860.00		4'139.75
0128 Exekutive Bäuert Wengi	6'002.40		5'760.00	5'760.00	6'382.10	6'382.10
3000.03 Löhne, Tag- und Sitzungsgelder an Bäueren	4'985.00		4'460.00		4'957.50	
3050.01 AG-Beiträge AHV, IV, EO, ALV, Verwaltungskosten	145.95					
3053.01 AG-Beiträge an Unfallversicherungen	5.95				5.10	
3054.01 AG-Beiträge an Familienausgleichskasse	36.10					
3170.02 Reisekosten und Spesen	200.00		200.00		562.00	
3199.02 Übriger Betriebsaufwand	629.40		1'100.00		857.50	
4510.01 Entnahmen aus Spezialfinanzierungen des EK				1'100.00		857.50
4990.01 Übrige interne Verrechnungen				4'660.00		5'524.60
0129 Exekutive Bäuert Schwandi	2'731.30		4'260.00	4'260.00	701.05	701.05
3000.03 Löhne, Tag- und Sitzungsgelder an Bäueren	1'760.00		3'260.00		500.00	
3050.01 AG-Beiträge AHV, IV, EO, ALV, Verwaltungskosten	19.40					
3053.01 AG-Beiträge an Unfallversicherungen	1.90				1.05	
3054.01 AG-Beiträge an Familienausgleichskasse	4.80					
3170.02 Reisekosten und Spesen	744.50		200.00		200.00	

12.2 Erfolgsrechnung nach Funktionen

	Rechnung 2021		Budget 2021		Rechnung 2020	
	Aufwand	Ertrag	Aufwand	Ertrag	Aufwand	Ertrag
3199.02	Übriger Betriebsaufwand	200.70	800.00			
4510.01	Entnahmen aus Spezialfinanzierungen des EK			800.00		
4990.01	Übrige interne Verrechnungen			3'460.00		701.05
02	Allgemeine Dienste	1'376'072.81	123'273.91	1'304'220.00	109'080.00	1'268'727.93
	Nettoaufwand		1'252'798.90		1'195'140.00	1'153'361.00
022	Allgemeine Dienste	1'304'017.36	111'302.71	1'231'470.00	97'800.00	1'225'219.43
	Nettoaufwand		1'192'714.65		1'133'670.00	1'121'492.50
0220	Allgemeine Dienste, übrige	1'304'017.36	111'302.71	1'231'470.00	97'800.00	1'225'219.43
3000.01	Löhne, Tag- und Sitzungsgelder an Gemeinderat	3'075.00				3'390.00
3000.02	Löhne, Tag- und Sitzungsgelder an Kommissionen	1'740.00		3'240.00		840.00
3010.01	Löhne des Verwaltungs- und Betriebspersonals	832'132.40		785'000.00		747'999.40
3010.02	Löhne Schätzer	1'015.40		300.00		225.20
3010.20	Ferien + Überzeitsaldo Personal	-4'487.00				24'322.00
3010.99	Erwerbsersatz	-2'919.65				
3050.01	AG-Beiträge AHV, IV, EO, ALV, Verwaltungskosten	53'312.70		49'100.00		47'141.45
3052.01	AG-Beiträge an Pensionskassen	43'399.90		39'400.00		38'884.40
3053.01	AG-Beiträge an Unfallversicherungen	7'217.10		5'800.00		5'554.90
3054.01	AG-Beiträge an Familienausgleichskasse	13'134.00		14'100.00		11'613.90
3055.01	AG-Beiträge an Krankentaggeldversicherungen	2'857.20		2'700.00		2'555.55
3090.01	Aus- und Weiterbildung des Personals	13'867.35		14'220.00		22'005.90
3099.02	Ehrungen, Geschenke	692.00		2'300.00		1'732.85
3100.01	Büromaterial	11'618.90		8'950.00		14'143.55
3101.01	Betriebs-, Verbrauchsmaterial	562.55		300.00		777.80
3102.01	Drucksachen, Publikationen	6'180.50		12'900.00		14'317.10
3103.01	Fachliteratur, Zeitschriften	458.00		550.00		192.00

12.2 Erfolgsrechnung nach Funktionen

	Rechnung 2021		Budget 2021		Rechnung 2020	
	Aufwand	Ertrag	Aufwand	Ertrag	Aufwand	Ertrag
3110.01 Büromöbel und Geräte	35'545.70		29'800.00		17'447.40	
3113.01 Anschaffung von Hardware	17'451.85		9'500.00		1'318.40	
3118.01 Anschaffung von Software	11'039.30		15'200.00		2'875.60	
3130.01 Dienstleistungen Dritter (Telefon, Internet, Porti, Allg.)	22'024.71		21'030.00		20'461.28	
3130.02 Betriebskosten	1'389.75		1'500.00		2'215.15	
3131.01 Revision Richtplan; Abbau/Deponie/Transporte ADT Standorte					600.00	
3132.01 Honorare externe Berater, Gutachter, Fachexperten etc.	32'398.75		25'000.00		65'737.30	
3134.01 Sachversicherungsprämien	19'865.80		21'200.00		21'184.95	
3150.01 Unterhalt Büromöbel, -geräte und -maschinen	774.15		3'000.00		2'367.85	
3153.01 Informatik Unterhalt Hardware	152.95		1'000.00			
3158.01 Informatik Unterhalt Software	89'887.15		65'600.00		61'201.30	
3170.02 Reisekosten und Spesen	5'309.80		4'000.00		2'522.00	
3170.04 Gemeinderats- und Verwaltungsausflug, Schlussessen	7'214.55		15'000.00		623.40	
3320.01 Planm. Abschreibungen Informatik VV			10'000.00		18'981.00	
3611.01 Entschädigungen an Kanton und Konkordate	69'311.55		59'000.00		55'502.80	
3636.01 Beiträge an private Organisationen ohne Erwerbszweck	1'795.00		1'780.00		1'785.00	
3910.01 Interne Verrechnung von Dienstleistungen	6'000.00		10'000.00		14'700.00	
4240.06 GSK Kosten Rechnungsführung/Sekretariat		15'000.00		15'000.00		15'000.00
4250.03 Verkaufserlös						40.00
4260.01 Rückerstattungen und Kostenbeteiligungen Dritter		5'691.11		2'200.00		5'160.80
4260.02 Rückerstattung alter Forderungen (EOS etc.)		611.60		600.00		726.13
4611.01 Entschädigungen von Kantonen und Konkordaten				4'000.00		
4612.05 Interne Verr. zwischen Allg. Haushalt und SF		12'000.00		12'000.00		12'000.00
4893.01 Entnahmen aus Vorfinanzierungen des Eigenkapital		7'200.00				
4910.01 Interne Verrechnung von Dienstleistungen		69'000.00		64'000.00		69'000.00
4920.01 Interne Verr. von Pacht, Mieten, Benützungskosten		1'800.00				1'800.00

12.2 Erfolgsrechnung nach Funktionen

	Rechnung 2021		Budget 2021		Rechnung 2020	
	Aufwand	Ertrag	Aufwand	Ertrag	Aufwand	Ertrag
029 Verwaltungsliegenschaften	72'055.45	11'971.20	72'750.00	11'280.00	43'508.50	11'640.00
Nettoaufwand		60'084.25		61'470.00		31'868.50
0290 Verwaltungsliegenschaften	72'055.45	11'971.20	72'750.00	11'280.00	43'508.50	11'640.00
3010.01 Löhne des Verwaltungs- und Betriebspersonals	23'924.60		21'600.00		22'857.45	
3010.20 Ferien + Überzeitsaldo Personal	661.00				736.00	
3050.01 AG-Beiträge AHV, IV, EO, ALV, Verwaltungskosten	1'457.95		1'400.00		1'542.35	
3053.01 AG-Beiträge an Unfallversicherungen	151.10		150.00		158.10	
3054.01 AG-Beiträge an Familienausgleichskasse	371.75		400.00		380.10	
3055.01 AG-Beiträge an Krankentaggeldversicherungen	68.20		100.00		70.35	
3101.01 Betriebs-, Verbrauchsmaterial	674.05		1'800.00			
3110.01 Büromöbel und Geräte	1'872.70					
3111.01 Maschinen, Geräte und Fahrzeuge	169.00				159.00	
3120.01 Ver- und Entsorgung Liegenschaften Verwaltungsvermögen	9'022.60		8'800.00		8'429.70	
3134.01 Sachversicherungsprämien	2'967.05		3'000.00		2'958.00	
3137.01 Liegenschaftssteuern	514.55		500.00		516.60	
3137.02 Schwellentelle	226.30		200.00		297.45	
3144.01 Unterhalt Hochbauten, Gebäude	27'475.30		29'500.00		2'141.40	
3151.01 Unterhalt Apparate, Maschinen, Geräte, Fahrzeuge, Werkzeuge	2'439.65		5'100.00		3'190.85	
3170.02 Reisekosten und Spesen	59.65		200.00		71.15	
4260.01 Rückerstattungen und Kostenbeteiligungen Dritter		691.20				
4470.01 Miet- / Pacht- und Baurechtszinsen Liegenschaften VV		11'280.00		11'280.00		11'640.00
1 Öffentliche Ordnung und Sicherheit, Verteidigung	551'275.75	440'278.55	575'482.00	380'255.00	581'816.05	594'696.25
Nettoaufwand		110'997.20		195'227.00		
Nettoertrag					12'880.20	

12.2 Erfolgsrechnung nach Funktionen

	Rechnung 2021		Budget 2021		Rechnung 2020	
	Aufwand	Ertrag	Aufwand	Ertrag	Aufwand	Ertrag
11 Öffentliche Sicherheit	8'369.70		8'372.00		8'349.00	
Nettoaufwand		8'369.70		8'372.00		8'349.00
111 Polizei	8'369.70		8'372.00		8'349.00	
Nettoaufwand		8'369.70		8'372.00		8'349.00
1110 Polizei	8'369.70		8'372.00		8'349.00	
3631.02 Pauschale Interventionskosten Polizei	8'369.70		8'372.00		8'349.00	
14 Allgemeines Rechtswesen	159'748.75	122'363.00	191'050.00	110'040.00	219'777.65	185'836.80
Nettoaufwand		37'385.75		81'010.00		33'940.85
140 Allgemeines Rechtswesen	159'748.75	122'363.00	191'050.00	110'040.00	219'777.65	185'836.80
Nettoaufwand		37'385.75		81'010.00		33'940.85
1400 Allgemeines Rechtswesen	159'748.75	122'363.00	191'050.00	110'040.00	219'777.65	185'836.80
3000.01 Löhne, Tag- und Sitzungsgelder an Gemeinderat	6'900.00				6'405.00	
3000.02 Löhne, Tag- und Sitzungsgelder an Kommissionen	5'760.00		9'000.00		7'530.00	
3000.03 Löhne, Tag- und Sitzungsgelder an Bäueren	615.00					
3050.01 AG-Beiträge AHV, IV, EO, ALV, Verwaltungskosten	191.45				190.10	
3053.01 AG-Beiträge an Unfallversicherungen	9.15				8.00	
3054.01 AG-Beiträge an Familienausgleichskasse	47.60				47.00	
3101.01 Betriebs-, Verbrauchsmaterial	1'000.00		3'000.00		2'494.35	
3130.01 Dienstleistungen Dritter (Telefon, Internet, Porti, Allg.)	193.10		150.00		271.00	
3130.06 Gebühren Einwohnerkontrolle	7'341.20		5'500.00		4'611.60	
3130.07 Gebühren Bauwesen	57'410.05		40'000.00		51'672.15	
3130.08 Gebühren Zivilstandswesen	2'122.00		3'000.00		2'766.00	
3130.14 Einbürgerungsgebühren	2'420.00		2'000.00			

12.2 Erfolgsrechnung nach Funktionen

	Rechnung 2021		Budget 2021		Rechnung 2020	
	Aufwand	Ertrag	Aufwand	Ertrag	Aufwand	Ertrag
3132.01 Honorare externe Berater, Gutachter, Fachexperten etc.	71'683.90		125'500.00		140'892.95	
3170.02 Reisekosten und Spesen	327.50				29.40	
3181.01 Tatsächliche Forderungsverluste	894.95				91.00	
3199.02 Übriger Betriebsaufwand	413.85		500.00		350.10	
3636.01 Beiträge an private Organisationen ohne Erwerbszweck	2'419.00		2'400.00		2'419.00	
4210.01 Gebühren Richebachmärit				2'800.00		
4210.02 Gebühren für Amtshandlungen (Einbürgerungen)				2'000.00		330.00
4210.03 Gebühren für Amtshandlungen (Einwohnerkontrolle)		23'443.40		20'000.00		21'723.80
4210.04 Gebühren für Amtshandlungen (Bauabteilung)		70'819.60		50'000.00		67'411.00
4260.01 Rückerstattungen und Kostenbeteiligungen Dritter				3'240.00		5'922.00
4312.01 Aktivierte Projektierungskosten		6'200.00		2'000.00		25'400.00
4612.05 Interne Verr. zwischen Allg. Haushalt und SF		10'400.00				31'650.00
4910.01 Interne Verrechnung von Dienstleistungen		11'500.00		30'000.00		33'400.00
15 Feuerwehr	273'452.55	273'452.55	259'560.00	259'560.00	259'338.15	259'338.15
150 Feuerwehr	273'452.55	273'452.55	259'560.00	259'560.00	259'338.15	259'338.15
1500 Feuerwehr	273'452.55	273'452.55	259'560.00	259'560.00	259'338.15	259'338.15
3000.01 Löhne, Tag- und Sitzungsgelder an Gemeinderat	180.00				120.00	
3000.02 Löhne, Tag- und Sitzungsgelder an Kommissionen	10'157.50		9'700.00		7'800.00	
3000.04 Funktionsentschädigungen Feuerwehr	17'250.00		16'500.00		16'250.00	
3010.01 Löhne des Verwaltungs- und Betriebspersonals	5'869.70		5'600.00		5'685.10	
3010.03 Feuerwehrosold-Übungen	19'380.00		31'800.00		15'980.00	
3010.06 Feuerwehrosold-Einsätze	18'345.00		22'500.00		6'940.00	
3050.01 AG-Beiträge AHV, IV, EO, ALV, Verwaltungskosten	375.50		400.00		359.00	
3052.01 AG-Beiträge an Pensionskassen	385.20		300.00		352.90	
3053.01 AG-Beiträge an Unfallversicherungen	43.20		50.00		41.00	

12.2 Erfolgsrechnung nach Funktionen

	Rechnung 2021		Budget 2021		Rechnung 2020	
	Aufwand	Ertrag	Aufwand	Ertrag	Aufwand	Ertrag
3054.01 AG-Beiträge an Familienausgleichskasse	92.80		100.00		88.70	
3055.01 AG-Beiträge an Krankentaggeldversicherungen	19.75				19.05	
3090.02 Fachausbildung Feuerwehrangehörige	14'931.20		22'000.00			
3090.03 Ausbildung Feuerwehrkorps	3'200.00		2'900.00			
3099.01 Vertrauensärztliche Untersuchungen/Hilfsmittel	320.00		1'400.00		295.00	
3099.02 Ehrungen, Geschenke	2'606.40		180.00		329.40	
3103.01 Fachliteratur, Zeitschriften	525.00		800.00		600.00	
3109.01 Übriges Verbrauchsmaterial	2'881.60		3'200.00		2'434.70	
3111.01 Maschinen, Geräte und Fahrzeuge	1'626.25		10'000.00		10'246.00	
3112.01 Anschaffung von Dienstkleidern / Korpsmaterial FW	13'627.20		35'000.00		11'851.70	
3120.01 Ver- und Entsorgung Liegenschaften Verwaltungsvermögen	3'723.95		3'400.00		3'338.25	
3130.01 Dienstleistungen Dritter (Telefon, Internet, Porti, Allg.)	1'727.00		2'900.00		2'367.25	
3130.15 Nachbarliche Hilfeleistungen			1'400.00			
3134.01 Sachversicherungsprämien	4'640.40		4'500.00		4'499.75	
3137.02 Schwellentelle	1'616.40		1'800.00		2'215.60	
3137.03 Steuern, Abgaben für Fahrzeuge	1'308.45		1'750.00		1'360.80	
3144.01 Unterhalt Hochbauten, Gebäude	6'846.70		3'900.00		5'976.85	
3151.01 Unterhalt Apparate, Maschinen, Geräte, Fahrzeuge, Werkzeuge	22'158.15		25'100.00		14'438.60	
3151.03 Unterhalt Hydranten	525.50		1'200.00		1'555.80	
3160.01 Mieten, Pacht, Baurechtszinsen	1'032.25		1'300.00		1'045.70	
3170.02 Reisekosten und Spesen	8'999.25		9'750.00		7'494.35	
3181.02 Forderungsverluste periodische Steuern	1'986.25		3'000.00		1'858.50	
3510.01 Einlage in Spezialfinanzierungen EK	106'292.40		35'580.00		132'305.15	
3636.01 Beiträge an private Organisationen ohne Erwerbszweck	779.55		1'550.00		1'489.00	
4200.01 Ersatzabgaben Feuerwehr		209'514.05		205'000.00		206'978.40
4260.01 Rückerstattungen und Kostenbeteiligungen Dritter		19'905.50		8'800.00		8'335.75
4270.01 Bussen				2'000.00		
4470.01 Miet- / Pacht- und Baurechtszinsen Liegenschaften VV		645.00		760.00		605.00

12.2 Erfolgsrechnung nach Funktionen

		Rechnung 2021		Budget 2021		Rechnung 2020	
		Aufwand	Ertrag	Aufwand	Ertrag	Aufwand	Ertrag
4631.01	Kantonsbeiträge		43'388.00		43'000.00		43'419.00
16	Verteidigung	109'704.75	44'463.00	116'500.00	10'655.00	94'351.25	149'521.30
	Nettoaufwand		65'241.75		105'845.00		
	Nettoertrag					55'170.05	
161	Militärische Verteidigung	875.50	5'000.00	1'250.00	6'100.00	11'891.95	5'000.00
	Nettoaufwand						6'891.95
	Nettoertrag	4'124.50		4'850.00			
1610	Militärische Verteidigung	875.50	5'000.00	1'250.00	6'100.00	11'891.95	5'000.00
3130.01	Dienstleistungen Dritter (Telefon, Internet, Porti, Allg.)			500.00			
3130.02	Betriebskosten					200.00	
3134.01	Sachversicherungsprämien	185.50		150.00		56.45	
3144.01	Unterhalt Hochbauten, Gebäude	690.00		600.00		11'635.50	
4611.01	Entschädigungen von Kantonen und Konkordaten		5'000.00		6'100.00		5'000.00
162	Zivile Verteidigung	108'829.25	39'463.00	115'250.00	4'555.00	82'459.30	144'521.30
	Nettoaufwand		69'366.25		110'695.00		
	Nettoertrag					62'062.00	
1620	Zivilschutz	106'535.45	39'463.00	111'750.00	4'555.00	79'421.70	144'521.30
3000.01	Löhne, Tag- und Sitzungsgelder an Gemeinderat	420.00				435.00	
3000.02	Löhne, Tag- und Sitzungsgelder an Kommissionen			300.00			
3010.01	Löhne des Verwaltungs- und Betriebspersonals	4'849.00		7'300.00		8'081.65	
3050.01	AG-Beiträge AHV, IV, EO, ALV, Verwaltungskosten	325.90		500.00		530.75	
3052.01	AG-Beiträge an Pensionskassen	346.20		500.00		580.20	
3053.01	AG-Beiträge an Unfallversicherungen	118.85		200.00		206.30	

12.2 Erfolgsrechnung nach Funktionen

	Rechnung 2021		Budget 2021		Rechnung 2020	
	Aufwand	Ertrag	Aufwand	Ertrag	Aufwand	Ertrag
3054.01	AG-Beiträge an Familienausgleichskasse	80.35	100.00		131.50	
3055.01	AG-Beiträge an Krankentaggeldversicherungen	16.90			27.50	
3101.01	Betriebs-, Verbrauchsmaterial	56.90	500.00		15.30	
3120.01	Ver- und Entsorgung Liegenschaften Verwaltungsvermögen	10'430.00	11'500.00		11'507.00	
3130.16	Sirenen Fernsteuerung		900.00		891.75	
3134.01	Sachversicherungsprämien	3'181.55	3'350.00		3'303.05	
3137.02	Schwellentelle	2'402.05	2'200.00		3'129.90	
3144.01	Unterhalt Hochbauten, Gebäude	34'453.10	35'400.00		1'005.30	
3151.01	Unterhalt Apparate, Maschinen, Geräte, Fahrzeuge, Werkzeuge	2'889.05	500.00		2'451.60	
3170.02	Reisekosten und Spesen	61.60	500.00		116.90	
3632.01	Beiträge an Gemeinden und Gemeindeverbände	46'904.00	48'000.00		47'008.00	
4470.01	Miet- / Pacht- und Baurechtszinsen Liegenschaften VV		5'865.00	4'555.00		5'865.00
4501.01	Entnahme aus Ersatzbeitragfonds		32'698.00			135'156.30
4631.01	Kantonsbeiträge		900.00			3'500.00
1627	Regionale Führungsstab	2'293.80	3'500.00		3'037.60	
3632.01	Beiträge an Gemeinden und Gemeindeverbände	2'293.80	3'500.00		3'037.60	
2	Bildung	2'714'669.05	76'122.20	2'841'949.00	423'280.00	2'808'674.85
	Nettoaufwand		2'638'546.85		2'418'669.00	2'417'326.30
21	Obligatorische Schule	2'711'014.05	76'122.20	2'838'199.00	423'280.00	2'804'944.85
	Nettoaufwand		2'634'891.85		2'414'919.00	2'413'596.30
211	Eingangsstufe	169'268.60		154'750.00		160'047.70
	Nettoaufwand		169'268.60		154'750.00	160'047.70

12.2 Erfolgsrechnung nach Funktionen

	Rechnung 2021		Budget 2021		Rechnung 2020	
	Aufwand	Ertrag	Aufwand	Ertrag	Aufwand	Ertrag
2110 Kindergarten	169'268.60		154'750.00		160'047.70	
3104.01 Schulmaterial u. Lehrmittel	11'928.60		12'800.00		8'384.20	
3119.05 Anschaffung Mobilien	1'029.20		4'900.00		2'013.25	
3170.02 Reisekosten und Spesen	2'827.00		1'200.00		139.85	
3171.01 Exkursionen, Schulreisen und Lager	1'201.00		4'500.00		1'361.30	
3199.02 Übriger Betriebsaufwand	405.00		400.00		400.00	
3611.02 Anteil Lehrerbesoldungen	142'472.25		122'600.00		140'423.00	
3636.05 Anteil IBEM Frutigen	9'405.55		8'350.00		7'326.10	
212 Primarstufe	866'291.60		757'710.00	14'000.00	787'664.95	
Nettoaufwand		866'291.60		743'710.00		787'664.95
2120 Primarstufe	866'291.60		757'710.00	14'000.00	787'664.95	
3090.01 Aus- und Weiterbildung des Personals	3'170.00		3'800.00		1'359.60	
3099.02 Ehrungen, Geschenke	30.00				181.00	
3100.01 Büromaterial	6'759.05		8'500.00		6'130.65	
3104.01 Schulmaterial u. Lehrmittel	55'868.85		56'640.00		54'132.35	
3104.02 Werkmaterial	15'310.90		17'100.00		13'875.00	
3113.01 Anschaffung von Hardware	3'152.10		2'000.00		7'396.95	
3119.05 Anschaffung Mobilien	3'332.05		9'060.00		5'064.05	
3130.01 Dienstleistungen Dritter (Telefon, Internet, Porti, Allg.)	2'175.00					
3130.13 Feier Schulanfang/Schulschluss			16'000.00			
3132.01 Honorare externe Berater, Gutachter, Fachexperten etc.	6'935.00				689.00	
3153.01 Informatik Unterhalt Hardware	3'148.70		2'000.00		1'659.50	
3159.01 Unterhalt übrige mobile Anlagen	1'187.40		1'500.00		1'730.40	
3170.02 Reisekosten und Spesen	3'377.10		3'600.00		4'531.65	
3171.02 Landschulwochen u. Lager					3'191.75	
3171.03 Exkursionen, Sport	14'408.10		18'880.00		5'555.20	

12.2 Erfolgsrechnung nach Funktionen

	Rechnung 2021		Budget 2021		Rechnung 2020	
	Aufwand	Ertrag	Aufwand	Ertrag	Aufwand	Ertrag
3199.02	Übriger Betriebsaufwand	1'255.00		1'730.00		1'195.00
3611.02	Anteil Lehrerbesoldungen	495'937.00		402'800.00		432'942.00
3632.04	IBEM Frutigen Kosten Betrieb			15'400.00		
3636.05	Anteil IBEM Frutigen	250'245.35		198'700.00		248'030.85
4260.01	Rückerstattungen und Kostenbeteiligungen Dritter				14'000.00	
213	Oberstufe	673'172.90	4'650.00	615'695.00	5'000.00	583'579.85
	Nettoaufwand		668'522.90		610'695.00	12'374.80
2130	Sekundarstufe I	673'172.90	4'650.00	615'695.00	5'000.00	583'579.85
3090.01	Aus- und Weiterbildung des Personals	2'165.70		3'800.00		1'071.35
3099.02	Ehrungen, Geschenke					61.00
3100.01	Büromaterial	7'263.90		5'000.00		5'188.70
3104.01	Schulmaterial u. Lehrmittel	33'503.80		33'440.00		24'908.40
3104.02	Werkmaterial	13'291.60		11'990.00		11'794.70
3105.01	Lebensmittel	6'748.60		6'500.00		5'015.10
3113.01	Anschaffung von Hardware	580.50				3'466.10
3113.02	Anschaffung iPad	24'117.80		20'000.00		17'057.40
3118.01	Anschaffung von Software	1'393.95		1'500.00		
3119.05	Anschaffung Mobilien	9'671.30		6'400.00		159.00
3130.01	Dienstleistungen Dritter (Telefon, Internet, Porti, Allg.)			1'740.00		20.00
3132.01	Honorare externe Berater, Gutachter, Fachexperten etc.	2'947.30		3'000.00		
3153.01	Informatik Unterhalt Hardware	2'907.20		2'000.00		15'221.05
3159.01	Unterhalt übrige mobile Anlagen	3'733.05		2'330.00		2'928.65
3170.02	Reisekosten und Spesen	1'729.80		1'700.00		
3171.02	Landschulwochen u. Lager	7'972.00		8'325.00		1'800.00
3171.03	Exkursionen, Sport	8'570.00		8'510.00		5'340.00
3171.04	Schulreisen					1'780.00

12.2 Erfolgsrechnung nach Funktionen

	Rechnung 2021		Budget 2021		Rechnung 2020	
	Aufwand	Ertrag	Aufwand	Ertrag	Aufwand	Ertrag
3171.05			1'000.00			
3199.02	465.70		260.00		617.95	
3611.02	447'885.75		420'100.00		382'924.75	
3611.03	13'089.70		14'400.00		13'590.35	
3632.03	62'589.00		48'000.00		67'669.55	
3636.05	22'546.25		15'700.00		22'965.80	
4260.01						5'484.80
4260.03		4'650.00		5'000.00		6'890.00
214	88'175.80		82'180.00		84'390.60	
Musikschulen						
Nettoaufwand		88'175.80		82'180.00		84'390.60
2140	88'175.80		82'180.00		84'390.60	
Musikschule						
3000.01	90.00				120.00	
3000.02			180.00			
3050.01	2.35				2.75	
3053.01	.10				.10	
3054.01	.60				.70	
3632.02	86'017.90		80'500.00		83'468.70	
3637.01	2'064.85		1'500.00		798.35	
217	591'250.45	9'944.15	870'340.00	342'280.00	853'698.70	321'976.05
Schulliegenschaften						
Nettoaufwand		581'306.30		528'060.00		531'722.65
2170	17'508.00		15'500.00		17'508.20	
Schulliegenschaften						
3300.40	6'292.00		5'900.00		6'292.10	
3300.60	11'216.00		9'600.00		11'216.10	

12.2 Erfolgsrechnung nach Funktionen

	Rechnung 2021		Budget 2021		Rechnung 2020	
	Aufwand	Ertrag	Aufwand	Ertrag	Aufwand	Ertrag
2171 Schulliegenschaften ohne Bäueren	206'883.60	211.30	549'380.00	150.00	515'115.20	900.75
3010.01 Löhne des Verwaltungs- und Betriebspersonals	103'917.15		101'900.00		100'791.25	
3010.20 Ferien + Überzeitsaldo Personal	-659.00				290.00	
3050.01 AG-Beiträge AHV, IV, EO, ALV, Verwaltungskosten	6'491.55		6'500.00		6'328.50	
3052.01 AG-Beiträge an Pensionskassen	7'181.40		7'300.00		7'104.95	
3053.01 AG-Beiträge an Unfallversicherungen	723.00		600.00		727.30	
3054.01 AG-Beiträge an Familienausgleichskasse	1'599.40		1'800.00		1'558.65	
3055.01 AG-Beiträge an Krankentaggeldversicherungen	336.00		300.00		330.80	
3101.01 Betriebs-, Verbrauchsmaterial	8'706.45		10'700.00		11'937.15	
3110.01 Büromöbel und Geräte			200.00			
3111.01 Maschinen, Geräte und Fahrzeuge					572.40	
3119.01 Anschaffung Turngeräte	3'058.75		4'400.00			
3120.01 Ver- und Entsorgung Liegenschaften Verwaltungsvermögen	23'517.65		26'100.00		22'230.00	
3130.01 Dienstleistungen Dritter (Telefon, Internet, Porti, Allg.)	1'617.65		2'000.00		1'944.40	
3134.01 Sachversicherungsprämien	5'403.20		5'300.00		5'267.60	
3137.02 Schwellentelle	8'110.20		8'450.00		10'926.60	
3144.01 Unterhalt Hochbauten, Gebäude	5'195.25		500.00		9'008.75	
3151.01 Unterhalt Apparate, Maschinen, Geräte, Fahrzeuge, Werkzeuge	8'080.15		5'500.00		7'699.65	
3159.02 Diverser Unterhalt			700.00		194.95	
3170.02 Reisekosten und Spesen	140.00		1'600.00		650.40	
3199.01 Gemeinderatskredit	53.80					
3300.60 Planm. Abschreibungen Mobilien VV	23'411.00		23'400.00		23'411.00	
3990.01 Übrige interne Verrechnungen			342'130.00		304'140.85	
4309.01 Übriger betrieblicher Ertrag		211.30		150.00		900.75
2172 Schulliegenschaft Bäuert Reichenbach	94'435.25	280.00	80'150.00	80'150.00	88'140.85	88'140.85
3000.01 Löhne, Tag- und Sitzungsgelder an Gemeinderat	1'155.00					
3000.02 Löhne, Tag- und Sitzungsgelder an Kommissionen	1'080.00					

12.2 Erfolgsrechnung nach Funktionen

	Rechnung 2021		Budget 2021		Rechnung 2020	
	Aufwand	Ertrag	Aufwand	Ertrag	Aufwand	Ertrag
3000.03 Löhne, Tag- und Sitzungsgelder an Bäueren	360.00					
3010.01 Löhne des Verwaltungs- und Betriebspersonals	39'721.40		37'800.00		39'514.30	
3050.01 AG-Beiträge AHV, IV, EO, ALV, Verwaltungskosten	2'601.80		2'400.00		2'586.40	
3052.01 AG-Beiträge an Pensionskassen	2'832.45		3'200.00		2'835.90	
3053.01 AG-Beiträge an Unfallversicherungen	285.30		300.00		285.25	
3054.01 AG-Beiträge an Familienausgleichskasse	640.80		700.00		637.35	
3055.01 AG-Beiträge an Krankentaggeldversicherungen	130.05		100.00		129.00	
3134.01 Sachversicherungsprämien	2'911.00		2'550.00		2'889.95	
3137.01 Liegenschaftssteuern	396.50		400.00		396.50	
3137.02 Schwellentelle	248.25		300.00		310.40	
3144.01 Unterhalt Hochbauten, Gebäude	42'041.20		32'400.00		38'555.80	
3170.02 Reisekosten und Spesen	31.50					
4309.01 Übriger betrieblicher Ertrag		280.00				425.10
4990.01 Übrige interne Verrechnungen				80'150.00		87'715.75
2173 Schulliegenschaft Bäuert Faltschen	59'012.10	1'754.85	43'200.00	68'870.00	40'976.90	40'976.90
3000.03 Löhne, Tag- und Sitzungsgelder an Bäueren	457.50		570.00		420.00	
3010.01 Löhne des Verwaltungs- und Betriebspersonals	21'841.30		21'600.00		20'634.40	
3050.01 AG-Beiträge AHV, IV, EO, ALV, Verwaltungskosten	1'180.45		1'400.00		1'285.10	
3052.01 AG-Beiträge an Pensionskassen	2'780.40		1'600.00		2'359.20	
3053.01 AG-Beiträge an Unfallversicherungen	138.45		150.00		150.25	
3054.01 AG-Beiträge an Familienausgleichskasse	322.20		400.00		316.80	
3055.01 AG-Beiträge an Krankentaggeldversicherungen	63.35		100.00		67.60	
3134.01 Sachversicherungsprämien	1'356.65		1'330.00		1'328.20	
3144.01 Unterhalt Hochbauten, Gebäude	30'129.80		15'750.00		13'665.30	
3170.02 Reisekosten und Spesen	742.00		300.00		750.05	
4260.01 Rückerstattungen und Kostenbeteiligungen Dritter		1'754.85				
4309.01 Übriger betrieblicher Ertrag						1'250.20

12.2 Erfolgsrechnung nach Funktionen

	Rechnung 2021		Budget 2021		Rechnung 2020	
	Aufwand	Ertrag	Aufwand	Ertrag	Aufwand	Ertrag
4990.01	Übrige interne Verrechnungen			68'870.00		39'726.70
2174	Schulliegenschaft Bäuert Scharnachtal	46'786.65	55'220.00	66'220.00	55'371.10	55'371.10
3000.03	Löhne, Tag- und Sitzungsgelder an Bäuertern		420.00			
3010.01	Löhne des Verwaltungs- und Betriebspersonals	28'966.85	27'200.00		27'904.25	
3050.01	AG-Beiträge AHV, IV, EO, ALV, Verwaltungskosten	1'575.30	1'700.00		1'602.25	
3052.01	AG-Beiträge an Pensionskassen	2'148.00	2'100.00		2'140.45	
3053.01	AG-Beiträge an Unfallversicherungen	185.00	200.00		185.30	
3054.01	AG-Beiträge an Familienausgleichskasse	388.00	500.00		395.00	
3055.01	AG-Beiträge an Krankentaggeldversicherungen	83.80	100.00		81.90	
3134.01	Sachversicherungsprämien	1'452.05	1'800.00		1'845.40	
3144.01	Unterhalt Hochbauten, Gebäude	10'363.85	21'200.00		19'782.65	
3170.02	Reisekosten und Spesen	241.80			51.90	
3300.40	Planm. Abschreibungen Hochbauten VV	1'382.00			1'382.00	
4990.01	Übrige interne Verrechnungen			66'220.00		55'371.10
2176	Schulliegenschaft Bäuert Kien-Aris	88'579.20	360.00	74'810.00	74'810.00	62'732.55
3000.03	Löhne, Tag- und Sitzungsgelder an Bäuertern	772.50				
3010.01	Löhne des Verwaltungs- und Betriebspersonals	39'676.45	41'200.00		40'162.10	
3010.20	Ferien + Überzeitsaldo Personal	2'929.00			-922.00	
3050.01	AG-Beiträge AHV, IV, EO, ALV, Verwaltungskosten	2'502.85	2'600.00		2'531.55	
3052.01	AG-Beiträge an Pensionskassen	2'638.70	2'000.00		2'478.30	
3053.01	AG-Beiträge an Unfallversicherungen	279.70	200.00		290.95	
3054.01	AG-Beiträge an Familienausgleichskasse	616.65	700.00		623.85	
3055.01	AG-Beiträge an Krankentaggeldversicherungen	131.30	100.00		133.40	
3134.01	Sachversicherungsprämien	1'651.50	1'650.00		1'607.85	
3137.02	Schwellentelle	1'032.15	700.00		1'381.20	
3144.01	Unterhalt Hochbauten, Gebäude	36'348.40	25'660.00		14'445.35	

12.2 Erfolgsrechnung nach Funktionen

	Rechnung 2021		Budget 2021		Rechnung 2020	
	Aufwand	Ertrag	Aufwand	Ertrag	Aufwand	Ertrag
4470.01		360.00				180.00
4990.01				74'810.00		62'552.55
2177 Schulliegenschaft Bäuert Reudlen	78'045.65	7'338.00	52'080.00	52'080.00	73'853.90	73'853.90
3000.03	60.00		180.00			
3010.01	36'749.60		30'800.00		46'493.25	
3050.01	1'183.10		2'000.00		1'184.65	
3052.01	911.20		1'800.00		1'714.80	
3053.01	195.75		200.00		234.85	
3054.01	435.30		600.00		510.60	
3055.01	90.05		100.00		105.35	
3134.01	2'004.85		2'000.00		1'962.75	
3144.01	36'401.80		14'250.00		21'431.00	
3170.02	14.00		150.00		216.65	
4260.01		7'338.00				15'079.15
4990.01				52'080.00		58'774.75
218 Tagesbetreuung	26'804.00	5'014.05	20'650.00	5'000.00		
Nettoaufwand		21'789.95		15'650.00		
2180 Tagesbetreuung	26'804.00	5'014.05	20'650.00	5'000.00		
3010.01	21'967.85		15'500.00			
3050.01	1'159.20		1'000.00			
3052.01			3'800.00			
3053.01	45.50		50.00			
3054.01	286.45		300.00			
3170.02	3'345.00					
4250.01		5'014.05		5'000.00		

12.2 Erfolgsrechnung nach Funktionen

	Rechnung 2021		Budget 2021		Rechnung 2020	
	Aufwand	Ertrag	Aufwand	Ertrag	Aufwand	Ertrag
219 Obligatorische Schule	296'050.70	56'514.00	336'874.00	57'000.00	335'563.05	56'997.70
Nettoaufwand		239'536.70		279'874.00		278'565.35
2190 Schulleitung und Schulverwaltung	89'041.35		84'430.00		136'212.50	5'355.70
3000.01 Löhne, Tag- und Sitzungsgelder an Gemeinderat	1'710.00				2'460.00	
3000.02 Löhne, Tag- und Sitzungsgelder an Kommissionen	3'105.00		6'780.00		3'180.00	
3010.01 Löhne des Verwaltungs- und Betriebspersonals	37'928.45		37'600.00		59'401.50	
3010.20 Ferien + Überzeitsaldo Personal	949.00				1'724.00	
3050.01 AG-Beiträge AHV, IV, EO, ALV, Verwaltungskosten	2'508.30		2'400.00		3'761.20	
3052.01 AG-Beiträge an Pensionskassen	2'701.50		2'600.00		3'163.20	
3053.01 AG-Beiträge an Unfallversicherungen	278.75		300.00		368.30	
3054.01 AG-Beiträge an Familienausgleichskasse	618.10		700.00		926.80	
3055.01 AG-Beiträge an Krankentaggeldversicherungen	130.70		200.00		153.40	
3090.01 Aus- und Weiterbildung des Personals	629.40		1'500.00		1'822.80	
3099.01 Vertrauensärztliche Untersuchungen/Hilfsmittel					48.00	
3099.02 Ehrungen, Geschenke	2'370.10		1'500.00		1'295.60	
3100.01 Büromaterial	1'307.75		600.00		862.80	
3102.01 Drucksachen, Publikationen	220.00		700.00		622.80	
3103.01 Fachliteratur, Zeitschriften	287.00		250.00		251.10	
3113.01 Anschaffung von Hardware			500.00		4'870.85	
3118.01 Anschaffung von Software	7'272.35		500.00		23'722.90	
3130.01 Dienstleistungen Dritter (Telefon, Internet, Porti, Allg.)	174.00		400.00			
3153.01 Informatik Unterhalt Hardware			500.00			
3158.01 Informatik Unterhalt Software	2'240.50		1'600.00		2'666.60	
3170.02 Reisekosten und Spesen	878.50		500.00		3'727.65	
3171.08 Sporttage	2'548.95		4'000.00			
3320.01 Planm. Abschreibungen Informatik VV	21'083.00		21'100.00		21'083.00	

12.2 Erfolgsrechnung nach Funktionen

		Rechnung 2021		Budget 2021		Rechnung 2020	
		Aufwand	Ertrag	Aufwand	Ertrag	Aufwand	Ertrag
3636.01	Beiträge an private Organisationen ohne Erwerbszweck	100.00		200.00		100.00	
4250.01	Einnahmen Mittagsbetreuung						5'355.70
2195	Schülertransporte	181'960.90	56'514.00	220'844.00	57'000.00	170'221.55	51'642.00
3130.03	Schülertransporte + Begleitungen	181'960.90		220'844.00		170'221.55	
4631.02	Kantonsbeitrag Schülertransporte		56'390.00		57'000.00		51'550.00
4637.01	Beiträge von privaten Haushalten		124.00				92.00
2197	Schulsozialdienst	25'048.45		31'600.00		29'129.00	
3612.01	Entschädigung an Gemeinden	25'048.45		31'600.00		29'129.00	
29	Übriges Bildungswesen	3'655.00		3'750.00		3'730.00	
	Nettoaufwand		3'655.00		3'750.00		3'730.00
299	Bildung	3'655.00		3'750.00		3'730.00	
	Nettoaufwand		3'655.00		3'750.00		3'730.00
2991	Erwachsenenbildung	3'655.00		3'750.00		3'730.00	
3636.01	Beiträge an private Organisationen ohne Erwerbszweck	3'655.00		3'750.00		3'730.00	
3	Kultur, Sport und Freizeit, Kirche	415'477.00	9'825.00	437'745.00	12'200.00	394'664.05	8'370.00
	Nettoaufwand		405'652.00		425'545.00		386'294.05
32	Kultur, übrige	7'284.00		17'720.00		7'619.00	
	Nettoaufwand		7'284.00		17'720.00		7'619.00
329	Kultur	34'962.45		43'500.00		38'241.95	
	Nettoaufwand		34'962.45		43'500.00		38'241.95

12.2 Erfolgsrechnung nach Funktionen

	Rechnung 2021		Budget 2021		Rechnung 2020	
	Aufwand	Ertrag	Aufwand	Ertrag	Aufwand	Ertrag
3290 Übrige Kultur	34'962.45		43'500.00		38'241.95	
3000.01 Löhne, Tag- und Sitzungsgelder an Gemeinderat	180.00				480.00	
3000.02 Löhne, Tag- und Sitzungsgelder an Kommissionen			2'000.00		1'590.00	
3050.01 AG-Beiträge AHV, IV, EO, ALV, Verwaltungskosten	4.80				15.15	
3053.01 AG-Beiträge an Unfallversicherungen	.25				2.50	
3054.01 AG-Beiträge an Familienausgleichskasse	1.20				3.30	
3130.09 Kulturelle Projekte / Beiträge	4'000.00		6'000.00		9'500.00	
3199.03 Jungbürgerfeier	1'198.20		3'400.00			
3632.01 Beiträge an Gemeinden und Gemeindeverbände	7'078.00		7'100.00		6'651.00	
3635.04 Beitrag Verein Dorfbibliothek Reichenbach	22'500.00		25'000.00		20'000.00	
33 Medien	7'284.00		17'720.00		7'619.00	
Nettoaufwand		7'284.00		17'720.00		7'619.00
332 Massenmedien	7'284.00		17'720.00		7'619.00	
Nettoaufwand		7'284.00		17'720.00		7'619.00
3320 Massenmedien	7'284.00		17'720.00		7'619.00	
3137.04 Radio- und Fernsehgebühren	395.00		320.00		730.00	
3300.30 Planm. Abschreibungen Übrige Tiefbauten VV	1'939.00		6'400.00		1'939.00	
3320.01 Planm. Abschreibungen Informatik VV			6'000.00			
3635.01 Beitrag an private Unternehmungen	4'950.00		5'000.00		4'950.00	
34 Sport und Freizeit	213'273.55	9'825.00	226'525.00	12'200.00	216'782.25	8'370.00
Nettoaufwand		203'448.55		214'325.00		208'412.25

12.2 Erfolgsrechnung nach Funktionen

	Rechnung 2021		Budget 2021		Rechnung 2020	
	Aufwand	Ertrag	Aufwand	Ertrag	Aufwand	Ertrag
341 Sport	181'727.70	9'075.00	192'510.00	12'200.00	180'795.40	7'620.00
Nettoaufwand		172'652.70		180'310.00		173'175.40
3410 Sport	181'727.70	9'075.00	192'510.00	12'200.00	180'795.40	7'620.00
3010.01 Löhne des Verwaltungs- und Betriebspersonals	75'429.00		74'600.00		75'074.30	
3010.20 Ferien + Überzeitsaldo Personal	-444.00				2'060.00	
3050.01 AG-Beiträge AHV, IV, EO, ALV, Verwaltungskosten	4'781.35		4'800.00		4'752.25	
3052.01 AG-Beiträge an Pensionskassen	5'535.00		4'900.00		4'745.50	
3053.01 AG-Beiträge an Unfallversicherungen	538.15		600.00		546.35	
3054.01 AG-Beiträge an Familienausgleichskasse	1'177.90		1'300.00		1'170.20	
3055.01 AG-Beiträge an Krankentaggeldversicherungen	254.10		300.00		250.45	
3090.01 Aus- und Weiterbildung des Personals			300.00			
3101.01 Betriebs-, Verbrauchsmaterial	3'862.50		3'350.00		2'009.90	
3111.01 Maschinen, Geräte und Fahrzeuge			700.00		3'101.00	
3119.01 Anschaffung Turngeräte	732.15				68.00	
3120.01 Ver- und Entsorgung Liegenschaften Verwaltungsvermögen	13'941.20		18'950.00		14'569.60	
3130.01 Dienstleistungen Dritter (Telefon, Internet, Porti, Allg.)	960.00		960.00		971.30	
3134.01 Sachversicherungsprämien	2'587.25		2'650.00		2'580.50	
3137.02 Schwellentelle	3'277.75		3'400.00		4'477.80	
3140.02 Unterhalt Kunstrasenplatz	8'050.30		10'700.00		11'767.55	
3140.03 Unterhalt Vita Parcours	1'168.65		1'000.00		841.85	
3140.04 Unterhalt Naturrasen			1'500.00			
3144.01 Unterhalt Hochbauten, Gebäude	9'539.95		4'000.00		568.10	
3151.01 Unterhalt Apparate, Maschinen, Geräte, Fahrzeuge, Werkzeuge	5'835.85		3'600.00		2'393.35	
3151.02 Unterhalt Sportgeräte	1'583.75		1'800.00		333.10	
3160.01 Mieten, Pacht, Baurechtszinsen			7'600.00		7'579.00	
3170.02 Reisekosten und Spesen	3'877.85		4'200.00		1'895.35	
3300.40 Planm. Abschreibungen Hochbauten VV	39'039.00		41'300.00		39'039.95	

12.2 Erfolgsrechnung nach Funktionen

	Rechnung 2021		Budget 2021		Rechnung 2020	
	Aufwand	Ertrag	Aufwand	Ertrag	Aufwand	Ertrag
4479.01 Miet- und Pachtzinsen Liegenschaften		9'075.00		12'200.00		7'620.00
342 Freizeit	31'545.85	750.00	34'015.00		35'986.85	750.00
Nettoaufwand		30'795.85		34'015.00		35'236.85
3420 Freizeit	31'545.85	750.00	34'015.00		35'986.85	750.00
3010.01 Löhne des Verwaltungs- und Betriebspersonals	1'454.70				525.00	
3050.01 AG-Beiträge AHV, IV, EO, ALV, Verwaltungskosten	94.80					
3052.01 AG-Beiträge an Pensionskassen	103.80					
3053.01 AG-Beiträge an Unfallversicherungen	35.20				7.15	
3054.01 AG-Beiträge an Familienausgleichskasse	23.40					
3055.01 AG-Beiträge an Krankentaggeldversicherungen	5.20					
3132.01 Honorare externe Berater, Gutachter, Fachexperten etc.	5'381.25		10'000.00		5'100.00	
3140.01 Unterhalt an Grundstücken (unbebaute)			900.00		3'784.70	
3160.01 Mieten, Pacht, Baurechtszinsen	350.00		350.00		350.00	
3170.02 Reisekosten und Spesen			500.00			
3636.01 Beiträge an private Organisationen ohne Erwerbszweck	21'390.00		18'265.00		26'220.00	
3636.02 Ehrungen Sport und Kultur	2'707.50		4'000.00			
4612.05 Interne Verr. zwischen Allg. Haushalt und SF		750.00				750.00
35 Kirchen und religiöse Angelegenheiten	159'957.00		150'000.00		132'020.85	
Nettoaufwand		159'957.00		150'000.00		132'020.85
350 Kirchen und religiöse Angelegenheiten	159'957.00		150'000.00		132'020.85	
Nettoaufwand		159'957.00		150'000.00		132'020.85
3500 Kirchen und religiöse Angelegenheiten	159'957.00		150'000.00		132'020.85	
3000.01 Löhne, Tag- und Sitzungsgelder an Gemeinderat	180.00					

12.2 Erfolgsrechnung nach Funktionen

	Rechnung 2021		Budget 2021		Rechnung 2020	
	Aufwand	Ertrag	Aufwand	Ertrag	Aufwand	Ertrag
3050.01	AG-Beiträge AHV, IV, EO, ALV, Verwaltungskosten	2.40				
3053.01	AG-Beiträge an Unfallversicherungen	.20				
3054.01	AG-Beiträge an Familienausgleichskasse	.60				
3634.01	Beiträge an öffentliche Unternehmungen	159'773.80	150'000.00		132'020.85	
4	Gesundheit	22'252.85	28'860.00		38'501.35	93'305.00
	Nettoaufwand			28'860.00		
	Nettoertrag				54'803.65	
41	Spitäler, Kranken- und Pflegeheime					93'305.00
	Nettoertrag				93'305.00	
412	Alters-, Kranken und Pflegeheime					93'305.00
	Nettoertrag				93'305.00	
4120	Alters-, Kranken- und Pflegeheime					93'305.00
4634.01	Beiträge von öffentl. Unternehmungen					93'305.00
42	Ambulante Krankenpflege	3'488.00	5'160.00		4'020.20	
	Nettoaufwand		3'488.00	5'160.00		4'020.20
421	Ambulante Krankenpflege	3'488.00	5'160.00		4'020.20	
	Nettoaufwand		3'488.00	5'160.00		4'020.20
4210	Ambulante Krankenpflege	3'488.00	5'160.00		4'020.20	
3111.01	Maschinen, Geräte und Fahrzeuge				196.85	
3160.01	Mieten, Pacht, Baurechtszinsen	100.00			58.35	
3634.04	Beitrag an Spitex Verein	3'388.00	5'160.00		3'765.00	

12.2 Erfolgsrechnung nach Funktionen

	Rechnung 2021		Budget 2021		Rechnung 2020	
	Aufwand	Ertrag	Aufwand	Ertrag	Aufwand	Ertrag
43 Gesundheit	18'764.85		23'700.00		34'481.15	
Nettoaufwand		18'764.85		23'700.00		34'481.15
432 Krankheitsbekämpfung, übrige	3'877.50		500.00		18'979.10	
Nettoaufwand		3'877.50		500.00		18'979.10
4320 Krankheitsbekämpfung, übrige	3'877.50		500.00		18'979.10	
3000.01 Löhne, Tag- und Sitzungsgelder an Gemeinderat	60.00					
3053.01 AG-Beiträge an Unfallversicherungen	.10					
3102.01 Drucksachen, Publikationen	476.20		500.00		6'962.70	
3109.01 Übriges Verbrauchsmaterial	3'341.20				12'016.40	
433 Schulgesundheitsdienst	14'606.00		22'900.00		15'502.05	
Nettoaufwand		14'606.00		22'900.00		15'502.05
4330 Schulgesundheitsdienst	3'440.00		9'000.00		3'962.50	
3102.01 Drucksachen, Publikationen			300.00		187.50	
3106.01 Haarhygiene			700.00			
3136.01 Honorare privatärztlicher Tätigkeit	3'440.00		8'000.00		3'775.00	
4331 Schulzahnpflege	11'166.00		13'900.00		11'539.55	
3101.01 Betriebs-, Verbrauchsmaterial			300.00			
3132.01 Honorare externe Berater, Gutachter, Fachexperten etc.	756.00		1'000.00			
3136.01 Honorare privatärztlicher Tätigkeit	10'410.00		12'600.00		11'539.55	
434 Lebensmittelkontrolle	281.35		300.00			
Nettoaufwand		281.35		300.00		

12.2 Erfolgsrechnung nach Funktionen

	Rechnung 2021		Budget 2021		Rechnung 2020	
	Aufwand	Ertrag	Aufwand	Ertrag	Aufwand	Ertrag
4340 Lebensmittelkontrolle	281.35		300.00			
3634.01 Beiträge an öffentliche Unternehmungen	281.35		300.00			
5 Soziale Sicherheit	2'905'741.90	92'644.65	3'080'395.00	30'000.00	2'876'468.55	55'235.40
Nettoaufwand		2'813'097.25		3'050'395.00		2'821'233.15
52 Invalidität	1'000.00		800.00		800.00	
Nettoaufwand		1'000.00		800.00		800.00
523 Invalidenheime	1'000.00		800.00		800.00	
Nettoaufwand		1'000.00		800.00		800.00
5230 Invalidenheime	1'000.00		800.00		800.00	
3612.02 Betreuung + Pflege in priv. Haushalten	1'000.00		800.00		800.00	
53 Alter + Hinterlassene	922'999.20	21'003.80	929'090.00	20'000.00	895'516.25	20'757.80
Nettoaufwand		901'995.40		909'090.00		874'758.45
531 Alters- und Hinterlassenenversicherung AHV	69'564.20	21'003.80	70'050.00	20'000.00	69'181.25	20'757.80
Nettoaufwand		48'560.40		50'050.00		48'423.45
5310 Alters- u.Hinterlassenenversicherung AHV	69'564.20	21'003.80	70'050.00	20'000.00	69'181.25	20'757.80
3000.01 Löhne, Tag- und Sitzungsgelder an Gemeinderat	240.00					
3050.01 AG-Beiträge AHV, IV, EO, ALV, Verwaltungskosten	9.45					
3053.01 AG-Beiträge an Unfallversicherungen	.30					
3054.01 AG-Beiträge an Familienausgleichskasse	2.35					
3170.02 Reisekosten und Spesen	9.10					

12.2 Erfolgsrechnung nach Funktionen

	Rechnung 2021		Budget 2021		Rechnung 2020	
	Aufwand	Ertrag	Aufwand	Ertrag	Aufwand	Ertrag
3612.01	Entschädigung an Gemeinden	9'253.00		10'000.00		9'131.25
3634.01	Beiträge an öffentliche Unternehmungen	50.00		50.00		50.00
3910.01	Interne Verrechnung von Dienstleistungen	60'000.00		60'000.00		60'000.00
4611.01	Entschädigungen von Kantonen und Konkordaten		21'003.80		20'000.00	20'757.80
532	Ergänzungsleistungen AHV / IV	853'435.00		859'040.00		826'335.00
	Nettoaufwand		853'435.00		859'040.00	826'335.00
5320	Ergänzungsleistungen AHV / IV	853'435.00		859'040.00		826'335.00
3631.01	Beiträge an Kantone und Konkordate	853'435.00		859'040.00		826'335.00
54	Familie und Jugend	110'091.75	59'455.20	54'410.00		38'917.40
	Nettoaufwand		50'636.55		54'410.00	38'917.40
541	Familienzulagen	20'372.00		18'200.00		16'171.00
	Nettoaufwand		20'372.00		18'200.00	16'171.00
5410	Familienzulagen	20'372.00		18'200.00		16'171.00
3631.01	Beiträge an Kantone und Konkordate	20'372.00		18'200.00		16'171.00
543	Alimentenbevorschussung und -inkasso	1'720.50		1'600.00		
	Nettoaufwand		1'720.50		1'600.00	
5430	Alimentenbevorschussung und -inkasso	1'720.50		1'600.00		
3632.01	Beiträge an Gemeinden und Gemeindeverbände	1'720.50		1'600.00		
544	Jugendschutz	7'588.45		24'610.00		14'757.25
	Nettoaufwand		7'588.45		24'610.00	14'757.25

12.2 Erfolgsrechnung nach Funktionen

	Rechnung 2021		Budget 2021		Rechnung 2020	
	Aufwand	Ertrag	Aufwand	Ertrag	Aufwand	Ertrag
5440 Jugendschutz allgemein	7'588.45		24'610.00		14'757.25	
3000.01 Löhne, Tag- und Sitzungsgelder an Gemeinderat	600.00				270.00	
3000.02 Löhne, Tag- und Sitzungsgelder an Kommissionen	480.00		2'480.00		300.00	
3050.01 AG-Beiträge AHV, IV, EO, ALV, Verwaltungskosten	21.95				6.15	
3053.01 AG-Beiträge an Unfallversicherungen	.70				.20	
3054.01 AG-Beiträge an Familienausgleichskasse	4.85				1.55	
3099.02 Ehrungen, Geschenke					46.95	
3109.02 Aktivitäten Anlässe Jugendarbeit	1'333.70		5'500.00		956.55	
3170.02 Reisekosten und Spesen	696.05		600.00		78.00	
3636.01 Beiträge an private Organisationen ohne Erwerbszweck	30.00		30.00		30.00	
3636.04 Gemeindebeitrag Offene Kinder- u. Jugendarbeit	4'421.20		16'000.00		13'067.85	
545 Leistungen an Familien	80'410.80	59'455.20	10'000.00		7'989.15	
Nettoaufwand		20'955.60		10'000.00		7'989.15
5451 Kinderkrippen und Kinderhorte	80'410.80	59'455.20	10'000.00		7'989.15	
3632.01 Beiträge an Gemeinden und Gemeindeverbände	80'410.80		10'000.00		7'989.15	
4611.01 Entschädigungen von Kantonen und Konkordaten		59'455.20				
57 Sozialhilfe und Asylwesen	1'871'650.95	12'185.65	2'096'095.00	10'000.00	1'941'234.90	34'477.60
Nettoaufwand		1'859'465.30		2'086'095.00		1'906'757.30
579 Sozialhilfe	1'871'650.95	12'185.65	2'096'095.00	10'000.00	1'941'234.90	34'477.60
Nettoaufwand		1'859'465.30		2'086'095.00		1'906'757.30
5790 Sozialhilfe	22'952.60		25'275.00		19'538.70	
3000.01 Löhne, Tag- und Sitzungsgelder an Gemeinderat	285.00				255.00	

12.2 Erfolgsrechnung nach Funktionen

	Rechnung 2021		Budget 2021		Rechnung 2020	
	Aufwand	Ertrag	Aufwand	Ertrag	Aufwand	Ertrag
3000.02 Löhne, Tag- und Sitzungsgelder an Kommissionen			600.00			
3050.01 AG-Beiträge AHV, IV, EO, ALV, Verwaltungskosten	4.70				10.05	
3053.01 AG-Beiträge an Unfallversicherungen	.20				.35	
3054.01 AG-Beiträge an Familienausgleichskasse	1.35				2.60	
3130.04 Bestattungskosten Mittelloser	3'485.40		5'000.00			
3170.02 Reisekosten und Spesen	98.00		150.00		35.00	
3634.01 Beiträge an öffentliche Unternehmungen	19'077.95		19'525.00		18'881.00	
3637.01 Beiträge für Private					354.70	
5796 Regionaler Sozialdienst	-14'525.35	12'185.65	21'500.00	10'000.00	23'786.10	14'465.90
3632.01 Beiträge an Gemeinden und Gemeindeverbände	-14'525.35		21'500.00		23'786.10	
4632.01 Beiträge von Gemeinden		12'185.65		10'000.00		14'465.90
5799 Lastenausgleich Sozialhilfe	1'863'223.70		2'049'320.00		1'897'910.10	20'011.70
3611.01 Entschädigungen an Kanton und Konkordate	1'863'223.70		2'049'320.00		1'897'910.10	
4611.01 Entschädigungen von Kantonen und Konkordaten						20'011.70
6 Verkehr und Nachrichtenübermittlung	1'907'216.46	205'819.28	2'027'960.00	426'640.00	1'794'124.40	334'913.79
Nettoaufwand		1'701'397.18		1'601'320.00		1'459'210.61
61 Strassenverkehr	1'587'489.11	189'799.28	1'653'540.00	382'140.00	1'422'841.55	305'692.79
Nettoaufwand		1'397'689.83		1'271'400.00		1'117'148.76
615 Gemeindestrassen	1'587'489.11	189'799.28	1'653'540.00	382'140.00	1'422'841.55	305'692.79
Nettoaufwand		1'397'689.83		1'271'400.00		1'117'148.76
6150 Gemeindestrassen	1'451'765.80	32'817.91	1'398'060.00	29'700.00	1'187'002.40	28'681.90
3000.01 Löhne, Tag- und Sitzungsgelder an Gemeinderat	2'010.00				2'445.00	

12.2 Erfolgsrechnung nach Funktionen

	Rechnung 2021		Budget 2021		Rechnung 2020	
	Aufwand	Ertrag	Aufwand	Ertrag	Aufwand	Ertrag
3000.02 Löhne, Tag- und Sitzungsgelder an Kommissionen	1'155.00				120.00	
3000.03 Löhne, Tag- und Sitzungsgelder an Bäueren	120.00				510.00	
3010.01 Löhne des Verwaltungs- und Betriebspersonals	165'940.75		138'400.00		159'489.30	
3010.05 Löhne Wanderwege	38'294.55		52'500.00		46'231.65	
3010.20 Ferien + Überzeitsaldo Personal	5'990.00				-2'310.00	
3010.99 Erwerbsersatz	-1'561.95					
3050.01 AG-Beiträge AHV, IV, EO, ALV, Verwaltungskosten	10'818.35		10'000.00		10'388.15	
3052.01 AG-Beiträge an Pensionskassen	7'677.85		8'500.00		7'848.55	
3053.01 AG-Beiträge an Unfallversicherungen	4'111.30		3'900.00		4'286.30	
3054.01 AG-Beiträge an Familienausgleichskasse	2'667.60		3'600.00		2'559.95	
3055.01 AG-Beiträge an Krankentaggeldversicherungen	487.50		500.00		481.95	
3090.01 Aus- und Weiterbildung des Personals			500.00		250.00	
3101.02 Bau- und Unterhaltmaterial Strassen	2'137.85		7'000.00		4'932.45	
3101.03 Strassensignale + -markierung	7'100.05		12'000.00		12'832.95	
3102.01 Drucksachen, Publikationen	456.25		1'000.00		998.95	
3111.01 Maschinen, Geräte und Fahrzeuge	20'230.85		15'600.00		2'735.35	
3112.01 Anschaffung von Dienstkleidern / Korpsmaterial FW	8'937.65		5'000.00		3'990.25	
3120.01 Ver- und Entsorgung Liegenschaften Verwaltungsvermögen	2'034.75		2'200.00		2'035.45	
3120.02 Strom Strassenbeleuchtung	6'748.50		6'000.00		7'051.75	
3130.01 Dienstleistungen Dritter (Telefon, Internet, Porti, Allg.)	410.10		600.00		488.95	
3130.17 Gebühren Benützung Kantonsstrasse	120.00				680.00	
3132.01 Honorare externe Berater, Gutachter, Fachexperten etc.	6'558.60		5'000.00		9'226.15	
3132.04 Öffentl. Beleucht. Nachführ, Netzinfo.system	520.45		1'700.00			
3134.01 Sachversicherungsprämien	3'601.65		2'900.00		2'954.15	
3137.03 Steuern, Abgaben für Fahrzeuge	1'521.85		1'400.00		1'311.85	
3141.01 Unterhalt Strassen	138'705.80		104'700.00		67'077.70	
3141.02 Unterhalt Strassenbeleuchtung	6'005.35		30'000.00		23'757.40	
3141.03 Winterdienst	714'887.25		400'000.00		390'699.95	

12.2 Erfolgsrechnung nach Funktionen

	Rechnung 2021		Budget 2021		Rechnung 2020	
	Aufwand	Ertrag	Aufwand	Ertrag	Aufwand	Ertrag
3141.04	52'055.15		75'000.00		52'257.90	
3141.05	1'807.20		2'000.00		3'378.55	
3141.07	6'218.60		20'000.00		17'366.80	
3141.08	952.05		420.00		2'506.90	
3151.01	8'253.35		15'000.00		11'574.50	
3160.01	1'147.90		300.00		1'197.90	
3170.02	41'576.80		35'000.00		36'724.85	
3199.02	953.85		500.00		177.10	
3300.10	93'613.00		117'100.00		98'195.35	
3300.40			15'300.00			
3300.60			15'000.00			
3636.03	82'000.00		82'000.00		82'000.00	
3636.07			29'000.00			
3910.01	5'500.00		20'000.00		18'700.00	
3990.01			158'440.00		99'848.40	
4240.02		12'922.60		14'000.00		12'874.85
4260.01		9'618.75		10'000.00		3'827.05
4309.01						178.00
4470.01		1'500.00		1'500.00		1'500.00
4612.05		7'658.91				9'246.00
4631.01		1'117.65		2'000.00		1'056.00
4631.03				2'200.00		
6151	Bäuertstrassen		158'440.00	158'440.00	100'396.80	100'396.80
3000.12	Löhne, Tag- + Sitzungsgelder B Faltschen		360.00			
3000.13	Löhne, Tag- + Sitzungsgelder B Sch'tal		240.00			
3000.14	Löhne, Tag- + Sitzungsgelder B Kiental		300.00			
3000.15	Löhne, Tag- + Sitzungsgelder B Kien-Aris		360.00			

12.2 Erfolgsrechnung nach Funktionen

	Rechnung 2021		Budget 2021		Rechnung 2020	
	Aufwand	Ertrag	Aufwand	Ertrag	Aufwand	Ertrag
3010.11 Löhne Reichenbach			6'000.00			
3010.12 Löhne Faltschen			4'000.00			
3010.13 Löhne Scharnachtal			11'300.00			
3010.14 Löhne Kiental			3'500.00			
3010.15 Löhne Kien-Aris			1'000.00			
3010.16 Löhne Reudlen			1'000.00			
3010.17 Löhne Wengi			6'000.00			
3050.01 AG-Beiträge AHV, IV, EO, ALV, Verwaltungskosten			2'100.00			
3053.01 AG-Beiträge an Unfallversicherungen			600.00			
3054.01 AG-Beiträge an Familienausgleichskasse			600.00			
3055.01 AG-Beiträge an Krankentaggeldversicherungen			100.00			
3101.11 Bau- und Unterhaltsmaterial Strassen Reichenbach			29'600.00		17'300.50	
3101.12 Bau- und Unterhaltsmaterial Strassen Faltschen			35'000.00		33'641.45	
3101.13 Bau- und Unterhaltsmaterial Strassen Scharnachtal			6'080.00		23'195.75	
3101.14 Bau- und Unterhaltsmaterial Strassen Kiental			12'000.00		10.80	
3101.15 Bau- und Unterhaltsmaterial Strassen Kien-Aris			5'000.00		-1'889.05	
3101.16 Bau- und Unterhaltsmaterial Strassen Reudlen			10'000.00		6'635.35	
3101.17 Bau- und Unterhaltsmaterial Strassen Wengi					19'464.20	
3101.18 Bau- und Unterhaltsmaterial Strassen Schwandi					94.25	
3101.26 Gemeinwerk B-Reudlen			7'500.00		1'897.00	
3101.27 Gemeinwerk B-Wengi			5'400.00		46.55	
3101.28 Gemeinwerk B-Schwandi			3'900.00			
3170.11 Reisekosten und Spesen B-R'bach			700.00			
3170.12 Reisekosten und Spesen B-Faltschen			1'500.00			
3170.13 Reisekosten und Spesen B-Sch'tal			2'500.00			
3170.14 Reiskosten und Spesen B-Kiental			800.00			
3170.17 Reisekosten und Spesen B-Wengi			1'000.00			
4260.01 Rückerstattungen und Kostenbeteiligungen Dritter						548.40

12.2 Erfolgsrechnung nach Funktionen

	Rechnung 2021		Budget 2021		Rechnung 2020	
	Aufwand	Ertrag	Aufwand	Ertrag	Aufwand	Ertrag
4990.01 Übrige interne Verrechnungen				158'440.00		99'848.40
6155 Parkplätze	135'723.31	156'981.37	97'040.00	194'000.00	135'442.35	176'614.09
3000.01 Löhne, Tag- und Sitzungsgelder an Gemeinderat	165.00				540.00	
3000.02 Löhne, Tag- und Sitzungsgelder an Kommissionen					60.00	
3010.01 Löhne des Verwaltungs- und Betriebspersonals	9'525.90					
3050.01 AG-Beiträge AHV, IV, EO, ALV, Verwaltungskosten	405.55				10.80	
3052.01 AG-Beiträge an Pensionskassen	367.30					
3053.01 AG-Beiträge an Unfallversicherungen	189.50				.45	
3054.01 AG-Beiträge an Familienausgleichskasse	100.55				2.70	
3055.01 AG-Beiträge an Krankentaggeldversicherungen	21.10					
3101.01 Betriebs-, Verbrauchsmaterial	1'177.20		1'200.00			
3101.04 Parkplatz Beschriftungen und Markierungen	91.10		500.00			
3120.01 Ver- und Entsorgung Liegenschaften Verwaltungsvermögen	290.10		3'600.00		473.15	
3130.01 Dienstleistungen Dritter (Telefon, Internet, Porti, Allg.)	899.96		270.00		556.55	
3132.01 Honorare externe Berater, Gutachter, Fachexperten etc.	4'040.00					
3132.03 Kontrolle Parkplätze durch Externe	57'656.45		30'000.00		58'339.75	
3137.02 Schwellentelle	145.90		150.00		201.40	
3141.09 Unterhalt Parkplätze			1'000.00			
3151.01 Unterhalt Apparate, Maschinen, Geräte, Fahrzeuge, Werkzeuge	7'506.95		6'290.00		15'067.65	
3160.01 Mieten, Pacht, Baurechtszinsen	29'326.20		30'830.00		31'226.20	
3170.02 Reisekosten und Spesen	532.55				46.00	
3300.10 Planm. Abschreibungen VV Strassen/Wanderwege	23'282.00		23'200.00		23'281.70	
3499.02 Differenz Münzautomaten					5'636.00	
4240.01 Parkplatzgebühren		122'448.72		154'000.00		132'706.71
4260.01 Rückerstattungen und Kostenbeteiligungen Dritter						4'077.35
4270.01 Bussen		33'692.65		40'000.00		38'723.23
4309.01 Übriger betrieblicher Ertrag						266.80

12.2 Erfolgsrechnung nach Funktionen

	Rechnung 2021		Budget 2021		Rechnung 2020	
	Aufwand	Ertrag	Aufwand	Ertrag	Aufwand	Ertrag
4470.01 Miet- / Pacht- und Baurechtszinsen Liegenschaften VV		840.00				840.00
62 Öffentlicher Verkehr	319'727.35	16'020.00	374'420.00	44'500.00	371'282.85	29'221.00
Nettoaufwand		303'707.35		329'920.00		342'061.85
622 Regionalverkehr	8'076.35		8'100.00		11'619.85	550.00
Nettoaufwand		8'076.35		8'100.00		11'069.85
6220 Regionalverkehr	8'076.35		8'100.00		11'619.85	550.00
3300.40 Planm. Abschreibungen Hochbauten VV	4'000.00				4'000.00	
3634.02 Kostenanteil Moonliner und RVK	3'976.35		8'000.00		7'519.85	
3636.01 Beiträge an private Organisationen ohne Erwerbszweck	100.00		100.00		100.00	
4260.01 Rückerstattungen und Kostenbeteiligungen Dritter						550.00
629 Öffentlicher Verkehr	311'651.00	16'020.00	366'320.00	44'500.00	359'663.00	28'671.00
Nettoaufwand		295'631.00		321'820.00		330'992.00
6290 Öffentlicher Verkehr	14'045.00	16'020.00	42'000.00	44'500.00	42'000.00	28'671.00
3109.03 SBB-Generalabonnemente	14'045.00		42'000.00		42'000.00	
4240.01 Parkplatzgebühren		45.00				
4250.02 Verkauf SBB-Generalabonnemente		15'975.00		44'500.00		28'671.00
6291 Gemeindeanteil Öffentlicher Verkehr	297'606.00		324'320.00		317'663.00	
3631.01 Beiträge an Kantone und Konkordate	297'606.00		324'320.00		317'663.00	
7 Umweltschutz und Raumordnung	2'365'078.34	2'116'585.54	2'042'120.00	1'876'940.00	2'350'359.04	2'177'382.60
Nettoaufwand		248'492.80		165'180.00		172'976.44

12.2 Erfolgsrechnung nach Funktionen

	Rechnung 2021		Budget 2021		Rechnung 2020	
	Aufwand	Ertrag	Aufwand	Ertrag	Aufwand	Ertrag
71 Wasserversorgung	720'059.58	720'059.58	675'200.00	675'200.00	759'062.20	759'062.20
710 Wasserversorgung	720'059.58	720'059.58	675'200.00	675'200.00	759'062.20	759'062.20
7101 Wasserversorgung [Gemeindebetrieb]	720'059.58	720'059.58	675'200.00	675'200.00	759'062.20	759'062.20
3000.01 Löhne, Tag- und Sitzungsgelder an Gemeinderat	735.00				1'905.00	
3000.02 Löhne, Tag- und Sitzungsgelder an Kommissionen					240.00	
3010.01 Löhne des Verwaltungs- und Betriebspersonals	22'112.25		6'500.00		2'619.15	
3010.20 Ferien + Überzeitsaldo Personal	2'031.00					
3050.01 AG-Beiträge AHV, IV, EO, ALV, Verwaltungskosten	856.05		400.00		201.20	
3052.01 AG-Beiträge an Pensionskassen	528.40					
3053.01 AG-Beiträge an Unfallversicherungen	390.20		100.00		21.30	
3054.01 AG-Beiträge an Familienausgleichskasse	210.95		100.00		50.30	
3055.01 AG-Beiträge an Krankentaggeldversicherungen	36.95		50.00			
3090.51 Aus- u. Weiterbild. Personal Wasser			500.00		150.00	
3102.51 Drucksachen, Publikationen			250.00		37.15	
3109.51 Übriger Material- und Warenaufwand	62.70					
3111.51 Maschinen, Geräte und Fahrzeuge	3'775.80		10'000.00		3'486.00	
3111.52 Anschaffung Wasserzähler	3'041.15		8'000.00		286.75	
3120.51 Ver- und Entsorgung Liegenschaften Verwaltungsvermögen	46'706.80		41'550.00		39'742.90	
3130.51 Dienstleistungen Dritter (Telefon, Internet, Porti, Allg.)	2'161.15		2'250.00		1'997.75	
3132.51 Honorare externe Berater, Gutachter, Fachexperten etc.			1'000.00		7'765.55	
3132.52 Trinkwasserproben	2'495.35		1'500.00		3'886.35	
3132.53 Externer Brunnenmeister	50'245.00		71'200.00		67'600.00	
3134.51 Sachversicherungsprämien	3'213.25		3'200.00		3'181.25	
3137.51 Schwellentelle	3'055.45		3'000.00		4'296.70	
3143.51 Unterhalt übrige Tiefbauten	65'610.90		80'000.00		73'678.25	
3144.51 Unterhalt Hochbauten Gebäude	2'601.20				2'161.50	

12.2 Erfolgsrechnung nach Funktionen

	Rechnung 2021		Budget 2021		Rechnung 2020		
	Aufwand	Ertrag	Aufwand	Ertrag	Aufwand	Ertrag	
3151.51	Unterhalt Apparate, Maschinen, Geräte, Fahrzeuge, Werkzeuge	26'717.30		33'720.00		28'551.85	
3160.51	Mieten, Pacht, Baurechtszinsen	2'700.00		1'200.00		1'200.00	
3170.51	Reisekosten und Spesen	734.95		500.00		238.30	
3181.01	Tatsächliche Forderungsverluste	5.70					
3190.51	Schadenersatzleistungen	3'578.00		3'000.00		3'531.20	
3199.04	Vorsteuerkürzung	3'971.85		7'000.00		52'590.00	
3300.30	Planm. Abschreibungen Übrige Tiefbauten VV	29'836.00		48'600.00		23'725.00	
3300.60	Planm. Abschreibungen Mobilien VV	8'621.00		12'700.00		8'621.30	
3300.90	Abschreibungen bestehendes VV	145'655.20		145'660.00		159'200.00	
3510.10	Einlage in Spezialfinanzierung Werterhalt	147'782.00		174'900.00		92'464.00	
3510.50	Einlage Anschlussgeb.in Spezialfinanzierung WE	20'950.00				76'450.00	
3612.05	Interne Verr. zwischen Allg. Haushalt und SF	8'250.00		4'000.00		15'100.00	
3660.50	Planm. Abschreibungen Investitionsbeitr. an private Unternehmung	1'660.00					
4240.55	Anschlussgeb. Wasser		20'950.00				76'450.00
4250.51	Erlös aus Wasserverkauf		476'524.20		460'000.00		471'283.15
4250.52	Erlös aus Energieverkauf		23'554.68		18'000.00		13'375.95
4250.53	Erlös aus Löschwasserbeiträgen		25'240.65		22'000.00		24'614.35
4250.54	Verkaufserlöse		4'878.05		300.00		517.75
4260.51	Rückerstattungen und Kostenbeteiligungen Dritter		180.00				907.00
4510.51	Entnahme aus Spezialfinanzierung Werterhalt		168'732.00		174'900.00		168'914.00
4611.51	Entschädigungen von Kantonen und Konkordaten						3'000.00
9010.51	Ertragsüberschuss SF Wasser	109'728.03		14'320.00		84'083.45	
72	Abwasserentsorgung	895'412.01	895'412.01	766'220.00	766'220.00	927'943.60	927'943.60
720	Abwasserentsorgung	895'412.01	895'412.01	766'220.00	766'220.00	927'943.60	927'943.60

12.2 Erfolgsrechnung nach Funktionen

	Rechnung 2021		Budget 2021		Rechnung 2020	
	Aufwand	Ertrag	Aufwand	Ertrag	Aufwand	Ertrag
7201 Abwasserentsorgung [Gemeindebetrieb]	895'412.01	895'412.01	766'220.00	766'220.00	927'943.60	927'943.60
3000.01 Löhne, Tag- und Sitzungsgelder an Gemeinderat	450.00				705.00	
3010.01 Löhne des Verwaltungs- und Betriebspersonals	55'801.65		34'100.00		37'208.10	
3010.07 Wochenendpikett	6'840.00		6'840.00		6'780.00	
3010.20 Ferien + Überzeitsaldo Personal	-4'124.00				4'418.00	
3010.99 Erwerbsersatz	-556.70					
3050.01 AG-Beiträge AHV, IV, EO, ALV, Verwaltungskosten	3'615.85		2'200.00		2'876.15	
3052.01 AG-Beiträge an Pensionskassen	3'637.10		2'300.00		2'963.30	
3053.01 AG-Beiträge an Unfallversicherungen	1'516.35		800.00		1'117.05	
3054.01 AG-Beiträge an Familienausgleichskasse	893.25		600.00		707.60	
3055.01 AG-Beiträge an Krankentaggeldversicherungen	214.95		100.00		149.65	
3090.61 Aus- u. Weiterbild. Personal Abwasser	760.00		500.00			
3100.61 Büromaterial			100.00		362.80	
3109.01 Übriges Verbrauchsmaterial					17.00	
3109.61 Übriger Material- und Warenaufwand Mülenern	1'876.60		2'000.00		2'023.25	
3109.62 Übriger Material- und Warenaufwand Kiental	3'137.65		2'000.00		460.15	
3109.69 Übriger Material- und Warenaufwand Übrige			1'000.00		18.20	
3111.61 Maschinen, Geräte und Fahrzeuge			5'000.00		2'007.00	
3111.62 Maschinen, Geräte, Fahrzeuge Kiental	557.10		5'000.00		2'745.25	
3120.61 Ver- und Entsorgung Lieg. VV Mülenern	31'458.60		28'700.00		26'764.05	
3120.62 Ver- und Entsorg. Lieg. VV Kiental	10'372.05		14'500.00		10'802.90	
3120.63 Ver- und Entsorg. Lieg. VV Tschingel	424.95		1'500.00		503.25	
3120.69 Ver- und Entsorg. Lieg. VV Übrige	163.45		150.00		164.45	
3130.61 Dienstleistungen Dritter (Telefon, Internet, Porti, Allg.)	2'645.80		2'200.00		2'785.00	
3132.61 Honorare externe Berater, Gutachter, Fachexperten etc.	10'035.80		22'000.00		2'372.60	
3134.61 Sachversicherungsprämien	2'143.25		2'000.00		2'119.20	
3137.61 Schwellentelle	1'416.15		1'500.00		1'939.45	
3143.61 Unterhalt übrige Tiefbauten	351'537.50		197'000.00		187'148.60	

12.2 Erfolgsrechnung nach Funktionen

	Rechnung 2021		Budget 2021		Rechnung 2020	
	Aufwand	Ertrag	Aufwand	Ertrag	Aufwand	Ertrag
3151.61 Unterh. Apparate, Masch., Geräte, Fz, Werkz. Mülener	2'636.40		15'000.00		42'366.65	
3151.62 Unterh. Apparate, Masch., Geräte, Fz., Werkz. Kiental	5'407.05		5'000.00		11'014.85	
3151.63 Unterh. Apparate, Masch., Geräte, Fz., Werkz. Tschingel			2'000.00			
3151.69 Unterh. Apparate, Masch., Geräte, Fz., Werkz. Übrige	1'426.40		1'000.00			
3160.61 Mieten, Pacht, Baurechtszinsen	100.00		100.00		100.00	
3170.61 Reisekosten und Spesen	8'498.60		9'000.00		11'843.05	
3181.01 Tatsächliche Forderungsverluste	12.01					
3300.30 Planm. Abschreibungen Übrige Tiefbauten VV	12'072.20		9'300.00		12'472.70	
3300.60 Planm. Abschreibungen Mobilien VV	1'759.00		1'800.00		1'759.00	
3510.10 Einlage in Spezialfinanzierung Werterhalt	181'804.00		183'600.00		148'136.00	
3510.50 Einlage Anschlussgeb.in Spezialfinanzierung WE	32'700.00		30'000.00		66'570.00	
3610.61 Entschäd. an Bund	1'800.00		1'900.00		1'899.00	
3612.05 Interne Verr. zwischen Allg. Haushalt und SF	10'050.00		4'000.00		21'400.00	
3631.61 Kantonaler Abwasserfonds	1'267.00		1'400.00		1'337.00	
3632.61 ARA Thunersee Betriebskosten	151'032.00		170'000.00		116'783.10	
3636.61 Beiträge an private Organisationen ohne Erwerbszweck	30.00		30.00		30.00	
4240.61 Benützungsgebühren und Dienstleistungen		649'150.85		630'000.00		646'492.85
4240.65 Anschlussgeb. Abwasser		32'700.00		30'000.00		66'570.05
4260.61 Rückerstattungen und Kostenbeteiligungen Dritter		6'755.55				346.00
4510.61 Entnahme aus Spezialfinanzierung Werterhalt		13'831.20		11'100.00		14'231.70
4510.62 Entnahme aus SF WE (Unterhalt ER)		69'904.75		60'000.00		96'552.70
4631.61 Kantonsbeiträge		39'250.00				91'750.00
4634.61 Betriebsbeiträge Aeschi + Frutigen		7'993.60		10'000.00		12'000.30
9010.61 Ertragsüberschuss SF Abwasser					193'074.25	
9011.61 Aufwandüberschuss SF Abwasser		75'826.06		25'120.00		

12.2 Erfolgsrechnung nach Funktionen

	Rechnung 2021		Budget 2021		Rechnung 2020	
	Aufwand	Ertrag	Aufwand	Ertrag	Aufwand	Ertrag
73 Abfall	392'931.50	392'931.50	391'700.00	391'700.00	428'721.45	428'721.45
730 Abfall	392'931.50	392'931.50	391'700.00	391'700.00	428'721.45	428'721.45
7301 Abfall [Gemeindebetrieb]	392'931.50	392'931.50	391'700.00	391'700.00	428'721.45	428'721.45
3000.01 Löhne, Tag- und Sitzungsgelder an Gemeinderat	75.00				105.00	
3010.01 Löhne des Verwaltungs- und Betriebspersonals	30'467.70		26'400.00		24'305.60	
3010.20 Ferien + Überzeitsaldo Personal	445.00					
3010.99 Erwerbsersatz	-92.75					
3050.01 AG-Beiträge AHV, IV, EO, ALV, Verwaltungskosten	1'973.10		1'700.00		1'554.70	
3052.01 AG-Beiträge an Pensionskassen	2'091.80		1'800.00		1'633.00	
3053.01 AG-Beiträge an Unfallversicherungen	735.20		600.00		612.90	
3054.01 AG-Beiträge an Familienausgleichskasse	486.65		500.00		383.55	
3055.01 AG-Beiträge an Krankentaggeldversicherungen	104.25		100.00		82.10	
3090.71 Aus- u. Weiterbild. Personal Abfall	1'410.00		500.00			
3102.71 Drucksachen, Publikationen	2'921.55		2'000.00		2'409.20	
3109.71 Übriger Material- und Warenaufwand	2'653.85		1'000.00		985.40	
3111.71 Maschinen, Geräte und Fahrzeuge	7'345.75		13'300.00		28'705.60	
3130.71 Abfallverwertung Kehricht	82'947.30		90'000.00		91'102.85	
3130.72 Abfallverwertung Deponiekosten	109'070.10		115'000.00		113'608.40	
3130.73 Abfallverwertung Spezialentsorgung	38'805.95		25'000.00		33'115.30	
3130.74 Abfallverwertung Altpapiersammlung	6'028.75		10'000.00		5'834.95	
3130.75 Abfallverwertung Giftmüll	1'503.10		500.00			
3130.76 Abfallverwertung Grünabfuhr	75'527.85		80'000.00		79'622.20	
3130.77 Dienstleistungen Dritter (Telefon, Internet, Porti, Allg.)	1'094.80		1'000.00		1'033.65	
3134.71 Sachversicherungsprämien	2'093.35		1'790.00		1'783.40	
3137.71 Schwellentelle	55.65		100.00		95.65	
3144.71 Unterhalt Hochbauten, Gebäude					18'717.45	

12.2 Erfolgsrechnung nach Funktionen

	Rechnung 2021		Budget 2021		Rechnung 2020		
	Aufwand	Ertrag	Aufwand	Ertrag	Aufwand	Ertrag	
3151.71	44.00		1'500.00		255.90		
3160.71	130.00		50.00		50.00		
3170.71	-50.40		500.00		87.70		
3181.01	8.05						
3300.40	640.30						
3300.60	9'659.50		3'360.00		3'366.00		
3612.05	4'100.00		4'000.00		7'150.00		
3614.71	10'656.10		11'000.00		12'120.95		
4240.71		139'637.40		140'000.00		138'147.75	
4250.71		57'169.65		55'000.00		56'216.40	
4260.01		312.60					
4260.71		154'989.40		155'000.00		164'480.20	
4309.71		3'674.81		500.00		2'764.60	
4309.72		8'837.05		5'000.00		4'705.25	
9011.31		28'310.59		36'200.00		62'407.25	
74	Verbauungen	84'492.65	32'666.45	24'000.00	10'000.00	29'443.25	20'213.65
	Nettoaufwand		51'826.20		14'000.00		9'229.60
745	Naturgefahren	84'492.65	32'666.45	24'000.00	10'000.00	29'443.25	20'213.65
	Nettoaufwand		51'826.20		14'000.00		9'229.60
7450	Naturgefahren	84'492.65	32'666.45	24'000.00	10'000.00	29'443.25	20'213.65
3000.01	Löhne, Tag- und Sitzungsgelder an Gemeinderat	255.00					
3050.01	AG-Beiträge AHV, IV, EO, ALV, Verwaltungskosten	8.20					
3053.01	AG-Beiträge an Unfallversicherungen	.30					
3054.01	AG-Beiträge an Familienausgleichskasse	2.05					
3130.01	Dienstleistungen Dritter (Telefon, Internet, Porti, Allg.)	206.55					

12.2 Erfolgsrechnung nach Funktionen

	Rechnung 2021		Budget 2021		Rechnung 2020	
	Aufwand	Ertrag	Aufwand	Ertrag	Aufwand	Ertrag
3132.01 Honorare externe Berater, Gutachter, Fachexperten etc.	58'407.30		15'000.00		4'456.10	
3134.02 Beitrag an Einsatzkostenversicherung für ausserord. Lagen			9'000.00			
3199.02 Übriger Betriebsaufwand	25'613.25				24'987.15	
4631.01 Kantonsbeiträge		32'666.45		10'000.00		19'696.70
4632.01 Beiträge von Gemeinden						516.95
77 Übriger Umweltschutz	194'327.40	35'516.00	176'100.00	33'820.00	161'389.49	41'441.70
Nettoaufwand		158'811.40		142'280.00		119'947.79
771 Friedhof und Bestattung	131'754.95	13'120.00	126'200.00	11'820.00	108'038.14	19'041.70
Nettoaufwand		118'634.95		114'380.00		88'996.44
7710 Friedhof und Bestattung allgemein	131'754.95	13'120.00	126'200.00	11'820.00	108'038.14	19'041.70
3000.01 Löhne, Tag- und Sitzungsgelder an Gemeinderat	420.00				1'320.00	
3000.02 Löhne, Tag- und Sitzungsgelder an Kommissionen	720.00		1'000.00		1'200.00	
3010.01 Löhne des Verwaltungs- und Betriebspersonals	49'673.80		47'300.00		40'169.90	
3010.20 Ferien + Überzeitsaldo Personal	1'657.00				-1'087.00	
3010.99 Erwerbsersatz	-1'469.15					
3050.01 AG-Beiträge AHV, IV, EO, ALV, Verwaltungskosten	3'163.75		3'000.00		2'566.35	
3052.01 AG-Beiträge an Pensionskassen	2'790.70		2'300.00		2'090.40	
3053.01 AG-Beiträge an Unfallversicherungen	1'158.00		1'100.00		990.05	
3054.01 AG-Beiträge an Familienausgleichskasse	784.00		800.00		632.15	
3055.01 AG-Beiträge an Krankentaggeldversicherungen	163.95		200.00		133.10	
3109.01 Übriges Verbrauchsmaterial	2'467.05		4'000.00		6'748.80	
3111.01 Maschinen, Geräte und Fahrzeuge	21'874.80		20'000.00		4'177.79	
3112.01 Anschaffung von Dienstkleidern / Korpsmaterial FW	675.10					
3119.05 Anschaffung Mobilien	118.00		1'000.00			
3120.01 Ver- und Entsorgung Liegenschaften Verwaltungsvermögen	5'388.35		4'800.00		4'306.70	

12.2 Erfolgsrechnung nach Funktionen

	Rechnung 2021		Budget 2021		Rechnung 2020	
	Aufwand	Ertrag	Aufwand	Ertrag	Aufwand	Ertrag
3130.11	Kostenanteil Friedhof Frutigen	7'124.70		6'000.00		6'602.55
3134.01	Sachversicherungsprämien	1'125.55		600.00		572.45
3137.02	Schwellentelle	386.85		400.00		522.55
3137.03	Steuern, Abgaben für Fahrzeuge	111.90				
3140.01	Unterhalt an Grundstücken (unbebaute)	25'265.85		23'000.00		12'781.75
3144.01	Unterhalt Hochbauten, Gebäude	269.70		1'300.00		18'061.25
3151.01	Unterhalt Apparate, Maschinen, Geräte, Fahrzeuge, Werkzeuge	2'820.60		2'000.00		1'429.10
3170.02	Reisekosten und Spesen	-86.25		1'000.00		205.80
3300.30	Planm. Abschreibungen Übrige Tiefbauten VV	5'150.70		6'400.00		4'614.45
4240.03	Bestattungsgebühren		12'300.00		11'000.00	18'160.00
4260.01	Rückerstattungen und Kostenbeteiligungen Dritter					61.70
4470.01	Miet- / Pacht- und Baurechtszinsen Liegenschaften VV		820.00		820.00	820.00
779	Umweltschutz	62'572.45	22'396.00	49'900.00	22'000.00	53'351.35
	Nettoaufwand		40'176.45		27'900.00	30'951.35
7790	Umweltschutz	7'688.30		6'850.00		4'362.10
3010.01	Löhne des Verwaltungs- und Betriebspersonals	969.20				
3050.01	AG-Beiträge AHV, IV, EO, ALV, Verwaltungskosten	62.50				
3052.01	AG-Beiträge an Pensionskassen	69.00				
3053.01	AG-Beiträge an Unfallversicherungen	23.40				
3054.01	AG-Beiträge an Familienausgleichskasse	15.60				
3055.01	AG-Beiträge an Krankentaggeldversicherungen	3.30				
3430.01	Unterhalt öffentliche Anlagen	172.80				172.80
3430.03	Unterhalt öffentliche Brunnen	4'572.50		3'250.00		2'389.30
3431.01	Nicht baulicher Unterhalt Liegenschaften FV	1'800.00		3'600.00		1'800.00

12.2 Erfolgsrechnung nach Funktionen

	Rechnung 2021		Budget 2021		Rechnung 2020	
	Aufwand	Ertrag	Aufwand	Ertrag	Aufwand	Ertrag
7791 Öffentliche Toilettenanlagen	30'954.90		18'600.00		25'393.95	
3010.01 Löhne des Verwaltungs- und Betriebspersonals	5'916.55		5'700.00		5'781.60	
3050.01 AG-Beiträge AHV, IV, EO, ALV, Verwaltungskosten	367.65		400.00		361.10	
3052.01 AG-Beiträge an Pensionskassen	370.80		250.00		354.10	
3053.01 AG-Beiträge an Unfallversicherungen	41.60		50.00		41.70	
3054.01 AG-Beiträge an Familienausgleichskasse	90.40		100.00		89.00	
3055.01 AG-Beiträge an Krankentaggeldversicherungen	19.50		50.00		19.25	
3119.03 Anschaffung WC-Häuser	5'816.55				2'154.00	
3120.01 Ver- und Entsorgung Liegenschaften Verwaltungsvermögen	3'143.35		2'600.00		2'969.65	
3134.01 Sachversicherungsprämien	286.25		300.00		284.35	
3137.02 Schwellentelle	127.95		150.00		170.15	
3144.01 Unterhalt Hochbauten, Gebäude	593.70				705.95	
3149.02 Unterhalt Öffentl. Toiletten	3'232.05		700.00		3'835.40	
3160.02 Miete Toi Toi	8'148.55		5'500.00		5'827.70	
3300.40 Planm. Abschreibungen Hochbauten VV	2'800.00		2'800.00		2'800.00	
7792 Hundetoiletten	23'929.25	22'396.00	24'450.00	22'000.00	23'595.30	22'400.00
3010.01 Löhne des Verwaltungs- und Betriebspersonals	15'814.15		16'000.00		18'103.15	
3050.01 AG-Beiträge AHV, IV, EO, ALV, Verwaltungskosten	941.80		1'000.00		1'100.80	
3052.01 AG-Beiträge an Pensionskassen	1'039.20		1'200.00		1'165.60	
3053.01 AG-Beiträge an Unfallversicherungen	370.75		400.00		430.60	
3054.01 AG-Beiträge an Familienausgleichskasse	232.70		300.00		272.85	
3055.01 AG-Beiträge an Krankentaggeldversicherungen	50.10		100.00		55.95	
3119.02 Anschaffung Robidog	2'357.25		1'500.00		625.80	
3130.01 Dienstleistungen Dritter (Telefon, Internet, Porti, Allg.)	251.75		250.00		489.10	
3149.01 Unterhalt Hundetoiletten	1'781.35		400.00		755.05	
3170.02 Reisekosten und Spesen	810.20		3'000.00		356.40	
3181.01 Tatsächliche Forderungsverluste	280.00		300.00		240.00	

12.2 Erfolgsrechnung nach Funktionen

	Rechnung 2021		Budget 2021		Rechnung 2020	
	Aufwand	Ertrag	Aufwand	Ertrag	Aufwand	Ertrag
4033.01 Hundetaxe		21'520.00		22'000.00		22'400.00
4260.01 Rückerstattungen und Kostenbeteiligungen Dritter		876.00				
79 Raumordnung	77'855.20	40'000.00	8'900.00		43'799.05	
Nettoaufwand		37'855.20		8'900.00		43'799.05
790 Raumordnung	77'855.20	40'000.00	8'900.00		43'799.05	
Nettoaufwand		37'855.20		8'900.00		43'799.05
7900 Raumordnung allgemein	68'631.05	40'000.00			34'631.30	
3000.01 Löhne, Tag- und Sitzungsgelder an Gemeinderat	795.00				300.00	
3000.02 Löhne, Tag- und Sitzungsgelder an Kommissionen	2'160.00				120.00	
3050.01 AG-Beiträge AHV, IV, EO, ALV, Verwaltungskosten	2.55				2.40	
3053.01 AG-Beiträge an Unfallversicherungen	4.45				.50	
3054.01 AG-Beiträge an Familienausgleichskasse	.60				.55	
3132.01 Honorare externe Berater, Gutachter, Fachexperten etc.	64'552.25				33'102.85	
3170.02 Reisekosten und Spesen	11.20					
3634.01 Beiträge an öffentliche Unternehmungen	1'105.00				1'105.00	
4631.01 Kantonsbeiträge		40'000.00				
7906 Regionale Planungsgruppen	9'224.15		8'900.00		9'167.75	
3000.01 Löhne, Tag- und Sitzungsgelder an Gemeinderat	270.00				240.00	
3053.01 AG-Beiträge an Unfallversicherungen	.45				.35	
3170.02 Reisekosten und Spesen	11.20				22.40	
3636.06 Beitrag Planungsregion Kandertal	8'942.50		8'900.00		8'905.00	
8 Volkswirtschaft	1'224'268.42	1'223'166.80	622'505.00	678'255.00	1'030'678.35	862'105.60
Nettoaufwand		1'101.62				168'572.75

12.2 Erfolgsrechnung nach Funktionen

		Rechnung 2021		Budget 2021		Rechnung 2020	
		Aufwand	Ertrag	Aufwand	Ertrag	Aufwand	Ertrag
Nettoertrag				55'750.00			
81	Landwirtschaft	10'907.50		11'600.00	100.00	14'640.90	
	Nettoaufwand		10'907.50		11'500.00		14'640.90
814	Produktionsverbesserungen Pflanzen	10'907.50		11'600.00	100.00	14'640.90	
	Nettoaufwand		10'907.50		11'500.00		14'640.90
8140	Landw.Produktionsverbesserungen Pflanzen	10'907.50		11'600.00	100.00	14'640.90	
3010.01	Löhne des Verwaltungs- und Betriebspersonals	7'598.75		9'500.00		8'759.60	
3050.01	AG-Beiträge AHV, IV, EO, ALV, Verwaltungskosten	479.90		550.00		551.40	
3053.01	AG-Beiträge an Unfallversicherungen	54.10		100.00		63.75	
3054.01	AG-Beiträge an Familienausgleichskasse	118.60		150.00		136.85	
3055.01	AG-Beiträge an Krankentaggeldversicherungen	25.55		50.00		29.30	
3109.01	Übriges Verbrauchsmaterial					1'652.20	
3132.01	Honorare externe Berater, Gutachter, Fachexperten etc.	20.00					
3140.01	Unterhalt an Grundstücken (unbebaute)					596.00	
3159.01	Unterhalt übrige mobile Anlagen					25.85	
3170.02	Reisekosten und Spesen	1'151.80				1'630.95	
3636.01	Beiträge an private Organisationen ohne Erwerbszweck	1'458.80		1'250.00		1'195.00	
4470.01	Miet- / Pacht- und Baurechtszinsen Liegenschaften VV				100.00		
82	Forstwirtschaft	958'093.70	937'725.55	401'355.00	401'355.00	522'286.00	580'245.95
	Nettoaufwand		20'368.15				
	Nettoertrag					57'959.95	
820	Forstwirtschaft	958'093.70	937'725.55	58'775.00	58'775.00	243'662.65	301'622.60
	Nettoaufwand		20'368.15				

12.2 Erfolgsrechnung nach Funktionen

		Rechnung 2021		Budget 2021		Rechnung 2020	
		Aufwand	Ertrag	Aufwand	Ertrag	Aufwand	Ertrag
Nettoertrag						57'959.95	
8201	Forstbetrieb Gemeinde	20'550.30	182.15			119'579.15	177'539.10
3000.01	Löhne, Tag- und Sitzungsgelder an Gemeinderat	270.00				480.00	
3000.02	Löhne, Tag- und Sitzungsgelder an Kommissionen	360.00				360.00	
3050.01	AG-Beiträge AHV, IV, EO, ALV, Verwaltungskosten	6.30				4.30	
3053.01	AG-Beiträge an Unfallversicherungen	.40				.70	
3054.01	AG-Beiträge an Familienausgleichskasse	1.55				1.05	
3145.01	Waldunterhalt	1'849.50				1'223.70	
3145.49	Schutzwald Lehenweide/Howald					107'789.80	
3145.50	Unterhalt Schutzwald Sigris	18'062.55				749.60	
3632.01	Beiträge an Gemeinden und Gemeindeverbände					8'970.00	
4250.46	Holzerlös Lehenweide/Howald						120'084.20
4631.01	Kantonsbeiträge						1'703.70
4631.50	Kantonsbeitrag Schutzwald Sigris						41'600.00
4634.50	Beitr. öffentl. Unternehmen OSW Sigris		182.15				14'151.20
8202	Forststrukturen Frutigland	859'632.75	859'632.75				
3000.01	Löhne, Tag- und Sitzungsgelder an Gemeinderat	1'935.00					
3010.01	Löhne des Verwaltungs- und Betriebspersonals	123'060.25					
3010.20	Ferien + Überzeitsaldo Personal	-1'233.00					
3050.01	AG-Beiträge AHV, IV, EO, ALV, Verwaltungskosten	7'860.60					
3052.01	AG-Beiträge an Pensionskassen	6'688.40					
3053.01	AG-Beiträge an Unfallversicherungen	6'382.10					
3054.01	AG-Beiträge an Familienausgleichskasse	1'930.55					
3055.01	AG-Beiträge an Krankentaggeldversicherungen	413.25					
3090.81	Aus- u. Weiterbild. Personal	230.00					
3102.81	Drucksachen, Publikationen	143.42					

12.2 Erfolgsrechnung nach Funktionen

	Rechnung 2021		Budget 2021		Rechnung 2020	
	Aufwand	Ertrag	Aufwand	Ertrag	Aufwand	Ertrag
3118.81	Anschaffung von Software	5'000.00				
3130.81	Dienstleistungen Dritter (Telefon, Internet, Porti, Allg.)	1'144.02				
3134.81	Sachversicherungsprämien	1'115.65				
3137.81	Steuern, Abgaben für Fahrzeuge	449.05				
3151.81	Unterhalt Apparate, Maschinen, Geräte, Fahrzeuge, Werkzeuge	1'065.13				
3170.81	Reisekosten und Spesen	634.45				
3199.81	Forstprojekte	488'593.22				
3199.82	Seilkranprojekte	4'730.80				
3199.83	Biodiversität	12'828.88				
3199.84	Forstschutz	103'401.46				
3510.01	Einlage in Spezialfinanzierungen EK	86'459.52				
3910.01	Interne Verrechnung von Dienstleistungen	5'000.00				
3920.01	Interne Verr. von Pacht, Mieten, Benützungskosten	1'800.00				
4250.81	Holzerlös		178'647.02			
4260.81	Rückerstattungen und Kostenbeteiligungen Dritter		6'061.88			
4631.81	Kantonsbeiträge		579'928.50			
4632.81	Beiträge von Gemeinden		94'995.35			
8203	Forstbetrieb B Faltschen	38'469.60	38'469.60	19'105.00	19'105.00	35'064.80
3000.03	Löhne, Tag- und Sitzungsgelder an Bäuertern	465.00		1'800.00		630.00
3010.09	Löhne Forstarbeiter	13'061.75		12'500.00		15'175.25
3050.01	AG-Beiträge AHV, IV, EO, ALV, Verwaltungskosten	214.55				248.30
3053.01	AG-Beiträge an Unfallversicherungen	495.55				608.25
3054.01	AG-Beiträge an Familienausgleichskasse	53.00				61.55
3055.01	AG-Beiträge an Krankentaggeldversicherungen	1.45				2.15
3134.01	Sachversicherungsprämien	576.20		580.00		571.75
3137.01	Liegenschaftssteuern	432.50		400.00		432.50
3137.02	Schwellentelle	405.45		400.00		538.15

12.2 Erfolgsrechnung nach Funktionen

	Rechnung 2021		Budget 2021		Rechnung 2020	
	Aufwand	Ertrag	Aufwand	Ertrag	Aufwand	Ertrag
3144.12	Unterhalt Hochbauten B Faltschen	894.80		525.00		573.55
3145.01	Waldunterhalt	17'252.45		400.00		11'615.75
3145.02	Aufforstung und Pflege	571.75				
3170.02	Reisekosten und Spesen	4'045.15		2'500.00		4'607.60
4250.05	Holzerlös		19'051.55			7'713.00
4430.01	Miete- und Pachtzinse Liegenschaften FV		100.00		500.00	250.00
4510.01	Entnahmen aus Spezialfinanzierungen des EK		19'318.05		18'605.00	20'054.95
4631.01	Kantonsbeiträge					7'046.85
8204	Forstbetrieb B Scharnachtal	15'753.00	15'753.00	1'720.00	1'720.00	62'288.55
3000.03	Löhne, Tag- und Sitzungsgelder an Bäueren	180.00		720.00		600.00
3010.01	Löhne des Verwaltungs- und Betriebspersonals	869.90				197.70
3010.09	Löhne Forstarbeiter	635.40				550.70
3050.01	AG-Beiträge AHV, IV, EO, ALV, Verwaltungskosten	33.40				
3053.01	AG-Beiträge an Unfallversicherungen	54.15				42.70
3054.01	AG-Beiträge an Familienausgleichskasse	8.25				
3055.01	AG-Beiträge an Krankentaggeldversicherungen	.85				
3137.01	Liegenschaftssteuern	233.15				233.15
3137.02	Schwellentelle	218.60		200.00		291.50
3145.01	Waldunterhalt	653.40		800.00		31'277.00
3170.02	Reisekosten und Spesen	277.85				94.20
3510.01	Einlage in Spezialfinanzierungen EK	12'588.05				29'001.60
4250.05	Holzerlös		15'753.00			5'392.55
4510.01	Entnahmen aus Spezialfinanzierungen des EK				1'720.00	
4631.01	Kantonsbeiträge					56'896.00
8205	Forstbetrieb B Kiental	1'775.60	1'775.60	4'300.00	4'300.00	2'708.20
3000.03	Löhne, Tag- und Sitzungsgelder an Bäueren	615.00		3'900.00		1'435.80

12.2 Erfolgsrechnung nach Funktionen

	Rechnung 2021		Budget 2021		Rechnung 2020	
	Aufwand	Ertrag	Aufwand	Ertrag	Aufwand	Ertrag
3010.09 Löhne Forstarbeiter	395.40					
3053.01 AG-Beiträge an Unfallversicherungen	6.75				3.05	
3137.01 Liegenschaftssteuern	114.70				114.70	
3137.02 Schwellentelle	111.65		100.00		148.90	
3145.01 Waldunterhalt	151.15		300.00		1'002.25	
3170.02 Reisekosten und Spesen	380.95				3.50	
4250.05 Holzerlös		198.00				525.50
4510.01 Entnahmen aus Spezialfinanzierungen des EK		1'577.60		4'300.00		2'182.70
8206 Forstbetrieb B Kien-Aris	21'891.45	21'891.45	33'650.00	33'650.00	23'997.50	23'997.50
3000.03 Löhne, Tag- und Sitzungsgelder an Bäueren	1'815.00		2'280.00		5'220.00	
3010.09 Löhne Forstarbeiter	660.00					
3050.01 AG-Beiträge AHV, IV, EO, ALV, Verwaltungskosten	103.90				253.45	
3053.01 AG-Beiträge an Unfallversicherungen	3.75				186.65	
3054.01 AG-Beiträge an Familienausgleichskasse	25.70				62.90	
3134.01 Sachversicherungsprämien	43.50				42.60	
3137.01 Liegenschaftssteuern	13.25				13.25	
3137.02 Schwellentelle	162.15				217.05	
3144.01 Unterhalt Hochbauten, Gebäude					1'455.40	
3145.01 Waldunterhalt	18'344.05		29'370.00		15'988.70	
3145.02 Aufforstung und Pflege	571.75		2'000.00			
3170.02 Reisekosten und Spesen	148.40				557.50	
4250.05 Holzerlös		8'117.45		4'500.00		6'231.15
4510.01 Entnahmen aus Spezialfinanzierungen des EK		13'774.00		25'650.00		12'366.35
4631.01 Kantonsbeiträge				3'500.00		5'400.00
8208 Forstbetrieb B Wengi	21.00	21.00			24.45	24.45
3137.01 Liegenschaftssteuern	10.80				10.80	

12.2 Erfolgsrechnung nach Funktionen

		Rechnung 2021		Budget 2021		Rechnung 2020	
		Aufwand	Ertrag	Aufwand	Ertrag	Aufwand	Ertrag
3137.02	Schwellentelle	10.20				13.65	
4510.01	Entnahmen aus Spezialfinanzierungen des EK		21.00				24.45
821	Forstwirtschaft			342'580.00	342'580.00	278'623.35	278'623.35
8210	Forststrukturen Frutigland			342'580.00	342'580.00	278'623.35	278'623.35
3000.01	Löhne, Tag- und Sitzungsgelder an Gemeinderat					765.00	
3010.01	Löhne des Verwaltungs- und Betriebspersonals			109'000.00		45'548.60	
3010.20	Ferien + Überzeitsaldo Personal					1'516.00	
3050.01	AG-Beiträge AHV, IV, EO, ALV, Verwaltungskosten			6'900.00		2'905.20	
3052.01	AG-Beiträge an Pensionskassen			7'000.00		2'435.40	
3053.01	AG-Beiträge an Unfallversicherungen			800.00		2'667.60	
3054.01	AG-Beiträge an Familienausgleichskasse			2'000.00		720.85	
3055.01	AG-Beiträge an Krankentaggeldversicherungen			400.00		154.35	
3090.01	Aus- und Weiterbildung des Personals			1'000.00			
3102.01	Drucksachen, Publikationen			1'000.00		12'266.00	
3111.01	Maschinen, Geräte und Fahrzeuge					22'379.80	
3112.01	Anschaffung von Dienstkleidern / Korpsmaterial FW			500.00			
3130.01	Dienstleistungen Dritter (Telefon, Internet, Porti, Allg.)			900.00		452.05	
3132.01	Honorare externe Berater, Gutachter, Fachexperten etc.					1'657.65	
3134.01	Sachversicherungsprämien			1'200.00		1'577.85	
3137.03	Steuern, Abgaben für Fahrzeuge			500.00		369.90	
3151.01	Unterhalt Apparate, Maschinen, Geräte, Fahrzeuge, Werkzeuge			4'500.00		783.75	
3161.01	Pauschale Arbeitsplatz Forst			4'680.00			
3170.02	Reisekosten und Spesen			2'000.00		349.30	
3199.10	Forstprojekte			200'000.00		78'616.40	
3510.01	Einlage in Spezialfinanzierungen EK					96'657.65	
3635.07	Beiträge an Verbände			200.00			

12.2 Erfolgsrechnung nach Funktionen

	Rechnung 2021		Budget 2021		Rechnung 2020		
	Aufwand	Ertrag	Aufwand	Ertrag	Aufwand	Ertrag	
3910.01					5'000.00		
3920.01					1'800.00		
4240.07				5'000.00		400.00	
4260.01				15'000.00			
4631.01				310'000.00		248'323.35	
4632.01				12'580.00		29'900.00	
84	Tourismus	255'267.22	108'686.25	209'550.00	106'800.00	493'751.45	106'398.65
	Nettoaufwand		146'580.97		102'750.00		387'352.80
840	Tourismus	255'267.22	108'686.25	209'550.00	106'800.00	493'751.45	106'398.65
	Nettoaufwand		146'580.97		102'750.00		387'352.80
8400	Tourismus	255'267.22	108'686.25	209'550.00	106'800.00	493'751.45	106'398.65
3000.01	Löhne, Tag- und Sitzungsgelder an Gemeinderat	1'320.00				1'335.00	
3010.01	Löhne des Verwaltungs- und Betriebspersonals	17'959.10		20'100.00		20'820.55	
3050.01	AG-Beiträge AHV, IV, EO, ALV, Verwaltungskosten	1'190.95		1'300.00		1'363.95	
3052.01	AG-Beiträge an Pensionskassen	1'160.60		1'550.00		1'491.85	
3053.01	AG-Beiträge an Unfallversicherungen	385.05		150.00		514.00	
3054.01	AG-Beiträge an Familienausgleichskasse	293.50		400.00		337.85	
3055.01	AG-Beiträge an Krankentaggeldversicherungen	55.20		100.00		71.00	
3102.01	Drucksachen, Publikationen	521.25		5'000.00		2'585.80	
3109.01	Übriges Verbrauchsmaterial	31.25				19.60	
3130.01	Dienstleistungen Dritter (Telefon, Internet, Porti, Allg.)	947.87		1'650.00		845.85	
3132.01	Honorare externe Berater, Gutachter, Fachexperten etc.					3'193.50	
3132.05	Projekt Digitalisierung (Gästeinfo.)					10'000.00	
3140.05	Unterhalt Langlaufloipe	5'596.50		6'700.00		750.00	
3144.02	Unterhalt Brätlistellen	3'494.50		8'000.00		810.00	

12.2 Erfolgsrechnung nach Funktionen

	Rechnung 2021		Budget 2021		Rechnung 2020		
	Aufwand	Ertrag	Aufwand	Ertrag	Aufwand	Ertrag	
3159.03	Unterhalt Ruhebank	3'805.40		5'000.00		4'883.45	
3170.02	Reisekosten und Spesen	3'619.25		1'700.00		753.45	
3634.01	Beiträge an öffentliche Unternehmungen	8'886.80		8'900.00		10'375.60	
3634.05	Beitrag Förderverein Eymätteli	10'000.00		10'000.00		10'000.00	
3635.01	Beitrag an private Unternehmungen	4'000.00					
3635.02	Beitrag an Sportbahnen Kiental AG	53'000.00				214'600.00	
3635.03	Beitrag an Hallenbad Aeschi + Frutigen	15'000.00		15'000.00		15'000.00	
3635.06	Beitrag TALK AG	120'000.00		120'000.00		120'000.00	
3640.50	WB Darlehen VV an private Unternehmungen					70'000.00	
3910.01	Interne Verrechnung von Dienstleistungen	4'000.00		4'000.00		4'000.00	
4240.04	Einnahmen Brätlistellen/Langlaufloipe/Stellplätze		3'987.30		1'300.00		1'862.85
4260.01	Rückerstattungen und Kostenbeteiligungen Dritter		1'020.50		500.00		370.80
4612.05	Interne Verr. zwischen Allg. Haushalt und SF		103'678.45		105'000.00		104'165.00
87	Brennstoffe und Energie		176'755.00		170'000.00		175'461.00
	Nettoertrag	176'755.00		170'000.00		175'461.00	
871	Elektrizität		176'755.00		170'000.00		175'461.00
	Nettoertrag	176'755.00		170'000.00		175'461.00	
8710	Elektrizität allgemein		176'755.00		170'000.00		175'461.00
4635.01	Konzessionsgebühr BKW AG		176'755.00		170'000.00		175'461.00
9	Finanzen und Steuern	6'315'539.15	15'661'439.15	2'157'760.00	10'943'233.00	2'943'971.55	11'586'497.95
	Nettoertrag	9'345'900.00		8'785'473.00		8'642'526.40	
91	Steuern	208'934.85	8'474'564.70	220'500.00	7'263'200.00	175'501.25	7'668'640.90
	Nettoertrag	8'265'629.85		7'042'700.00		7'493'139.65	

12.2 Erfolgsrechnung nach Funktionen

	Rechnung 2021		Budget 2021		Rechnung 2020	
	Aufwand	Ertrag	Aufwand	Ertrag	Aufwand	Ertrag
910 Steuern	208'934.85	8'474'564.70	220'500.00	7'263'200.00	175'501.25	7'668'640.90
Nettoertrag	8'265'629.85		7'042'700.00		7'493'139.65	
9100 Allgemeine Gemeindesteuern	21'021.55	7'197'413.80	40'000.00	6'073'200.00	46'907.35	6'451'822.50
3180.01 Wertberichtigung für gefährdete Steuerguthaben	-5'000.00		10'000.00		14'000.00	
3181.02 Forderungsverluste periodische Steuern	26'021.55		30'000.00		32'907.35	
4000.01 Einkommenssteuern		5'707'122.00		5'292'000.00		5'379'872.95
4000.20 Nachsteuern und Bussen Einkommensteuern		28'420.65		5'700.00		15'940.20
4000.40 Aktive Steuerauscheidungen Einkommen		170'589.25		90'000.00		85'220.40
4000.50 Passive Steuerauscheidungen Einkommen		-179'396.45		-130'000.00		-147'210.55
4000.60 Pauschale Steueranrechnung NP		-395.55				-555.40
4001.01 Vermögenssteuern		610'712.35		535'000.00		568'761.70
4001.40 Aktive Steuerauscheidungen Vermögen		53'280.60		35'000.00		29'752.10
4001.50 Passive Steuerauscheidungen Vermögen		-43'611.40		-35'000.00		-36'875.00
4002.01 Quellensteuern		99'946.05		55'000.00		70'073.90
4002.10 Quellensteuer aus BGSA		924.65		500.00		675.25
4010.01 Gewinnsteuern		680'852.20		170'000.00		430'883.40
4010.40 Aktive Steuerauscheidungen Gewinnsteuern		112'933.70		85'000.00		46'515.90
4010.50 Passive Steuerauscheidungen Gewinnsteuern		-51'966.85		-55'000.00		-2'101.90
4011.01 Kapitalsteuern		470.20		10'000.00		1'900.05
4011.40 Aktive Steuerauscheidungen Kapitalsteuern		863.55		2'500.00		2'353.60
4011.50 Passive Steuerauscheidungen Kapitalsteuern		-613.10		-500.00		-839.15
4019.01 Holdingsteuern				2'000.00		-594.55
4029.01 Eingang abgeschriebener Steuern		7'281.95		11'000.00		8'049.60
9101 Sondersteuern	835.80	311'006.95	500.00	210'000.00	876.60	286'199.15
3181.02 Forderungsverluste periodische Steuern	835.80		500.00		876.60	

12.2 Erfolgsrechnung nach Funktionen

		Rechnung 2021		Budget 2021		Rechnung 2020	
		Aufwand	Ertrag	Aufwand	Ertrag	Aufwand	Ertrag
4022.01	Grundstückgewinnsteuern		122'605.75		70'000.00		123'037.40
4022.10	Sonderveranlagungen		188'401.20		140'000.00		163'161.75
9102	Liegenschaftssteuern	-215.55	778'850.90		800'000.00	90.15	802'992.10
3181.02	Forderungsverluste periodische Steuern	-215.55				90.15	
4021.01	Liegenschaftssteuern		778'850.90		800'000.00		802'992.10
9104	Kurtaxe	187'293.05	187'293.05	180'000.00	180'000.00	127'627.15	127'627.15
3130.01	Dienstleistungen Dritter (Telefon, Internet, Porti, Allg.)	5.13					
3181.01	Tatsächliche Forderungsverluste	8.25					
3510.01	Einlage in Spezialfinanzierungen EK	34'885.31		23'100.00		6'528.15	
3612.05	Interne Verr. zwischen Allg. Haushalt und SF	112'087.36		115'000.00		114'161.00	
3705.01	Durchlaufende Beiträge an Private	40'307.00		41'900.00		6'938.00	
4039.02	Kurtaxen Chalets / FeWo		26'442.00		17'500.00		15'611.00
4039.03	Kurtaxen Hotels / Pensionen		51'785.00		46'700.00		38'385.00
4039.04	Kurtaxen Massenlager		19'101.00		23'500.00		17'911.00
4039.05	Kurtaxen Camping		1'036.00		2'300.00		2'542.00
4039.07	Kurtaxen Pauschal		46'606.70		46'000.00		45'893.25
4611.02	Inkassoprov. BECO Beherbergungsabgabe		2'015.35		2'100.00		346.90
4705.01	Durchlaufende Beiträge von Privaten		40'307.00		41'900.00		6'938.00
93	Finanz- und Lastenausgleich	663'650.00	2'822'683.00	666'120.00	2'937'893.00	672'734.00	2'539'852.00
	Nettoertrag	2'159'033.00		2'271'773.00		1'867'118.00	
930	Finanz- und Lastenausgleich	663'650.00	2'822'683.00	666'120.00	2'937'893.00	672'734.00	2'539'852.00
	Nettoertrag	2'159'033.00		2'271'773.00		1'867'118.00	
9300	Finanz- und Lastenausgleich	663'650.00	2'822'683.00	666'120.00	2'937'893.00	672'734.00	2'539'852.00

12.2 Erfolgsrechnung nach Funktionen

	Rechnung 2021		Budget 2021		Rechnung 2020	
	Aufwand	Ertrag	Aufwand	Ertrag	Aufwand	Ertrag
3621.60 Lastenausgleich Neue Aufgabenteilung	663'650.00		666'120.00		672'734.00	
4621.50 Mindestausstattung		548'857.00		617'702.00		384'247.00
4621.60 Geografisch-topografischer Zuschuss		1'128'494.00		1'136'000.00		1'137'078.00
4621.61 Soziodemographischer Zuschuss		22'825.00		21'000.00		21'519.00
4622.70 Disparitätenabbau Gemeinden		1'122'507.00		1'163'191.00		997'008.00
95 Ertragsanteile, übrige Nettoertrag	19'591.30	19'591.30	20'000.00	20'000.00	38'428.20	38'428.20
950 Ertragsanteile, übrige Nettoertrag	19'591.30	19'591.30	20'000.00	20'000.00	38'428.20	38'428.20
9500 Ertragsanteile, übrige		19'591.30		20'000.00		38'428.20
4024.01 Erbschafts- und Schenkungssteuern		1'655.00		5'000.00		25'877.25
4600.01 Ertragsanteile an Direkter Bundessteuer		17'936.30		15'000.00		12'550.95
96 Vermögens- und Schuldenverwaltung Nettoaufwand Nettoertrag	3'577'902.95	3'594'235.10	445'840.00	422'410.00	1'269'451.35	1'201'061.90
				23'430.00		68'389.45
	16'332.15					
961 Zinsen Nettoaufwand	34'452.30	22'639.60	52'700.00	28'370.00	44'595.95	30'609.00
		11'812.70		24'330.00		13'986.95
9611 Zinsen ohne Bäuerten	34'452.30	22'639.60	52'700.00	28'370.00	44'595.95	30'609.00
3401.01 Zinsen auf kurzfristigen Schulden	2'786.65		4'850.00		4'279.15	
3406.01 Zinsen auf mittel- und langfristigen Schulden	27'850.00		32'850.00		35'188.20	
3499.01 Vergütungszinsen NESKO	3'815.65		15'000.00		5'128.60	
4401.02 Verzugszinsen NESKO		19'434.60		25'000.00		25'894.00

12.2 Erfolgsrechnung nach Funktionen

	Rechnung 2021		Budget 2021		Rechnung 2020	
	Aufwand	Ertrag	Aufwand	Ertrag	Aufwand	Ertrag
4402.01 Zinsen auf Anlagen des Finanzvermögens		2'680.00		2'870.00		4'190.00
4420.01 Dividende AVAG		525.00		500.00		525.00
963 Liegenschaften des Finanzvermögens	3'383'450.65	3'571'595.50	393'140.00	394'040.00	1'180'853.40	1'170'452.90
Nettoaufwand						10'400.50
Nettoertrag	188'144.85		900.00			
9631 Liegenschaften Finanzvermögen ohne Bäuerten	3'037.95	2'714.00	1'600.00	2'500.00	15'120.70	4'720.20
3000.01 Löhne, Tag- und Sitzungsgelder an Gemeinderat	300.00					
3000.02 Löhne, Tag- und Sitzungsgelder an Kommissionen	540.00					
3053.01 AG-Beiträge an Unfallversicherungen	.65					
3137.02 Schwellentelle	61.75				81.80	
3430.02 Unterhalt Altes Schulhaus	145.45				211.55	
3430.04 Unterhalt Siegfried Schwandi					12'968.05	
3439.01 Wasser, Strom, Abwasser, Kehrichtgebühren	887.75		500.00		757.35	
3439.02 Sachversicherungsprämien	102.35		100.00		101.95	
3439.03 Entschädigung Reinigung durch externe	1'000.00		1'000.00		1'000.00	
4430.01 Miete- und Pachtzinse Liegenschaften FV		2'714.00		2'500.00		4'720.20
9632 Liegenschaften Finanzvermögen Bäuerten	3'380'412.70	3'568'881.50	391'540.00	391'540.00	1'165'732.70	1'165'732.70
3000.01 Löhne, Tag- und Sitzungsgelder an Gemeinderat	180.00					
3000.03 Löhne, Tag- und Sitzungsgelder an Bäuerten	2'305.40					
3000.11 Löhne, Tag- + Sitzungsgelder B R'bach			500.00			
3000.13 Löhne, Tag- + Sitzungsgelder B Sch'tal	1'042.50		720.00			
3000.14 Löhne, Tag- + Sitzungsgelder B Kiental					150.00	
3000.15 Löhne, Tag- + Sitzungsgelder B Kien-Aris					165.00	
3000.17 Löhne, Tag- + Sitzungsgelder B Wengi	7'897.35				600.00	
3010.17 Löhne Wengi			1'500.00			

12.2 Erfolgsrechnung nach Funktionen

	Rechnung 2021		Budget 2021		Rechnung 2020	
	Aufwand	Ertrag	Aufwand	Ertrag	Aufwand	Ertrag
3010.18 Löhne Schwandi	1'350.35		3'000.00		2'282.10	
3050.01 AG-Beiträge AHV, IV, EO, ALV, Verwaltungskosten	600.65		300.00		148.45	
3053.01 AG-Beiträge an Unfallversicherungen	26.40				6.70	
3054.01 AG-Beiträge an Familienausgleichskasse	148.40		100.00		36.50	
3144.11 Unterhalt Hochbauten B Reichenbach	17'231.35		23'550.00		26'137.95	
3144.12 Unterhalt Hochbauten B Faltschen	7'046.85		9'300.00		10'295.85	
3144.13 Unterhalt Hochbauten B Scharnachtal	18'632.45		15'000.00		61'237.05	
3144.14 Unterhalt Hochbauten B Kiental	43'262.25		28'300.00		19'686.40	
3144.15 Unterhalt Hochbauten B Kien-Aris	11'931.70		17'670.00		14'554.05	
3144.16 Unterhalt Hochbauten B Reudlen	14'111.10		17'050.00		17'348.75	
3144.17 Unterhalt Hochbauten B Wengi	39'689.90		19'800.00		34'036.75	
3144.18 Unterhalt Hochbauten B Schwandi	12'973.65		26'200.00		49'095.60	
3170.02 Reisekosten und Spesen	419.50					
3170.13 Reisekosten und Spesen B-Sch'tal	129.50					
3170.17 Reisekosten und Spesen B-Wengi	282.95				25.00	
3170.18 Reisekosten und Spesen B-Schwandi	101.10				91.75	
3441.11 WB infolge Neubewertung B Reichenbach	11'340.00				3'918.00	
3441.13 WB infolge Neubewertung B Scharnachtal					140.00	
3441.14 WB infolge Neubewertung B Kiental					296'682.90	
3441.15 WB infolge Neubewertung B Kien-Aris	1'344.00				8'120.00	
3441.16 WB infolge Neubewertung B Reudlen					15'639.00	
3441.17 WB infolge Neubewertung B Wengi					85'140.00	
3441.18 WB infolge Neubewertung B Schwandi	1'526.00				122'500.00	
3510.11 Einlage in SF (EK) B-R'bach			22'030.00		117'662.05	
3510.12 Einlage in SF (EK) B-Faltschen			16'800.00		19'948.00	
3510.13 Einlage in SF (EK) B-Sch'tal			29'640.00		197'742.95	
3510.14 Einlage in SF (EK) B-Kiental			39'140.00		6'250.70	
3510.15 Einlage in SF (EK) B-Kien-Aris			31'510.00		34'439.95	

12.2 Erfolgsrechnung nach Funktionen

	Rechnung 2021		Budget 2021		Rechnung 2020	
	Aufwand	Ertrag	Aufwand	Ertrag	Aufwand	Ertrag
3510.16 Einlage in SF (EK) B-Reudlen			21'950.00		21'651.25	
3510.17 Einlage in SF (EK) B-Wengi			43'005.00			
3510.18 Einlage in SF (EK) Schwandi			24'475.00			
3893.01 Einlagen in Vorfinanzierungen des Eigenkapitals	3'186'839.35					
4309.12 Übriger betrieblicher Ertrag Faltschen						644.05
4309.14 Übriger betrieblicher Ertrag B Kiental				1'800.00		60.00
4309.18 Übriger betrieblicher Ertrag B Schwandi		1'800.00		1'800.00		1'800.00
4430.11 Mietzinsen Liegenschaft FV B Reichenbach		46'080.00		46'080.00		46'080.00
4430.12 Mietzinsen Liegenschaft FV B Faltschen		26'099.80		26'100.00		26'099.80
4430.13 Mietzinsen Liegenschaft FV B Scharnachtal		40'230.00		45'360.00		40'660.00
4430.14 Mietzinsen Liegenschaft FV B Kiental		63'710.00		65'640.00		64'280.00
4430.15 Mietzinsen Liegenschaft FV B Kien-Aris		41'580.00		49'180.00		49'159.00
4430.16 Mietzinsen Liegenschaft FV B Reudlen		39'000.00		39'000.00		39'000.00
4430.17 Mietzinsen Liegenschaft FV B Wengi		65'246.35		64'440.00		64'562.75
4430.18 Mietzinsen Liegenschaft FV B Schwandi		52'170.00		52'140.00		52'165.00
4443.11 Marktwertanpassungen Liegenschaften Reichenbach						97'720.00
4443.12 Marktwertanpassungen Liegenschaften Faltschen						3'500.00
4443.13 Marktwertanpassungen Liegenschaften Scharnachtal						218'320.00
4443.15 Marktwertanpassungen Liegenschaften Kien-Aris		68'040.00				
4443.18 Marktwertanpassungen Liegenschaften Schwandi						22'820.00
4510.01 Entnahmen aus Spezialfinanzierungen des EK		3'036'107.35				
4510.17 Entnahme aus SF (EK) B-Wengi						9'368.00
4510.18 Entnahme aus SF (EK) B-Schwandi						61'912.10
4893.01 Entnahmen aus Vorfinanzierungen des Eigenkapital		88'818.00				
4896.11 Entnahme aus Neubewertungsres. B-Reichenbach						3'918.00
4896.13 Entnahme aus Neubewertungsres. B-Scharnachtal						140.00
4896.14 Entnahme aus Neubewertungsres. B-Kiental						258'430.00
4896.15 Entnahme aus Neubewertungsres. B-Kien-Aris						8'120.00

12.2 Erfolgsrechnung nach Funktionen

	Rechnung 2021		Budget 2021		Rechnung 2020	
	Aufwand	Ertrag	Aufwand	Ertrag	Aufwand	Ertrag
4896.16						15'639.00
4896.17						45'871.00
4896.18						35'464.00
969	Finanzvermögen					
	Nettoaufwand	160'000.00			44'002.00	
			160'000.00			44'002.00
9690	Finanzvermögen					
3440.01	Wertberichtigungen auf Finanzanlagen FV	160'000.00			44'002.00	
97	Rückverteilungen					
	Nettoertrag		422.05		2'000.00	1'439.70
		422.05		2'000.00		1'439.70
971	Rückverteilungen aus CO2-Abgabe					
	Nettoertrag		422.05		2'000.00	1'439.70
		422.05		2'000.00		1'439.70
9710	Rückverteilung aus CO2-Abgabe					
4699.01	Rückverteilung CO2 Abgabe		422.05		2'000.00	1'439.70
99	Nicht aufgeteilte Posten					
	Nettoaufwand	1'865'051.35	749'943.00	825'300.00	297'730.00	826'284.95
			1'115'108.35		527'570.00	689'209.70
990	Nicht aufgeteilte Posten					
	Nettoaufwand	826'518.00		825'300.00		826'284.95
			826'518.00		825'300.00	826'284.95
9900	Nicht aufgeteilte Posten					
3181.01	Tatsächliche Forderungsverluste	1'222.00			988.95	
		1'222.00			988.95	

12.2 Erfolgsrechnung nach Funktionen

	Rechnung 2021		Budget 2021		Rechnung 2020	
	Aufwand	Ertrag	Aufwand	Ertrag	Aufwand	Ertrag
9901 Abschreibungen bestehendes VV Allg. Haushalt	825'296.00		825'300.00		825'296.00	
3300.90 Abschreibungen bestehendes VV	825'296.00		825'300.00		825'296.00	
995 Neutrale Aufwendungen und Erträge	545'842.00	749'943.00		297'730.00		
Nettoertrag	204'101.00		297'730.00			
9950 Neutrale Aufwendungen und Erträge	545'842.00	749'943.00		297'730.00		
3896.11 Einlage in Schwankungsres. B-Reichenbach	238'877.00					
3896.12 Einlage in Schwankungsres. B-Faltschen	23'450.00					
3896.13 Einlage in Schwankungsres. B-Scharnachtal	59'048.00					
3896.15 Einlage in Schwankungsres. B-Kien-Aris	101'082.00					
3896.16 Einlage in Schwankungsres. B-Reudlen	123'385.00					
4896.11 Entnahme aus Neubewertungsres. B-Reichenbach		328'198.00		106'100.00		
4896.12 Entnahme aus Neubewertungsres. B-Faltschen		32'218.00		10'350.00		
4896.13 Entnahme aus Neubewertungsres. B-Scharnachtal		81'127.00		26'100.00		
4896.14 Entnahme aus Neubewertungsres. B-Kiental				39'780.00		
4896.15 Entnahme aus Neubewertungsres. B-Kien-Aris		138'879.00		45'900.00		
4896.16 Entnahme aus Neubewertungsres. B-Reudlen		169'521.00		56'900.00		
4896.17 Entnahme aus Neubewertungsres. B-Wengi				7'100.00		
4896.18 Entnahme aus Neubewertungsres. B-Schwandi				5'500.00		
999 Abschluss	492'691.35					137'075.25
Nettoaufwand		492'691.35				
Nettoertrag					137'075.25	
9990 Abschluss	492'691.35					137'075.25
9000.01 Ertragsüberschuss ER	492'691.35					
9001.01 Aufwandüberschuss ER						137'075.25

12.3 Erfolgsrechnung nach Sachgruppen

		Rechnung 2021		Budget 2021		Rechnung 2020	
		Aufwand	Ertrag	Aufwand	Ertrag	Aufwand	Ertrag
Erfolgsrechnung		19'948'545.08	19'948'545.08	15'325'796.00	14'933'913.00	16'258'716.22	16'258'716.22
Aufwandüberschuss					391'883.00		
3	Aufwand	19'346'125.70		15'311'476.00		15'981'558.52	
30	Personalaufwand	2'356'834.95		2'251'840.00		2'096'590.90	
300	Behörden und Kommissionen	161'450.25		154'050.00		146'727.30	
3000	Löhne, Tag- und Sitzungsgelder an Behörden und Kommissionen	161'450.25		154'050.00		146'727.30	
3000.01	Löhne, Tag- und Sitzungsgelder an Gemeinderat	64'880.00		50'360.00		65'120.00	
3000.02	Löhne, Tag- und Sitzungsgelder an Kommissionen	31'877.50		35'280.00		28'500.00	
3000.03	Löhne, Tag- und Sitzungsgelder an Bäuerten	38'502.90		42'130.00		35'942.30	
3000.04	Funktionsentschädigungen Feuerwehr	17'250.00		16'500.00		16'250.00	
3000.05	Löhne, Tag- und Sitzungsgelder an Ausschüsse			7'300.00			
3000.11	Löhne, Tag- + Sitzungsgelder B R'bach			500.00			
3000.12	Löhne, Tag- + Sitzungsgelder B Faltschen			360.00			
3000.13	Löhne, Tag- + Sitzungsgelder B Sch'tal	1'042.50		960.00			
3000.14	Löhne, Tag- + Sitzungsgelder B Kiental			300.00		150.00	
3000.15	Löhne, Tag- + Sitzungsgelder B Kien-Aris			360.00		165.00	
3000.17	Löhne, Tag- + Sitzungsgelder B Wengi	7'897.35				600.00	
301	Löhne des Verwaltungs- und Betriebspersonals	1'877'231.05		1'784'440.00		1'683'039.10	
3010	Löhne des Verwaltungs- und Betriebspersonals	1'877'231.05		1'784'440.00		1'683'039.10	
3010.01	Löhne des Verwaltungs- und Betriebspersonals	1'780'138.40		1'620'700.00		1'558'127.20	
3010.02	Löhne Schätzer	1'015.40		300.00		225.20	
3010.03	Feuerwehrsold-Übungen	19'380.00		31'800.00		15'980.00	

12.3 Erfolgsrechnung nach Sachgruppen

		Rechnung 2021		Budget 2021		Rechnung 2020	
		Aufwand	Ertrag	Aufwand	Ertrag	Aufwand	Ertrag
3010.05	Löhne Wanderwege	38'294.55		52'500.00		46'231.65	
3010.06	Feuerwehrsold-Einsätze	18'345.00		22'500.00		6'940.00	
3010.07	Wochenendpikett	6'840.00		6'840.00		6'780.00	
3010.09	Löhne Forstarbeiter	14'752.55		12'500.00		15'725.95	
3010.11	Löhne Reichenbach			6'000.00			
3010.12	Löhne Faltschen			4'000.00			
3010.13	Löhne Scharnachtal			11'300.00			
3010.14	Löhne Kiental			3'500.00			
3010.15	Löhne Kien-Aris			1'000.00			
3010.16	Löhne Reudlen			1'000.00			
3010.17	Löhne Wengi			7'500.00			
3010.18	Löhne Schwandi	1'350.35		3'000.00		2'282.10	
3010.20	Ferien + Überzeitsaldo Personal	3'715.00				30'747.00	
3010.99	Erwerbsersatz	-6'600.20					
305	Arbeitgeberbeiträge	271'771.50		256'250.00		236'175.05	
3050	AG-Beitr.AHV,IV,EO,ALV,Verwaltungskosten	113'852.90		107'250.00		99'351.55	
3050.01	AG-Beiträge AHV, IV, EO, ALV, Verwaltungskosten	113'852.90		107'250.00		99'351.55	
3052	AG-Beiträge an Pensionskassen	97'384.90		94'400.00		86'342.00	
3052.01	AG-Beiträge an Pensionskassen	97'384.90		94'400.00		86'342.00	
3053	AG-Beiträge an Unfallversicherungen	26'494.75		17'500.00		20'662.90	
3053.01	AG-Beiträge an Unfallversicherungen	26'494.75		17'500.00		20'662.90	
3054	AG-Beiträge an Familienausgleichskasse	28'246.20		31'250.00		24'707.85	
3054.01	AG-Beiträge an Familienausgleichskasse	28'246.20		31'250.00		24'707.85	

12.3 Erfolgsrechnung nach Sachgruppen

		Rechnung 2021		Budget 2021		Rechnung 2020	
		Aufwand	Ertrag	Aufwand	Ertrag	Aufwand	Ertrag
3055	AG-Beiträge an Krankentaggeldvers.	5'792.75		5'850.00		5'110.75	
3055.01	AG-Beiträge an Krankentaggeldversicherungen	5'792.75		5'850.00		5'110.75	
309	Übriger Personalaufwand	46'382.15		57'100.00		30'649.45	
3090	Aus- und Weiterbildung des Personals	40'363.65		51'520.00		26'659.65	
3090.01	Aus- und Weiterbildung des Personals	19'832.45		25'120.00		26'509.65	
3090.02	Fachausbildung Feuerwehrangehörige	14'931.20		22'000.00			
3090.03	Ausbildung Feuerwehrkorps	3'200.00		2'900.00			
3090.51	Aus- u. Weiterbild. Personal Wasser			500.00		150.00	
3090.61	Aus- u. Weiterbild. Personal Abwasser	760.00		500.00			
3090.71	Aus- u. Weiterbild. Personal Abfall	1'410.00		500.00			
3090.81	Aus- u. Weiterbild. Personal	230.00					
3099	Übriger Personalaufwand	6'018.50		5'580.00		3'989.80	
3099.01	Vertrauensärztliche Untersuchungen/Hilfsmittel	320.00		1'400.00		343.00	
3099.02	Ehrungen, Geschenke	5'698.50		4'180.00		3'646.80	
31	Sach- und übriger Betriebsaufwand	4'702'326.06		4'007'194.00		3'967'840.97	
310	Material- und Warenaufwand	246'674.02		413'900.00		401'662.25	
3100	Büromaterial	26'949.60		23'150.00		26'688.50	
3100.01	Büromaterial	26'949.60		23'050.00		26'325.70	
3100.61	Büromaterial			100.00		362.80	

12.3 Erfolgsrechnung nach Sachgruppen

		Rechnung 2021		Budget 2021		Rechnung 2020	
		Aufwand	Ertrag	Aufwand	Ertrag	Aufwand	Ertrag
3101	Betriebs-, Verbrauchsmaterial	25'368.65		155'130.00		135'396.70	
3101.01	Betriebs-, Verbrauchsmaterial	16'039.65		21'150.00		17'234.50	
3101.02	Bau- und Unterhaltsmaterial Strassen	2'137.85		7'000.00		4'932.45	
3101.03	Strassensignale + -markierung	7'100.05		12'000.00		12'832.95	
3101.04	Parkplatz Beschriftungen und Markierungen	91.10		500.00			
3101.11	Bau- und Unterhaltsmaterial Strassen Reichenbach			29'600.00		17'300.50	
3101.12	Bau- und Unterhaltsmaterial Strassen Faltschen			35'000.00		33'641.45	
3101.13	Bau- und Unterhaltsmaterial Strassen Scharnachtal			6'080.00		23'195.75	
3101.14	Bau- und Unterhaltsmaterial Strassen Kiental			12'000.00		10.80	
3101.15	Bau- und Unterhaltsmaterial Strassen Kien-Aris			5'000.00		-1'889.05	
3101.16	Bau- und Unterhaltsmaterial Strassen Reudlen			10'000.00		6'635.35	
3101.17	Bau- und Unterhaltsmaterial Strassen Wengi					19'464.20	
3101.18	Bau- und Unterhaltsmaterial Strassen Schwandi					94.25	
3101.26	Gemeinwerk B-Reudlen			7'500.00		1'897.00	
3101.27	Gemeinwerk B-Wengi			5'400.00		46.55	
3101.28	Gemeinwerk B-Schwandi			3'900.00			
3102	Drucksachen, Publikationen	24'602.82		34'150.00		51'091.95	
3102.01	Drucksachen, Publikationen	21'537.85		31'900.00		48'645.60	
3102.51	Drucksachen, Publikationen			250.00		37.15	
3102.71	Drucksachen, Publikationen	2'921.55		2'000.00		2'409.20	
3102.81	Drucksachen, Publikationen	143.42					
3103	Fachliteratur, Zeitschriften	1'270.00		1'600.00		1'043.10	
3103.01	Fachliteratur, Zeitschriften	1'270.00		1'600.00		1'043.10	
3104	Lehrmittel	129'903.75		131'970.00		113'094.65	
3104.01	Schulmaterial u. Lehrmittel	101'301.25		102'880.00		87'424.95	

12.3 Erfolgsrechnung nach Sachgruppen

		Rechnung 2021		Budget 2021		Rechnung 2020	
		Aufwand	Ertrag	Aufwand	Ertrag	Aufwand	Ertrag
3104.02	Werkmaterial	28'602.50		29'090.00		25'669.70	
3105	Lebensmittel	6'748.60		6'500.00		5'015.10	
3105.01	Lebensmittel	6'748.60		6'500.00		5'015.10	
3106	Medizinisches Material			700.00			
3106.01	Haarhygiene			700.00			
3109	Übriger Material- und Warenaufwand	31'830.60		60'700.00		69'332.25	
3109.01	Übriges Verbrauchsmaterial	8'721.10		7'200.00		22'888.70	
3109.02	Aktivitäten Anlässe Jugendarbeit	1'333.70		5'500.00		956.55	
3109.03	SBB-Generalabonnemente	14'045.00		42'000.00		42'000.00	
3109.51	Übriger Material- und Warenaufwand	62.70					
3109.61	Übriger Material- und Warenaufwand Mülönen	1'876.60		2'000.00		2'023.25	
3109.62	Übriger Material- und Warenaufwand Kiental	3'137.65		2'000.00		460.15	
3109.69	Übriger Material- und Warenaufwand Übrige			1'000.00		18.20	
3109.71	Übriger Material- und Warenaufwand	2'653.85		1'000.00		985.40	
311	Nicht aktivierbare Anlagen	215'402.15		234'560.00		184'880.44	
3110	Büromöbel und Geräte	37'418.40		30'000.00		17'447.40	
3110.01	Büromöbel und Geräte	37'418.40		30'000.00		17'447.40	
3111	Maschinen, Geräte und Fahrzeuge	58'620.70		87'600.00		80'798.79	
3111.01	Maschinen, Geräte und Fahrzeuge	43'900.90		46'300.00		43'568.19	
3111.51	Maschinen, Geräte und Fahrzeuge	3'775.80		10'000.00		3'486.00	
3111.52	Anschaffung Wasserzähler	3'041.15		8'000.00		286.75	
3111.61	Maschinen, Geräte und Fahrzeuge			5'000.00		2'007.00	

12.3 Erfolgsrechnung nach Sachgruppen

	Rechnung 2021		Budget 2021		Rechnung 2020	
	Aufwand	Ertrag	Aufwand	Ertrag	Aufwand	Ertrag
3111.62	Maschinen, Geräte, Fahrzeuge Kiental	557.10	5'000.00		2'745.25	
3111.71	Maschinen, Geräte und Fahrzeuge	7'345.75	13'300.00		28'705.60	
3112	Kleider, Wäsche, Vorhänge	23'239.95	40'500.00		15'841.95	
3112.01	Anschaffung von Dienstkleidern / Korpsmaterial FW	23'239.95	40'500.00		15'841.95	
3113	Hardware	45'302.25	32'000.00		34'109.70	
3113.01	Anschaffung von Hardware	21'184.45	12'000.00		17'052.30	
3113.02	Anschaffung iPad	24'117.80	20'000.00		17'057.40	
3118	Immateriellen Anlagen	24'705.60	17'200.00		26'598.50	
3118.01	Anschaffung von Software	19'705.60	17'200.00		26'598.50	
3118.81	Anschaffung von Software	5'000.00				
3119	Übrige nicht aktivierbare Anlagen	26'115.25	27'260.00		10'084.10	
3119.01	Anschaffung Turngeräte	3'790.90	4'400.00		68.00	
3119.02	Anschaffung Robidog	2'357.25	1'500.00		625.80	
3119.03	Anschaffung WC-Häuser	5'816.55			2'154.00	
3119.05	Anschaffung Mobilien	14'150.55	21'360.00		7'236.30	
312	Ver- und Entsorgung Liegenschaften Verwaltungsvermögen	167'366.30	174'350.00		154'888.80	
3120	Ver- und Entsorgung Liegenschaften Verwaltungsvermögen	167'366.30	174'350.00		154'888.80	
3120.01	Ver- und Entsorgung Liegenschaften Verwaltungsvermögen	71'491.95	81'950.00		69'859.50	
3120.02	Strom Strassenbeleuchtung	6'748.50	6'000.00		7'051.75	
3120.51	Ver- und Entsorgung Liegenschaften Verwaltungsvermögen	46'706.80	41'550.00		39'742.90	
3120.61	Ver- und Entsorgung Lieg. VV Mülönen	31'458.60	28'700.00		26'764.05	
3120.62	Ver- und Entsorg. Lieg. VV Kiental	10'372.05	14'500.00		10'802.90	

12.3 Erfolgsrechnung nach Sachgruppen

		Rechnung 2021		Budget 2021		Rechnung 2020	
		Aufwand	Ertrag	Aufwand	Ertrag	Aufwand	Ertrag
3120.63	Ver- und Entsorg. Lieg. VV Tschingel	424.95		1'500.00		503.25	
3120.69	Ver- und Entsorg. Lieg. VV Übrige	163.45		150.00		164.45	
313	Dienstleistungen und Honorare	1'122'017.89		1'119'284.00		1'160'135.78	
3130	Dienstleistungen Dritter	628'489.19		676'844.00		616'557.08	
3130.01	Dienstleistungen Dritter (Telefon, Internet, Porti, Allg.)	40'186.37		42'750.00		38'096.23	
3130.02	Betreibungskosten	1'389.75		1'500.00		2'415.15	
3130.03	Schülertransporte + Begleitungen	181'960.90		220'844.00		170'221.55	
3130.04	Bestattungskosten Mittelloser	3'485.40		5'000.00			
3130.06	Gebühren Einwohnerkontrolle	7'341.20		5'500.00		4'611.60	
3130.07	Gebühren Bauwesen	57'410.05		40'000.00		51'672.15	
3130.08	Gebühren Zivilstandswesen	2'122.00		3'000.00		2'766.00	
3130.09	Kulturelle Projekte / Beiträge	4'000.00		6'000.00		9'500.00	
3130.11	Kostenanteil Friedhof Frutigen	7'124.70		6'000.00		6'602.55	
3130.13	Feier Schulanfang/Schulschluss			16'000.00			
3130.14	Einbürgerungsgebühren	2'420.00		2'000.00			
3130.15	Nachbarliche Hilfeleistungen			1'400.00			
3130.16	Sirenen Fernsteuerung			900.00		891.75	
3130.17	Gebühren Benützung Kantonsstrasse	120.00				680.00	
3130.51	Dienstleistungen Dritter (Telefon, Internet, Porti, Allg.)	2'161.15		2'250.00		1'997.75	
3130.61	Dienstleistungen Dritter (Telefon, Internet, Porti, Allg.)	2'645.80		2'200.00		2'785.00	
3130.71	Abfallverwertung Kehricht	82'947.30		90'000.00		91'102.85	
3130.72	Abfallverwertung Deponiekosten	109'070.10		115'000.00		113'608.40	
3130.73	Abfallverwertung Spezialentsorgung	38'805.95		25'000.00		33'115.30	
3130.74	Abfallverwertung Altpapiersammlung	6'028.75		10'000.00		5'834.95	
3130.75	Abfallverwertung Giftmüll	1'503.10		500.00			
3130.76	Abfallverwertung Grünabfuhr	75'527.85		80'000.00		79'622.20	

12.3 Erfolgsrechnung nach Sachgruppen

		Rechnung 2021		Budget 2021		Rechnung 2020	
		Aufwand	Ertrag	Aufwand	Ertrag	Aufwand	Ertrag
3130.77	Dienstleistungen Dritter (Telefon, Internet, Porti, Allg.)	1'094.80		1'000.00		1'033.65	
3130.81	Dienstleistungen Dritter (Telefon, Internet, Porti, Allg.)	1'144.02					
3131	Planungen und Projektierungen Dritter					600.00	
3131.01	Revision Richtplan; Abbau/Deponie/Transporte ADT Standorte					600.00	
3132	Honor.ext.Berater,Gutachter,Fachexp.etc.	388'700.70		322'470.00		428'346.75	
3132.01	Honorare externe Berater, Gutachter, Fachexperten etc.	267'747.65		195'070.00		278'382.50	
3132.03	Kontrolle Parkplätze durch Externe	57'656.45		30'000.00		58'339.75	
3132.04	Öffentl. Beleucht. Nachführ, Netzinfo.system	520.45		1'700.00			
3132.05	Projekt Digitalisierung (Gästeinf.)					10'000.00	
3132.51	Honorare externe Berater, Gutachter, Fachexperten etc.			1'000.00		7'765.55	
3132.52	Trinkwasserproben	2'495.35		1'500.00		3'886.35	
3132.53	Externer Brunnenmeister	50'245.00		71'200.00		67'600.00	
3132.61	Honorare externe Berater, Gutachter, Fachexperten etc.	10'035.80		22'000.00		2'372.60	
3134	Sachversicherungsprämien	62'405.45		71'050.00		62'571.45	
3134.01	Sachversicherungsprämien	53'839.95		55'060.00		55'487.60	
3134.02	Beitrag an Einsatzkostenversicherung für ausserord. Lagen			9'000.00			
3134.51	Sachversicherungsprämien	3'213.25		3'200.00		3'181.25	
3134.61	Sachversicherungsprämien	2'143.25		2'000.00		2'119.20	
3134.71	Sachversicherungsprämien	2'093.35		1'790.00		1'783.40	
3134.81	Sachversicherungsprämien	1'115.65					
3136	Honorare privatärztlicher Tätigkeit	13'850.00		20'600.00		15'314.55	
3136.01	Honorare privatärztlicher Tätigkeit	13'850.00		20'600.00		15'314.55	

12.3 Erfolgsrechnung nach Sachgruppen

	Rechnung 2021		Budget 2021		Rechnung 2020	
	Aufwand	Ertrag	Aufwand	Ertrag	Aufwand	Ertrag
3137 Steuern und Abgaben	28'572.55		28'320.00		36'745.95	
3137.01 Liegenschaftssteuern	1'715.45		1'300.00		1'717.50	
3137.02 Schwellentelle	18'543.60		18'450.00		24'924.10	
3137.03 Steuern, Abgaben für Fahrzeuge	2'942.20		3'650.00		3'042.55	
3137.04 Radio- und Fernsehgebühren	395.00		320.00		730.00	
3137.51 Schwellentelle	3'055.45		3'000.00		4'296.70	
3137.61 Schwellentelle	1'416.15		1'500.00		1'939.45	
3137.71 Schwellentelle	55.65		100.00		95.65	
3137.81 Steuern, Abgaben für Fahrzeuge	449.05					
314 Baulicher Unterhalt und betrieblicher Unterhalt	1'852'549.60		1'337'745.00		1'435'724.65	
3140 Unterhalt an Grundstücken	40'081.30		43'800.00		30'521.85	
3140.01 Unterhalt an Grundstücken (unbebaute)	25'265.85		23'900.00		17'162.45	
3140.02 Unterhalt Kunstrasenplatz	8'050.30		10'700.00		11'767.55	
3140.03 Unterhalt Vita Parcours	1'168.65		1'000.00		841.85	
3140.04 Unterhalt Naturrasen			1'500.00			
3140.05 Unterhalt Langlaufloipe	5'596.50		6'700.00		750.00	
3141 Unterhalt Strassen/Verkehrswege	920'631.40		633'120.00		557'045.20	
3141.01 Unterhalt Strassen	138'705.80		104'700.00		67'077.70	
3141.02 Unterhalt Strassenbeleuchtung	6'005.35		30'000.00		23'757.40	
3141.03 Winterdienst	714'887.25		400'000.00		390'699.95	
3141.04 Unterhalt Fuss- und Wanderwege	52'055.15		75'000.00		52'257.90	
3141.05 Unterhalt öffentliche Anlagen	1'807.20		2'000.00		3'378.55	
3141.07 Unterhalt Strassen Sicherheitsmassnahmen	6'218.60		20'000.00		17'366.80	
3141.08 Weihnachtsbeleuchtung/Dorfbeflaggung	952.05		420.00		2'506.90	
3141.09 Unterhalt Parkplätze			1'000.00			

12.3 Erfolgsrechnung nach Sachgruppen

	Rechnung 2021		Budget 2021		Rechnung 2020	
	Aufwand	Ertrag	Aufwand	Ertrag	Aufwand	Ertrag
3143	Unterhalt übrige Tiefbauten		417'148.40	277'000.00	260'826.85	
3143.51	Unterhalt übrige Tiefbauten		65'610.90	80'000.00	73'678.25	
3143.61	Unterhalt übrige Tiefbauten		351'537.50	197'000.00	187'148.60	
3144	Unterhalt Hochbauten, Gebäude		412'218.50	349'855.00	413'093.50	
3144.01	Unterhalt Hochbauten, Gebäude		240'348.75	184'460.00	158'438.60	
3144.02	Unterhalt Brätlistellen		3'494.50	8'000.00	810.00	
3144.11	Unterhalt Hochbauten B Reichenbach		17'231.35	23'550.00	26'137.95	
3144.12	Unterhalt Hochbauten B Faltschen		7'941.65	9'825.00	10'869.40	
3144.13	Unterhalt Hochbauten B Scharnachtal		18'632.45	15'000.00	61'237.05	
3144.14	Unterhalt Hochbauten B Kiental		43'262.25	28'300.00	19'686.40	
3144.15	Unterhalt Hochbauten B Kien-Aris		11'931.70	17'670.00	14'554.05	
3144.16	Unterhalt Hochbauten B Reudlen		14'111.10	17'050.00	17'348.75	
3144.17	Unterhalt Hochbauten B Wengi		39'689.90	19'800.00	34'036.75	
3144.18	Unterhalt Hochbauten B Schwandi		12'973.65	26'200.00	49'095.60	
3144.51	Unterhalt Hochbauten Gebäude		2'601.20		2'161.50	
3144.71	Unterhalt Hochbauten, Gebäude				18'717.45	
3145	Unterhalt Wald		57'456.60	32'870.00	169'646.80	
3145.01	Waldunterhalt		38'250.55	30'870.00	61'107.40	
3145.02	Aufforstung und Pflege		1'143.50	2'000.00		
3145.49	Schutzwald Lehenweide/Howald				107'789.80	
3145.50	Unterhalt Schutzwald Sigrist		18'062.55		749.60	
3149	Unterhalt übrige Sachanlagen		5'013.40	1'100.00	4'590.45	
3149.01	Unterhalt Hundetoiletten		1'781.35	400.00	755.05	
3149.02	Unterhalt Öffentl. Toiletten		3'232.05	700.00	3'835.40	

12.3 Erfolgsrechnung nach Sachgruppen

	Rechnung 2021		Budget 2021		Rechnung 2020	
	Aufwand	Ertrag	Aufwand	Ertrag	Aufwand	Ertrag
315 Unterhalt Mobilien u.immater.Anlagen	207'225.78		214'040.00		235'986.80	
3150 Unterhalt Büromöbel und Geräte	774.15		3'000.00		2'367.85	
3150.01 Unterhalt Büromöbel, -geräte und -maschinen	774.15		3'000.00		2'367.85	
3151 Unterh.App.,Masch.,Geräte,Fahrz.,Werkz.	99'389.28		128'810.00		143'107.20	
3151.01 Unterhalt Apparate, Maschinen, Geräte, Fahrzeuge, Werkzeuge	59'983.75		67'590.00		59'029.05	
3151.02 Unterhalt Sportgeräte	1'583.75		1'800.00		333.10	
3151.03 Unterhalt Hydranten	525.50		1'200.00		1'555.80	
3151.51 Unterhalt Apparate, Maschinen, Geräte, Fahrzeuge, Werkzeuge	26'717.30		33'720.00		28'551.85	
3151.61 Unterh. Apparate, Masch., Geräte, Fz, Werkz. Mülener	2'636.40		15'000.00		42'366.65	
3151.62 Unterh. Apparate, Masch., Geräte, Fz., Werkz. Kiental	5'407.05		5'000.00		11'014.85	
3151.63 Unterh. Apparate, Masch., Geräte, Fz., Werkz. Tschingel			2'000.00			
3151.69 Unterh. Apparate, Masch., Geräte, Fz., Werkz. Übrige	1'426.40		1'000.00			
3151.71 Unterh. Apparate, Masch, Geräte, Fz, Werkz.	44.00		1'500.00		255.90	
3151.81 Unterhalt Apparate, Maschinen, Geräte, Fahrzeuge, Werkzeuge	1'065.13					
3153 Informatik-Unterhalt (Hardware)	6'208.85		5'500.00		16'880.55	
3153.01 Informatik Unterhalt Hardware	6'208.85		5'500.00		16'880.55	
3158 Unterhalt immaterielle Anlagen	92'127.65		67'200.00		63'867.90	
3158.01 Informatik Unterhalt Software	92'127.65		67'200.00		63'867.90	
3159 Unterhalt übrige mobile Anlagen	8'725.85		9'530.00		9'763.30	
3159.01 Unterhalt übrige mobile Anlagen	4'920.45		3'830.00		4'684.90	
3159.02 Diverser Unterhalt			700.00		194.95	
3159.03 Unterhalt Ruhebank	3'805.40		5'000.00		4'883.45	

12.3 Erfolgsrechnung nach Sachgruppen

	Rechnung 2021		Budget 2021		Rechnung 2020	
	Aufwand	Ertrag	Aufwand	Ertrag	Aufwand	Ertrag
316 Mieten, Leasing, Pachten, Benützungsgeb.	43'034.90		51'910.00		48'634.85	
3160 Miete und Pacht Liegenschaften	43'034.90		47'230.00		48'634.85	
3160.01 Mieten, Pacht, Baurechtszinsen	31'956.35		40'380.00		41'457.15	
3160.02 Miete Toi Toi	8'148.55		5'500.00		5'827.70	
3160.51 Mieten, Pacht, Baurechtszinsen	2'700.00		1'200.00		1'200.00	
3160.61 Mieten, Pacht, Baurechtszinsen	100.00		100.00		100.00	
3160.71 Mieten, Pacht, Baurechtszinsen	130.00		50.00		50.00	
3161 Mieten, Benützungskosten Anlagen			4'680.00			
3161.01 Pauschale Arbeitsplatz Forst			4'680.00			
317 Spesenentschädigungen	151'187.70		168'945.00		111'233.50	
3170 Reisekosten und Spesen	116'487.65		123'730.00		92'205.25	
3170.01 GV / Neuzuzüger / Kommission (Apéro; Essen)	691.90		5'500.00			
3170.02 Reisekosten und Spesen	98'250.05		86'730.00		79'296.05	
3170.04 Gemeinderats- und Verwaltungsausflug, Schlussessen	7'214.55		15'000.00		623.40	
3170.11 Reisekosten und Spesen B-R'bach			700.00			
3170.12 Reisekosten und Spesen B-Faltschen			1'500.00			
3170.13 Reisekosten und Spesen B-Sch'tal	129.50		2'500.00			
3170.14 Reiskosten und Spesen B-Kiental			800.00			
3170.17 Reisekosten und Spesen B-Wengi	282.95		1'000.00		25.00	
3170.18 Reisekosten und Spesen B-Schwandi	101.10				91.75	
3170.51 Reisekosten und Spesen	734.95		500.00		238.30	
3170.61 Reisekosten und Spesen	8'498.60		9'000.00		11'843.05	
3170.71 Reisekosten und Spesen	-50.40		500.00		87.70	

12.3 Erfolgsrechnung nach Sachgruppen

	Rechnung 2021		Budget 2021		Rechnung 2020	
	Aufwand	Ertrag	Aufwand	Ertrag	Aufwand	Ertrag
3170.81 Reisekosten und Spesen	634.45					
3171 Exkursionen, Schulreisen und Lager	34'700.05		45'215.00		19'028.25	
3171.01 Exkursionen, Schulreisen und Lager	1'201.00		4'500.00		1'361.30	
3171.02 Landschulwochen u. Lager	7'972.00		8'325.00		4'991.75	
3171.03 Exkursionen, Sport	22'978.10		27'390.00		10'895.20	
3171.04 Schulreisen					1'780.00	
3171.05 Schüleraustausch			1'000.00			
3171.08 Sporttage	2'548.95		4'000.00			
318 Wertberichtigungen auf Forderungen	26'059.01		43'800.00		51'052.55	
3180 Wertberichtigungen auf Forderungen	-5'000.00		10'000.00		14'000.00	
3180.01 Wertberichtigung für gefährdete Steuerguthaben	-5'000.00		10'000.00		14'000.00	
3181 Tatsächliche Forderungsverluste	31'059.01		33'800.00		37'052.55	
3181.01 Tatsächliche Forderungsverluste	2'430.96		300.00		1'319.95	
3181.02 Forderungsverluste periodische Steuern	28'628.05		33'500.00		35'732.60	
319 Verschiedener Betriebsaufwand	670'808.71		248'660.00		183'641.35	
3190 Schadenersatzleistungen	3'578.00		3'000.00		3'531.20	
3190.51 Schadenersatzleistungen	3'578.00		3'000.00		3'531.20	
3199 Übriger Betriebsaufwand	667'230.71		245'660.00		180'110.15	
3199.01 Gemeinderatskredit	9'172.45		12'500.00		11'083.40	
3199.02 Übriger Betriebsaufwand	43'333.85		22'760.00		37'820.35	
3199.03 Jungbürgerfeier	1'198.20		3'400.00			

12.3 Erfolgsrechnung nach Sachgruppen

	Rechnung 2021		Budget 2021		Rechnung 2020	
	Aufwand	Ertrag	Aufwand	Ertrag	Aufwand	Ertrag
3199.04 Vorsteuerkürzung	3'971.85		7'000.00		52'590.00	
3199.10 Forstprojekte			200'000.00		78'616.40	
3199.81 Forstprojekte	488'593.22					
3199.82 Seilkranprojekte	4'730.80					
3199.83 Biodiversität	12'828.88					
3199.84 Forstschutz	103'401.46					
33 Abschreibungen Verwaltungsvermögen	1'266'746.90		1'350'220.00		1'290'675.65	
330 Sachanlagen VV	1'245'663.90		1'313'120.00		1'250'611.65	
3300 Planm.Abschreibungen Sachanlagen	1'245'663.90		1'313'120.00		1'250'611.65	
3300.10 Planm. Abschreibungen VV Strassen/Wanderwege	116'895.00		140'300.00		121'477.05	
3300.30 Planm. Abschreibungen Übrige Tiefbauten VV	48'997.90		70'700.00		42'751.15	
3300.40 Planm. Abschreibungen Hochbauten VV	54'153.30		65'300.00		53'514.05	
3300.60 Planm. Abschreibungen Mobilien VV	54'666.50		65'860.00		48'373.40	
3300.90 Abschreibungen bestehendes VV	970'951.20		970'960.00		984'496.00	
332 Abschreibungen immaterielle Anlagen	21'083.00		37'100.00		40'064.00	
3320 Planm.Abschreibungen immat.Anlagen	21'083.00		37'100.00		40'064.00	
3320.01 Planm. Abschreibungen Informatik VV	21'083.00		37'100.00		40'064.00	
34 Finanzaufwand	217'343.15		61'150.00		645'774.85	
340 Zinsaufwand	30'636.65		37'700.00		39'467.35	

12.3 Erfolgsrechnung nach Sachgruppen

		Rechnung 2021		Budget 2021		Rechnung 2020	
		Aufwand	Ertrag	Aufwand	Ertrag	Aufwand	Ertrag
3401	Verzins.kurzfr.Finanzverbindlichkeiten	2'786.65		4'850.00		4'279.15	
3401.01	Zinsen auf kurzfristigen Schulden	2'786.65		4'850.00		4'279.15	
3406	Verzins.langfr.Finanzverbindlichkeiten	27'850.00		32'850.00		35'188.20	
3406.01	Zinsen auf mittel- und langfristigen Schulden	27'850.00		32'850.00		35'188.20	
343	Liegenschaftenaufwand Finanzvermögen	8'680.85		8'450.00		19'401.00	
3430	Baulicher Unterhalt Liegenschaften FV	4'890.75		3'250.00		15'741.70	
3430.01	Unterhalt öffentliche Anlagen	172.80				172.80	
3430.02	Unterhalt Altes Schulhaus	145.45				211.55	
3430.03	Unterhalt öffentliche Brunnen	4'572.50		3'250.00		2'389.30	
3430.04	Unterhalt Siegfried Schwandi					12'968.05	
3431	Nicht baul.Unterhalt Liegenschaften FV	1'800.00		3'600.00		1'800.00	
3431.01	Nicht baulicher Unterhalt Liegenschaften FV	1'800.00		3'600.00		1'800.00	
3439	Übriger Liegenschaftsaufwand FV	1'990.10		1'600.00		1'859.30	
3439.01	Wasser, Strom, Abwasser, Kehrichtgebühren	887.75		500.00		757.35	
3439.02	Sachversicherungsprämien	102.35		100.00		101.95	
3439.03	Entschädigung Reinigung durch externe	1'000.00		1'000.00		1'000.00	
344	Wertberichtigungen Anlagen FV	174'210.00				576'141.90	
3440	Wertberichtigungen Finanzanlagen FV	160'000.00				44'002.00	
3440.01	Wertberichtigungen auf Finanzanlagen FV	160'000.00				44'002.00	

12.3 Erfolgsrechnung nach Sachgruppen

	Rechnung 2021		Budget 2021		Rechnung 2020	
	Aufwand	Ertrag	Aufwand	Ertrag	Aufwand	Ertrag
3441 Wertberichtigung Sachanlagen FV	14'210.00				532'139.90	
3441.11 WB infolge Neubewertung B Reichenbach	11'340.00				3'918.00	
3441.13 WB infolge Neubewertung B Scharnachtal					140.00	
3441.14 WB infolge Neubewertung B Kiental					296'682.90	
3441.15 WB infolge Neubewertung B Kien-Aris	1'344.00				8'120.00	
3441.16 WB infolge Neubewertung B Reudlen					15'639.00	
3441.17 WB infolge Neubewertung B Wengi					85'140.00	
3441.18 WB infolge Neubewertung B Schwandi	1'526.00				122'500.00	
349 Verschiedener Finanzaufwand	3'815.65		15'000.00		10'764.60	
3499 Übriger Finanzaufwand	3'815.65		15'000.00		10'764.60	
3499.01 Vergütungszinsen NESKO	3'815.65		15'000.00		5'128.60	
3499.02 Differenz Münzautomaten					5'636.00	
35 Einlagen in Fonds und Spezialfinanzierungen	623'461.28		675'730.00		1'045'807.45	
351 Einlagen in Fonds u.Spez.fin.im EK	623'461.28		675'730.00		1'045'807.45	
3510 Einlagen in Spezialfinanzierungen EK	623'461.28		675'730.00		1'045'807.45	
3510.01 Einlage in Spezialfinanzierungen EK	240'225.28		58'680.00		264'492.55	
3510.10 Einlage in Spezialfinanzierung Werterhalt	329'586.00		358'500.00		240'600.00	
3510.11 Einlage in SF (EK) B-R'bach			22'030.00		117'662.05	
3510.12 Einlage in SF (EK) B-Faltschen			16'800.00		19'948.00	
3510.13 Einlage in SF (EK) B-Sch'tal			29'640.00		197'742.95	
3510.14 Einlage in SF (EK) B-Kiental			39'140.00		6'250.70	
3510.15 Einlage in SF (EK) B-Kien-Aris			31'510.00		34'439.95	
3510.16 Einlage in SF (EK) B-Reudlen			21'950.00		21'651.25	

12.3 Erfolgsrechnung nach Sachgruppen

		Rechnung 2021		Budget 2021		Rechnung 2020	
		Aufwand	Ertrag	Aufwand	Ertrag	Aufwand	Ertrag
3510.17	Einlage in SF (EK) B-Wengi			43'005.00			
3510.18	Einlage in SF (EK) Schwandi			24'475.00			
3510.50	Einlage Anschlussgeb.in Spezialfinanzierung WE	53'650.00		30'000.00		143'020.00	
36	Transferaufwand	6'324'125.01		6'294'212.00		6'390'950.35	
361	Entschädigungen an Gemeinwesen	3'214'164.86		3'250'520.00		3'134'184.20	
3610	Entschädigungen an Bund	1'800.00		1'900.00		1'899.00	
3610.61	Entschäd. an Bund	1'800.00		1'900.00		1'899.00	
3611	Entschädigungen an Kantone u. Konkordate	3'031'919.95		3'068'220.00		2'923'293.00	
3611.01	Entschädigungen an Kanton und Konkordate	1'932'535.25		2'108'320.00		1'953'412.90	
3611.02	Anteil Lehrerbesoldungen	1'086'295.00		945'500.00		956'289.75	
3611.03	Gehaltskosten Schulleitung	13'089.70		14'400.00		13'590.35	
3612	Entsch.an Gde. und Gde.verbände	169'788.81		169'400.00		196'871.25	
3612.01	Entschädigung an Gemeinden	34'301.45		41'600.00		38'260.25	
3612.02	Betreuung + Pflege in priv. Haushalten	1'000.00		800.00		800.00	
3612.05	Interne Verr. zwischen Allg. Haushalt und SF	134'487.36		127'000.00		157'811.00	
3614	Entschädigungen an öff. Unternehmungen	10'656.10		11'000.00		12'120.95	
3614.71	Gemeinde Frutigen, Kadaververbrennung	10'656.10		11'000.00		12'120.95	
362	Finanz- und Lastenausgleich	663'650.00		666'120.00		672'734.00	
3621	Finanz- und Lastenausgleich an Kanton	663'650.00		666'120.00		672'734.00	
3621.60	Lastenausgleich Neue Aufgabenteilung	663'650.00		666'120.00		672'734.00	

12.3 Erfolgsrechnung nach Sachgruppen

	Rechnung 2021		Budget 2021		Rechnung 2020	
	Aufwand	Ertrag	Aufwand	Ertrag	Aufwand	Ertrag
363 Beiträge an Gemeinwesen und Dritte	2'444'650.15		2'377'572.00		2'514'032.15	
3631 Beiträge an Kantone und Konkordate	1'181'049.70		1'211'332.00		1'169'855.00	
3631.01 Beiträge an Kantone und Konkordate	1'171'413.00		1'201'560.00		1'160'169.00	
3631.02 Pauschale Interventionskosten Polizei	8'369.70		8'372.00		8'349.00	
3631.61 Kantonaler Abwasserfonds	1'267.00		1'400.00		1'337.00	
3632 Beiträge an Gemeinden und Gde.verbände	423'520.65		405'600.00		365'363.20	
3632.01 Beiträge an Gemeinden und Gemeindeverbände	123'881.75		91'700.00		97'441.85	
3632.02 Beitrag an regionale Musikschule	86'017.90		80'500.00		83'468.70	
3632.03 Beiträge Quarta	62'589.00		48'000.00		67'669.55	
3632.04 IBEM Frutigen Kosten Betrieb			15'400.00			
3632.61 ARA Thunersee Betriebskosten	151'032.00		170'000.00		116'783.10	
3634 Beiträge an öffentliche Unternehmungen	206'539.25		201'935.00		183'717.30	
3634.01 Beiträge an öffentliche Unternehmungen	189'174.90		178'775.00		162'432.45	
3634.02 Kostenanteil Moonliner und RVK	3'976.35		8'000.00		7'519.85	
3634.04 Beitrag an Spitex Verein	3'388.00		5'160.00		3'765.00	
3634.05 Beitrag Förderverein Eymätteli	10'000.00		10'000.00		10'000.00	
3635 Beiträge an private Unternehmungen	219'450.00		165'200.00		374'550.00	
3635.01 Beitrag an private Unternehmungen	8'950.00		5'000.00		4'950.00	
3635.02 Beitrag an Sportbahnen Kiental AG	53'000.00				214'600.00	
3635.03 Beitrag an Hallenbad Aeschi + Frutigen	15'000.00		15'000.00		15'000.00	
3635.04 Beitrag Verein Dorfbibliothek Reichenbach	22'500.00		25'000.00		20'000.00	
3635.06 Beitrag TALK AG	120'000.00		120'000.00		120'000.00	
3635.07 Beiträge an Verbände			200.00			

12.3 Erfolgsrechnung nach Sachgruppen

	Rechnung 2021		Budget 2021		Rechnung 2020	
	Aufwand	Ertrag	Aufwand	Ertrag	Aufwand	Ertrag
3636 Beitr.an priv.Organisat.o.Erwerbszweck	412'025.70		392'005.00		419'393.60	
3636.01 Beiträge an private Organisationen ohne Erwerbszweck	31'727.35		29'325.00		37'068.00	
3636.02 Ehrungen Sport und Kultur	2'707.50		4'000.00			
3636.03 Beiträge an Weggenossenschaften aus LSVA	82'000.00		82'000.00		82'000.00	
3636.04 Gemeindebeitrag Offene Kinder- u. Jugendarbeit	4'421.20		16'000.00		13'067.85	
3636.05 Anteil IBEM Frutigen	282'197.15		222'750.00		278'322.75	
3636.06 Beitrag Planungsregion Kandertal	8'942.50		8'900.00		8'905.00	
3636.07 5-% Gemeindebeitrag an Strassen			29'000.00			
3636.61 Beiträge an private Organisationen ohne Erwerbszweck	30.00		30.00		30.00	
3637 Beiträge an private Haushalte	2'064.85		1'500.00		1'153.05	
3637.01 Beiträge für Private	2'064.85		1'500.00		1'153.05	
364 Wertberichtigungen Darlehen VV					70'000.00	
3640 Wertberichtigungen Darlehen VV					70'000.00	
3640.50 WB Darlehen VV an private Unternehmungen					70'000.00	
366 Abschreibungen Investitionsbeiträge	1'660.00					
3660 Planm.Abschreibungen Investitionsbeitr.	1'660.00					
3660.50 Planm. Abschreibungen Investitionsbeitr. an private Unternehmungen	1'660.00					
37 Durchlaufende Beiträge	40'307.00		41'900.00		6'938.00	
370 Durchlaufende Beiträge	40'307.00		41'900.00		6'938.00	

12.3 Erfolgsrechnung nach Sachgruppen

		Rechnung 2021		Budget 2021		Rechnung 2020	
		Aufwand	Ertrag	Aufwand	Ertrag	Aufwand	Ertrag
3705	Private Unternehmungen	40'307.00		41'900.00		6'938.00	
3705.01	Durchlaufende Beiträge an Private	40'307.00		41'900.00		6'938.00	
38	Ausserordentlicher Aufwand	3'732'681.35					
389	Einlagen in das Eigenkapital	3'732'681.35					
3893	Einlagen in Vorfinanzierungen des EK	3'186'839.35					
3893.01	Einlagen in Vorfinanzierungen des Eigenkapitals	3'186'839.35					
3896	Einlagen in Neubewertungsreserven	545'842.00					
3896.11	Einlage in Schwankungsres. B-Reichenbach	238'877.00					
3896.12	Einlage in Schwankungsres. B-Faltschen	23'450.00					
3896.13	Einlage in Schwankungsres. B-Scharnachtal	59'048.00					
3896.15	Einlage in Schwankungsres. B-Kien-Aris	101'082.00					
3896.16	Einlage in Schwankungsres. B-Reudlen	123'385.00					
39	Interne Verrechnungen	82'300.00		629'230.00		536'980.35	
391	Dienstleistungen	80'500.00		94'000.00		102'400.00	
3910	Int.Verr.von Dienstleistungen	80'500.00		94'000.00		102'400.00	
3910.01	Interne Verrechnung von Dienstleistungen	80'500.00		94'000.00		102'400.00	
392	Pacht, Mieten, Benützungskosten	1'800.00				1'800.00	
3920	Int.Verr.von Pacht,Mieten,Benützungsk.	1'800.00				1'800.00	
3920.01	Interne Verr. von Pacht, Mieten, Benützungskosten	1'800.00				1'800.00	

12.3 Erfolgsrechnung nach Sachgruppen

	Rechnung 2021		Budget 2021		Rechnung 2020	
	Aufwand	Ertrag	Aufwand	Ertrag	Aufwand	Ertrag
399	Übrige interne Verrechnungen		535'230.00		432'780.35	
3990	Übrige interne Verrechnungen		535'230.00		432'780.35	
3990.01	Übrige interne Verrechnungen		535'230.00		432'780.35	
4	Ertrag		19'844'408.43	14'872'593.00	16'059'233.72	
40	Fiskalertrag		8'455'417.35	7'246'200.00	7'709'633.25	
400	Direkte Steuern natürliche Personen		6'447'592.15	5'848'200.00	5'965'655.55	
4000	Einkommenssteuern natürliche Personen		5'726'339.90	5'257'700.00	5'333'267.60	
4000.01	Einkommenssteuern		5'707'122.00	5'292'000.00	5'379'872.95	
4000.20	Nachsteuern und Bussen Einkommensteuern		28'420.65	5'700.00	15'940.20	
4000.40	Aktive Steuerauscheidungen Einkommen		170'589.25	90'000.00	85'220.40	
4000.50	Passive Steuerauscheidungen Einkommen		-179'396.45	-130'000.00	-147'210.55	
4000.60	Pauschale Steueranrechnung NP		-395.55		-555.40	
4001	Vermögenssteuern natürliche Personen		620'381.55	535'000.00	561'638.80	
4001.01	Vermögenssteuern		610'712.35	535'000.00	568'761.70	
4001.40	Aktive Steuerauscheidungen Vermögen		53'280.60	35'000.00	29'752.10	
4001.50	Passive Steuerauscheidungen Vermögen		-43'611.40	-35'000.00	-36'875.00	
4002	Quellensteuern natürliche Personen		100'870.70	55'500.00	70'749.15	
4002.01	Quellensteuern		99'946.05	55'000.00	70'073.90	
4002.10	Quellensteuer aus BGSA		924.65	500.00	675.25	

12.3 Erfolgsrechnung nach Sachgruppen

	Rechnung 2021		Budget 2021		Rechnung 2020	
	Aufwand	Ertrag	Aufwand	Ertrag	Aufwand	Ertrag
401 Direkte Steuern juristische Personen		742'539.70		214'000.00		478'117.35
4010 Gewinnsteuern juristische Personen		741'819.05		200'000.00		475'297.40
4010.01 Gewinnsteuern		680'852.20		170'000.00		430'883.40
4010.40 Aktive Steuerauscheidungen Gewinnsteuern		112'933.70		85'000.00		46'515.90
4010.50 Passive Steuerauscheidungen Gewinnsteuern		-51'966.85		-55'000.00		-2'101.90
4011 Kapitalsteuern juristische Personen		720.65		12'000.00		3'414.50
4011.01 Kapitalsteuern		470.20		10'000.00		1'900.05
4011.40 Aktive Steuerauscheidungen Kapitalsteuern		863.55		2'500.00		2'353.60
4011.50 Passive Steuerauscheidungen Kapitalsteuern		-613.10		-500.00		-839.15
4019 Übrige direkte Steuern juristische Personen				2'000.00		-594.55
4019.01 Holdingsteuern				2'000.00		-594.55
402 Übrige direkte Steuern		1'098'794.80		1'026'000.00		1'123'118.10
4021 Grundsteuern		778'850.90		800'000.00		802'992.10
4021.01 Liegenschaftssteuern		778'850.90		800'000.00		802'992.10
4022 Vermögensgewinnsteuern		311'006.95		210'000.00		286'199.15
4022.01 Grundstückgewinnsteuern		122'605.75		70'000.00		123'037.40
4022.10 Sonderveranlagungen		188'401.20		140'000.00		163'161.75
4024 Erbschafts- und Schenkungssteuern		1'655.00		5'000.00		25'877.25
4024.01 Erbschafts- und Schenkungssteuern		1'655.00		5'000.00		25'877.25

12.3 Erfolgsrechnung nach Sachgruppen

		Rechnung 2021		Budget 2021		Rechnung 2020	
		Aufwand	Ertrag	Aufwand	Ertrag	Aufwand	Ertrag
4029	Eingang abgeschriebene Steuern		7'281.95		11'000.00		8'049.60
4029.01	Eingang abgeschriebener Steuern		7'281.95		11'000.00		8'049.60
403	Besitz- und Aufwandsteuern		166'490.70		158'000.00		142'742.25
4033	Hundesteuer		21'520.00		22'000.00		22'400.00
4033.01	Hundetaxe		21'520.00		22'000.00		22'400.00
4039	Übrige Besitz- und Aufwandsteuer		144'970.70		136'000.00		120'342.25
4039.02	Kurtaxen Chalets / FeWo		26'442.00		17'500.00		15'611.00
4039.03	Kurtaxen Hotels / Pensionen		51'785.00		46'700.00		38'385.00
4039.04	Kurtaxen Massenlager		19'101.00		23'500.00		17'911.00
4039.05	Kurtaxen Camping		1'036.00		2'300.00		2'542.00
4039.07	Kurtaxen Pauschal		46'606.70		46'000.00		45'893.25
42	Entgelte		2'396'581.81		2'145'740.00		2'407'229.32
420	Ersatzabgaben		209'514.05		205'000.00		206'978.40
4200	Ersatzabgaben		209'514.05		205'000.00		206'978.40
4200.01	Ersatzabgaben Feuerwehr		209'514.05		205'000.00		206'978.40
421	Gebühren für Amtshandlungen		94'263.00		74'800.00		89'464.80
4210	Gebühren für Amtshandlungen		94'263.00		74'800.00		89'464.80
4210.01	Gebühren Richebachmärit				2'800.00		
4210.02	Gebühren für Amtshandlungen (Einbürgerungen)				2'000.00		330.00
4210.03	Gebühren für Amtshandlungen (Einwohnerkontrolle)		23'443.40		20'000.00		21'723.80

12.3 Erfolgsrechnung nach Sachgruppen

		Rechnung 2021		Budget 2021		Rechnung 2020	
		Aufwand	Ertrag	Aufwand	Ertrag	Aufwand	Ertrag
4210.04	Gebühren für Amtshandlungen (Bauabteilung)		70'819.60		50'000.00		67'411.00
424	Benützungsgebühren u.Dienstleistungen		1'009'141.87		1'000'300.00		1'108'665.06
4240	Benützungsgebühren und Dienstleistungen		1'009'141.87		1'000'300.00		1'108'665.06
4240.01	Parkplatzgebühren		122'493.72		154'000.00		132'706.71
4240.02	Gemeindevignette Anteil Kiental - Griesalp		12'922.60		14'000.00		12'874.85
4240.03	Bestattungsgebühren		12'300.00		11'000.00		18'160.00
4240.04	Einnahmen Brätlistellen/Langlaufloipe/Stellplätze		3'987.30		1'300.00		1'862.85
4240.06	GSK Kosten Rechnungsführung/Sekretariat		15'000.00		15'000.00		15'000.00
4240.07	Benützungsgeb. und Dienstleistungen Forststrukturen				5'000.00		400.00
4240.55	Anschlussgeb. Wasser		20'950.00				76'450.00
4240.61	Benützungsgebühren und Dienstleistungen		649'150.85		630'000.00		646'492.85
4240.65	Anschlussgeb. Abwasser		32'700.00		30'000.00		66'570.05
4240.71	Benützungsgebühren und Dienstleistungen		139'637.40		140'000.00		138'147.75
425	Erlös aus Verkäufen		830'123.30		609'300.00		740'020.70
4250	Verkäufe		830'123.30		609'300.00		740'020.70
4250.01	Einnahmen Mittagsbetreuung		5'014.05		5'000.00		5'355.70
4250.02	Verkauf SBB-Generalabonnemente		15'975.00		44'500.00		28'671.00
4250.03	Verkaufserlös						40.00
4250.05	Holzerlös		43'120.00		4'500.00		19'862.20
4250.46	Holzerlös Lehenweide/Howald						120'084.20
4250.51	Erlös aus Wasserverkauf		476'524.20		460'000.00		471'283.15
4250.52	Erlös aus Energieverkauf		23'554.68		18'000.00		13'375.95
4250.53	Erlös aus Löschwasserbeiträgen		25'240.65		22'000.00		24'614.35
4250.54	Verkaufserlöse		4'878.05		300.00		517.75

12.3 Erfolgsrechnung nach Sachgruppen

		Rechnung 2021		Budget 2021		Rechnung 2020	
		Aufwand	Ertrag	Aufwand	Ertrag	Aufwand	Ertrag
4250.71	Verkauf von Containerplomben		57'169.65		55'000.00		56'216.40
4250.81	Holzerlös		178'647.02				
426	Rückererstattungen		219'846.94		214'340.00		223'377.13
4260	Rückerstattungen und Kostenbeteiligungen Dritter		219'846.94		214'340.00		223'377.13
4260.01	Rückerstattungen und Kostenbeteiligungen Dritter		46'598.51		53'740.00		50'027.80
4260.02	Rückerstattung alter Forderungen (EOS etc.)		611.60		600.00		726.13
4260.03	Rückerstattungen (Kautions iPad)		4'650.00		5'000.00		6'890.00
4260.51	Rückerstattungen und Kostenbeteiligungen Dritter		180.00				907.00
4260.61	Rückerstattungen und Kostenbeteiligungen Dritter		6'755.55				346.00
4260.71	Rückerstattungen und Kostenbeteiligungen Dritter		154'989.40		155'000.00		164'480.20
4260.81	Rückerstattungen und Kostenbeteiligungen Dritter		6'061.88				
427	Bussen		33'692.65		42'000.00		38'723.23
4270	Bussen		33'692.65		42'000.00		38'723.23
4270.01	Bussen		33'692.65		42'000.00		38'723.23
43	Verschiedene Erträge		21'003.16		11'250.00		38'394.75
430	Verschiedene betriebliche Erträge		14'803.16		9'250.00		12'994.75
4309	Übriger betrieblicher Ertrag		14'803.16		9'250.00		12'994.75
4309.01	Übriger betrieblicher Ertrag		491.30		150.00		3'020.85
4309.12	Übriger betrieblicher Ertrag Faltschen						644.05
4309.14	Übriger betrieblicher Ertrag B Kiental				1'800.00		60.00
4309.18	Übriger betrieblicher Ertrag B Schwandi		1'800.00		1'800.00		1'800.00

12.3 Erfolgsrechnung nach Sachgruppen

		Rechnung 2021		Budget 2021		Rechnung 2020	
		Aufwand	Ertrag	Aufwand	Ertrag	Aufwand	Ertrag
4309.71	Übriger betrieblicher Ertrag		3'674.81		500.00		2'764.60
4309.72	Papiersammlungen		8'837.05		5'000.00		4'705.25
431	Aktivierung Eigenleistungen		6'200.00		2'000.00		25'400.00
4312	Aktivierbare Projektierungskosten		6'200.00		2'000.00		25'400.00
4312.01	Aktivierbare Projektierungskosten		6'200.00		2'000.00		25'400.00
44	Finanzertrag		497'994.75		450'525.00		789'015.75
440	Zinsertrag		22'114.60		27'870.00		30'084.00
4401	Zinsen Forderungen und Kontokorrente		19'434.60		25'000.00		25'894.00
4401.02	Verzugszinsen NESKO		19'434.60		25'000.00		25'894.00
4402	Zinsen kurzfristige Finanzanlagen		2'680.00		2'870.00		4'190.00
4402.01	Zinsen auf Anlagen des Finanzvermögens		2'680.00		2'870.00		4'190.00
442	Beteiligungsertrag FV		525.00		500.00		525.00
4420	Dividenden		525.00		500.00		525.00
4420.01	Dividende AVAG		525.00		500.00		525.00
443	Liegenschaftenertrag FV		376'930.15		390'940.00		386'976.75
4430	Pacht- und Mietzinse Liegenschaften FV		376'930.15		390'940.00		386'976.75
4430.01	Miete- und Pachtzinse Liegenschaften FV		2'814.00		3'000.00		4'970.20
4430.11	Mietzinsen Liegenschaft FV B Reichenbach		46'080.00		46'080.00		46'080.00

12.3 Erfolgsrechnung nach Sachgruppen

	Rechnung 2021		Budget 2021		Rechnung 2020	
	Aufwand	Ertrag	Aufwand	Ertrag	Aufwand	Ertrag
4430.12		26'099.80		26'100.00		26'099.80
4430.13		40'230.00		45'360.00		40'660.00
4430.14		63'710.00		65'640.00		64'280.00
4430.15		41'580.00		49'180.00		49'159.00
4430.16		39'000.00		39'000.00		39'000.00
4430.17		65'246.35		64'440.00		64'562.75
4430.18		52'170.00		52'140.00		52'165.00
444	Wertberichtigungen Anlagen FV	68'040.00				342'360.00
4443	Marktwertanpassungen Liegenschaften	68'040.00				342'360.00
4443.11	Marktwertanpassungen Liegenschaften Reichenbach					97'720.00
4443.12	Marktwertanpassungen Liegenschaften Faltschen					3'500.00
4443.13	Marktwertanpassungen Liegenschaften Scharnachtal					218'320.00
4443.15	Marktwertanpassungen Liegenschaften Kien-Aris	68'040.00				
4443.18	Marktwertanpassungen Liegenschaften Schwandi					22'820.00
447	Liegenschaftenertrag VV	30'385.00		31'215.00		29'070.00
4470	Pacht- und Mietzinse Liegenschaften VV	21'310.00		19'015.00		21'450.00
4470.01	Miet- / Pacht- und Baurechtszinsen Liegenschaften VV	21'310.00		19'015.00		21'450.00
4479	Übrige Erträge Liegenschaften VV	9'075.00		12'200.00		7'620.00
4479.01	Miet- und Pachtzinsen Liegenschaften	9'075.00		12'200.00		7'620.00
45	Entnahmen Fonds u. Spezialfinanzierungen	3'355'963.95		315'645.00		530'856.30
450	Entnahmen aus Fonds u. Spez. fin. FK	32'698.00				135'156.30

12.3 Erfolgsrechnung nach Sachgruppen

		Rechnung 2021		Budget 2021		Rechnung 2020	
		Aufwand	Ertrag	Aufwand	Ertrag	Aufwand	Ertrag
4501	Entnahmen aus Fonds des FK		32'698.00				135'156.30
4501.01	Entnahme aus Ersatzbeitragfonds		32'698.00				135'156.30
451	Entnahmen aus Fonds u. Spez. fin. EK		3'323'265.95	315'645.00			395'700.00
4510	Entnahmen aus Spezialfinanzierungen d. EK		3'323'265.95	315'645.00			395'700.00
4510.01	Entnahmen aus Spezialfinanzierungen des EK		3'070'798.00	69'645.00			44'721.50
4510.17	Entnahme aus SF (EK) B-Wengi						9'368.00
4510.18	Entnahme aus SF (EK) B-Schwandi						61'912.10
4510.51	Entnahme aus Spezialfinanzierung Werterhalt		168'732.00	174'900.00			168'914.00
4510.61	Entnahme aus Spezialfinanzierung Werterhalt		13'831.20	11'100.00			14'231.70
4510.62	Entnahme aus SF WE (Unterhalt ER)		69'904.75	60'000.00			96'552.70
46	Transferertrag		4'148'879.41	3'734'373.00			3'672'604.00
460	Ertragsanteile		17'936.30	15'000.00			12'550.95
4600	Anteil an Bundeserträgen		17'936.30	15'000.00			12'550.95
4600.01	Ertragsanteile an Direkter Bundessteuer		17'936.30	15'000.00			12'550.95
461	Entschädigungen von Gemeinwesen		221'961.71	149'200.00			206'927.40
4611	Entsch. von Kantonen u. Konkordaten		87'474.35	32'200.00			49'116.40
4611.01	Entschädigungen von Kantonen und Konkordaten		85'459.00	30'100.00			45'769.50
4611.02	Inkassoprov. BECO Beherbergungsabgabe		2'015.35	2'100.00			346.90
4611.51	Entschädigungen von Kantonen und Konkordaten						3'000.00

12.3 Erfolgsrechnung nach Sachgruppen

	Rechnung 2021		Budget 2021		Rechnung 2020	
	Aufwand	Ertrag	Aufwand	Ertrag	Aufwand	Ertrag
4612 Entsch.v.Gemeinden u.Gde.verbänden		134'487.36		117'000.00		157'811.00
4612.05 Interne Verr. zwischen Allg. Haushalt und SF		134'487.36		117'000.00		157'811.00
462 Finanz- und Lastenausgleich		2'822'683.00		2'937'893.00		2'539'852.00
4621 Finanz- u.Lastenausgl. v.Kantonen u.Konkordaten		1'700'176.00		1'774'702.00		1'542'844.00
4621.50 Mindestausstattung		548'857.00		617'702.00		384'247.00
4621.60 Geografisch-topografischer Zuschuss		1'128'494.00		1'136'000.00		1'137'078.00
4621.61 Soziodemographischer Zuschuss		22'825.00		21'000.00		21'519.00
4622 Finanz-u.Lastenausgl.v.Gde.u.Gde.verbänden		1'122'507.00		1'163'191.00		997'008.00
4622.70 Disparitätenabbau Gemeinden		1'122'507.00		1'163'191.00		997'008.00
463 Beiträge von Gemeinwesen und Dritten		1'085'876.35		630'280.00		911'833.95
4631 Beiträge von Kantonen u. Konkordaten		793'640.60		427'700.00		571'941.60
4631.01 Kantonsbeiträge		118'072.10		368'500.00		387'041.60
4631.02 Kantonsbeitrag Schülertransporte		56'390.00		57'000.00		51'550.00
4631.03 Kantonsbeitrag Sicherungsmassnahmen				2'200.00		
4631.50 Kantonsbeitrag Schutzwald Sigris						41'600.00
4631.61 Kantonsbeiträge		39'250.00				91'750.00
4631.81 Kantonsbeiträge		579'928.50				
4632 Beiträge von Gemeinden u.Gde.verbänden		107'181.00		22'580.00		44'882.85
4632.01 Beiträge von Gemeinden		12'185.65		22'580.00		44'882.85
4632.81 Beiträge von Gemeinden		94'995.35				
4634 Beiträge von öffentl.Unternehmungen		8'175.75		10'000.00		119'456.50

12.3 Erfolgsrechnung nach Sachgruppen

		Rechnung 2021		Budget 2021		Rechnung 2020	
		Aufwand	Ertrag	Aufwand	Ertrag	Aufwand	Ertrag
4634.01	Beiträge von öffentl. Unternehmungen						93'305.00
4634.50	Beitr. öffentl. Unternehmen OSW Sigrist		182.15				14'151.20
4634.61	Betriebsbeiträge Aeschi + Frutigen		7'993.60		10'000.00		12'000.30
4635	Beiträge von privaten Unternehmungen		176'755.00		170'000.00		175'461.00
4635.01	Konzessionsgebühr BKW AG		176'755.00		170'000.00		175'461.00
4637	Beiträge von privaten Haushalten		124.00				92.00
4637.01	Beiträge von privaten Haushalten		124.00				92.00
469	Übriger Transferertrag		422.05		2'000.00		1'439.70
4699	Rückverteilungen		422.05		2'000.00		1'439.70
4699.01	Rückverteilung CO2 Abgabe		422.05		2'000.00		1'439.70
47	Durchlaufende Beiträge		40'307.00		41'900.00		6'938.00
470	Durchlaufende Beiträge		40'307.00		41'900.00		6'938.00
4705	Durchl.Beiträge v.priv.Unternehmungen		40'307.00		41'900.00		6'938.00
4705.01	Durchlaufende Beiträge von Privaten		40'307.00		41'900.00		6'938.00
48	Ausserordentlicher Ertrag		845'961.00		297'730.00		367'582.00
489	Entnahmen aus dem Eigenkapital		845'961.00		297'730.00		367'582.00
4893	Entnahmen aus Vorfinanzierungen des EK		96'018.00				
4893.01	Entnahmen aus Vorfinanzierungen des Eigenkapital		96'018.00				

12.3 Erfolgsrechnung nach Sachgruppen

		Rechnung 2021		Budget 2021		Rechnung 2020	
		Aufwand	Ertrag	Aufwand	Ertrag	Aufwand	Ertrag
4896	Entnahmen aus Neubewertungsreserven		749'943.00		297'730.00		367'582.00
4896.11	Entnahme aus Neubewertungsres. B-Reichenbach		328'198.00		106'100.00		3'918.00
4896.12	Entnahme aus Neubewertungsres. B-Faltschen		32'218.00		10'350.00		
4896.13	Entnahme aus Neubewertungsres. B-Scharnachtal		81'127.00		26'100.00		140.00
4896.14	Entnahme aus Neubewertungsres. B-Kiental				39'780.00		258'430.00
4896.15	Entnahme aus Neubewertungsres. B-Kien-Aris		138'879.00		45'900.00		8'120.00
4896.16	Entnahme aus Neubewertungsres. B-Reudlen		169'521.00		56'900.00		15'639.00
4896.17	Entnahme aus Neubewertungsres. B-Wengi				7'100.00		45'871.00
4896.18	Entnahme aus Neubewertungsres. B-Schwandi				5'500.00		35'464.00
49	Interne Verrechnungen		82'300.00		629'230.00		536'980.35
491	Dienstleistungen		80'500.00		94'000.00		102'400.00
4910	Int.Verr.von Dienstleistungen		80'500.00		94'000.00		102'400.00
4910.01	Interne Verrechnung von Dienstleistungen		80'500.00		94'000.00		102'400.00
492	Pacht, Mieten, Benützungskosten		1'800.00				1'800.00
4920	Int.Verr.von Pacht, Mieten, Benützungsk.		1'800.00				1'800.00
4920.01	Interne Verr. von Pacht, Mieten, Benützungskosten		1'800.00				1'800.00
499	Übrige interne Verrechnungen				535'230.00		432'780.35
4990	Übrige interne Verrechnungen				535'230.00		432'780.35
4990.01	Übrige interne Verrechnungen				535'230.00		432'780.35

12.3 Erfolgsrechnung nach Sachgruppen

	Rechnung 2021		Budget 2021		Rechnung 2020	
	Aufwand	Ertrag	Aufwand	Ertrag	Aufwand	Ertrag
9 Abschlusskonten	602'419.38	104'136.65	14'320.00	61'320.00	277'157.70	199'482.50
90 Abschluss Erfolgsrechnung	602'419.38	104'136.65	14'320.00	61'320.00	277'157.70	199'482.50
900 Abschluss Erfolgsrechnung	492'691.35					137'075.25
9000 Ertragsüberschuss	492'691.35					
9000.01 Ertragsüberschuss ER	492'691.35					
9001 Aufwandüberschuss						137'075.25
9001.01 Aufwandüberschuss ER						137'075.25
901 Abschluss Erfolgsrechnung SF	109'728.03	104'136.65	14'320.00	61'320.00	277'157.70	62'407.25
9010 Abschluss SF und Fonds im EK, Ertragsüberschuss	109'728.03		14'320.00		277'157.70	
9010.51 Ertragsüberschuss SF Wasser	109'728.03		14'320.00		84'083.45	
9010.61 Ertragsüberschuss SF Abwasser					193'074.25	
9011 Abschluss SF und Fonds im EK, Aufwandüberschuss		104'136.65		61'320.00		62'407.25
9011.31 Aufwandüberschuss SF Abfall		28'310.59		36'200.00		62'407.25
9011.61 Aufwandüberschuss SF Abwasser		75'826.06		25'120.00		

12.4 Investitionsrechnung nach Funktionen

	Rechnung 2021		Budget 2021		Rechnung 2020	
	Ausgaben	Einnahmen	Ausgaben	Einnahmen	Ausgaben	Einnahmen
0 INVESTITIONSRECHNUNG	1'286'780.40	1'286'780.40	2'356'000.00	2'356'000.00	2'486'331.60	2'486'331.60
00 Allgemeine Verwaltung Nettoausgaben			50'000.00	50'000.00		
02 Allgemeine Dienste Nettoausgaben			50'000.00	50'000.00		
022 Allgemeine Dienste Nettoausgaben			50'000.00	50'000.00		
0220 Allgemeine Dienste			50'000.00			
5200.02 Outsourcing EDV / Storage / Server			50'000.00			
2 Bildung Nettoausgaben	360'748.60	10'074.45	1'000'000.00		47'916.15	47'750.00
		350'674.15		1'000'000.00		166.15
21 Obligatorische Schule Nettoausgaben	360'748.60	10'074.45	1'000'000.00		47'916.15	47'750.00
		350'674.15		1'000'000.00		166.15
217 Schulliegenschaften Nettoausgaben	360'748.60	7'074.45	1'000'000.00		47'916.15	44'750.00
		353'674.15		1'000'000.00		3'166.15
2170 Schulliegenschaften	360'748.60	7'074.45	1'000'000.00		47'916.15	44'750.00
5040.02 KG Dorf R'bach, Neubau/Sanierung	360'748.60		1'000'000.00		38'977.05	
5040.03 SH Kien, Fassadensanierung					529.10	
5060.03 SH Sch'tal, Ersatz Ölheizung					8'410.00	
6310.01 SH Kien, Fassadensanierung, Kantonsbeitrag						44'750.00

12.4 Investitionsrechnung nach Funktionen

		Rechnung 2021		Budget 2021		Rechnung 2020	
		Ausgaben	Einnahmen	Ausgaben	Einnahmen	Ausgaben	Einnahmen
6310.02	KG Dorf R'bach, Neubau/Sanierung, Kantonsbeitrag		7'074.45				
218	Tagesbetreuung		3'000.00				3'000.00
	Nettoeinnahmen	3'000.00				3'000.00	
2180	Tagesbetreuung		3'000.00				3'000.00
6450.01	Rückzahlung Darlehen Kita Kinderzimmer GmbH		3'000.00				3'000.00
3	Kultur, Sport und Freizeit, Kirche			30'000.00		73'927.95	
	Nettoausgaben				30'000.00		73'927.95
33	Medien			30'000.00			
	Nettoausgaben				30'000.00		
332	Massenmedien			30'000.00			
	Nettoausgaben				30'000.00		
3320	Massenmedien			30'000.00			
5200.02	Webauftritt Gemeinde + Schule, Überarbeitung			30'000.00			
34	Sport und Freizeit					73'927.95	
	Nettoausgaben						73'927.95
341	Sport					73'927.95	
	Nettoausgaben						73'927.95
3410	Sport					73'927.95	
5040.01	Turnhalle Kien, Gesamtsanierung					73'927.95	

12.4 Investitionsrechnung nach Funktionen

	Rechnung 2021		Budget 2021		Rechnung 2020	
	Ausgaben	Einnahmen	Ausgaben	Einnahmen	Ausgaben	Einnahmen
6 Verkehr und Nachrichtenübermittlung	124'595.90	75'354.65	725'000.00	110'000.00	692'355.75	75'662.00
Nettoausgaben		49'241.25		615'000.00		616'693.75
61 Strassenverkehr	124'595.90	75'354.65	725'000.00	110'000.00	592'355.75	75'662.00
Nettoausgaben		49'241.25		615'000.00		516'693.75
615 Gemeindestrassen	124'595.90	75'354.65	725'000.00	110'000.00	592'355.75	75'662.00
Nettoausgaben		49'241.25		615'000.00		516'693.75
6150 Gemeindestrassen	124'595.90	75'354.65	725'000.00	110'000.00	573'826.05	75'662.00
5010.08 Hang- und Strassensicherung Fröschenmoos					33'167.40	
5010.09 Schulgässli, Strassenverbreiterung					49'070.50	
5010.24 Plattenweg Untere Gwanne, Sanierung					92'422.20	
5010.25 San Rüteliweg, Verzw. Kiental - bis Ursprungstrasse					25'665.55	
5010.27 Gde. Entwässerung Strassen, Digitale Aufnahme	-78'900.00		20'000.00		19'252.35	
5010.29 B Verbreit Verbindung Lengschwend- - Griesalpstr. Kiental	2'800.00				2'708.85	
5010.30 Griesalpstr. Verlegung entlang Tschingelsee	21'496.90				80'056.90	
5010.31 San. Bifänglistr. + Runsenbrücke, Kien					103'051.15	
5010.32 Schutz- / Leitplanke Wengi Schulweg und Hauptstrasse					51'323.35	
5010.33 ÜO Wengi EY, Basis- + Detailerschliessung, Landerwerb			305'000.00			
5040.01 Gde. Werkhof Mülönen, Neuabu	179'199.00		250'000.00		117'107.80	
5060.01 Transporter Strassenunterhalt			150'000.00			
6300.03 LANAT Bundesbeitr. San. Brücke Sesselbahn Kiental						10'575.00
6310.03 LANAT Kantonsbeitr. San. Brücke Sesselbahn Kiental						8'625.00
6310.04 Griesalpstr. Verlegung entlang Tschingelsee, Kantonsbeitrag		74'744.65				50'000.00
6370.01 Beiträge Private Haushalte Fröschenmoos						6'462.00
6370.02 ÜO Wengi EY, Grundeigentümerbeiträge				110'000.00		

12.4 Investitionsrechnung nach Funktionen

	Rechnung 2021		Budget 2021		Rechnung 2020	
	Ausgaben	Einnahmen	Ausgaben	Einnahmen	Ausgaben	Einnahmen
6370.03		610.00				
6155	Parkplätze				18'529.70	
5060.01	Gde. Einführung Parkplatzbewirtschaftung Anschaffungen				18'529.70	
62	Öffentlicher Verkehr				100'000.00	
	Nettoausgaben					100'000.00
622	Regionalverkehr				100'000.00	
	Nettoausgaben					100'000.00
6220	Regionalverkehr				100'000.00	
5610.01	Investitionsbeitrag Umbau Busbahnhof				100'000.00	
7	Umweltschutz und Raumordnung	649'066.75	66'940.05	401'000.00	938'251.20	570'468.55
	Nettoausgaben		582'126.70		401'000.00	367'782.65
71	Wasserversorgung	528'922.00	45'000.00	210'000.00	687'535.35	725'614.20
	Nettoausgaben		483'922.00		210'000.00	
	Nettoeinnahmen				38'078.85	
710	Wasserversorgung	528'922.00	45'000.00	210'000.00	687'535.35	725'614.20
	Nettoausgaben		483'922.00		210'000.00	
	Nettoeinnahmen				38'078.85	
7101	Wasserversorgung (Gemeindebetrieb)	528'922.00	45'000.00	210'000.00	687'535.35	725'614.20
5031.03	WV Sch'tal, Erschliessung Scharnachtal Nord				86'437.80	
5031.04	Sanierung Wasserleitung Untere Gwanne	2'101.85			219'018.95	

12.4 Investitionsrechnung nach Funktionen

	Rechnung 2021		Budget 2021		Rechnung 2020	
	Ausgaben	Einnahmen	Ausgaben	Einnahmen	Ausgaben	Einnahmen
5031.13	Wasserleitungen Griesalpstr. Kiental Dorf, Ersatz	244'243.70			1'900.00	
5031.14	Wasserleitung Gisel, Reudlen, Sanierung	275'282.45			6'328.70	
5031.15	WV Reudlen, Wasserleit. Rüteli-Holzmatte Ersatz	7'294.00			346'137.60	
5031.16	ÜO Wengi EY, Erschliessung			210'000.00		
5060.02	WV, UV Anlage Rüteli + Staldachern, Ersatz				27'712.30	
6300.01	WV Reudlen, Wasserleit. Rüteli - Holzmatte, Beitrag Bund					76'214.00
6310.02	Kantonsbeitrag Neubau Ringleitung					328'201.00
6310.05	UV Anl. Staldachere + Rüteli, Kantonsbeitrag					34'583.00
6310.06	WV Reudlen, Wasserleit. Rüteli - Holzmatte, Kantonsbeitrag					134'892.00
6310.07	WV Sch'tal, Erschliessung Scharnachtal Nord, Kantonsbeitrag					43'728.00
6340.04	Erschliessung Scharnachtal Nord, GVB Beitrag 4 Hydranten		12'000.00			
6340.05	Wasserleit. Rüteli - Holzmatte, GVB Beitrag 7 Hydranten					21'000.00
6340.06	San. Wasserleitung Untere Gwanne, GVB Beitrag 3 Hydranten		6'000.00			
6340.07	Wasserleitung Gisel, Sanierung, GVB Beitrag 4 Hydranten		12'000.00			
6340.08	Wasserleitung Griesalpstr., GVB Beitrag 5 Hydranten		15'000.00			
6350.01	WV Reudlen, Wasserleit. Rüteli - Holzmatte, Beitrag Alpinfra					85'000.00
6370.02	Sanierung Wasserleitung Untere Gwanne, Beiträge Privater					1'996.20
72	Abwasserentsorgung	10'686.25	21'940.05	91'000.00	110'251.05	-155'145.65
	Nettoausgaben				91'000.00	265'396.70
	Nettoeinnahmen	11'253.80				
720	Abwasserentsorgung	10'686.25	21'940.05	91'000.00	110'251.05	-155'145.65
	Nettoausgaben				91'000.00	265'396.70
	Nettoeinnahmen	11'253.80				
7201	Abwasserentsorgung (Gemeindebetrieb)	10'686.25	21'940.05	91'000.00	110'251.05	-155'145.65
5032.09	Abwasserleit. Reudlen- bis Schützenbrücke, Sanierung				99'417.40	

12.4 Investitionsrechnung nach Funktionen

	Rechnung 2021		Budget 2021		Rechnung 2020	
	Ausgaben	Einnahmen	Ausgaben	Einnahmen	Ausgaben	Einnahmen
5032.10	ÜO Wengi EY, Erschliessung		45'000.00			
5620.01	Investitionsbeitr. ARA Thunersee	10'686.25	46'000.00		10'833.65	
6300.01	ARA Thunersee, Subventionen					-185'145.65
6350.01	Sanierung Reudlen- bis Schützenbrücke, Beitrag Alpinfra					30'000.00
73	Abfall	88'542.80	100'000.00		15'000.00	
	Nettoausgaben		88'542.80	100'000.00		15'000.00
730	Abfall	88'542.80	100'000.00		15'000.00	
	Nettoausgaben		88'542.80	100'000.00		15'000.00
7301	Abfall (Gemeindebetrieb)	88'542.80	100'000.00		15'000.00	
5040.01	Neuorganisation Entsorgungsstation Mülönen	25'606.30	100'000.00			
5060.02	Teleskoplader für Entsorgungsstation Mülönen	62'936.50				
5540.01	AVAG AG 150 Aktien à nom. CHF				15'000.00	
77	Übriger Umweltschutz	20'915.70			125'464.80	
	Nettoausgaben		20'915.70			125'464.80
771	Friedhof und Bestattung	20'915.70			125'464.80	
	Nettoausgaben		20'915.70			125'464.80
7710	Friedhof und Bestattung allgemein	20'915.70			125'464.80	
5010.01	Sanierung Gehwege (Belag)				22'415.05	
5030.01	Gemeinschaftsgrab	20'915.70			103'049.75	
8	Volkswirtschaft		40'000.00		40'000.00	
	Nettoausgaben			40'000.00		40'000.00

12.4 Investitionsrechnung nach Funktionen

	Rechnung 2021		Budget 2021		Rechnung 2020	
	Ausgaben	Einnahmen	Ausgaben	Einnahmen	Ausgaben	Einnahmen
84	Tourismus		40'000.00		40'000.00	
	Nettoausgaben			40'000.00		40'000.00
840	Tourismus		40'000.00		40'000.00	
	Nettoausgaben			40'000.00		40'000.00
8400	Tourismus		40'000.00		40'000.00	
5060.01	E-Bike Ladesationen		40'000.00			
5450.01	Darlehen Sportbahnen Kiental AG				40'000.00	
9	Finanzen und Steuern	152'369.15	1'134'411.25	110'000.00	2'246'000.00	693'880.55
	Nettoeinnahmen	982'042.10		2'136'000.00		1'098'570.50
99	Nicht aufgeteilte Posten	152'369.15	1'134'411.25	110'000.00	2'246'000.00	693'880.55
	Nettoeinnahmen	982'042.10		2'136'000.00		1'098'570.50
999	Abschluss	152'369.15	1'134'411.25	110'000.00	2'246'000.00	693'880.55
	Nettoeinnahmen	982'042.10		2'136'000.00		1'098'570.50
9990	Abschluss	152'369.15	1'134'411.25	110'000.00	2'246'000.00	693'880.55
5900.01	Passivierte Einnahmen	152'369.15		110'000.00		693'880.55
6900.01	Aktivierte Ausgaben		1'134'411.25		2'246'000.00	1'792'451.05

13.5 Investitionsrechnung nach Sachgruppen

		Rechnung 2021		Budget 2021		Rechnung 2020	
		Ausgaben	Einnahmen	Ausgaben	Einnahmen	Ausgaben	Einnahmen
	Investitionsrechnung	1'286'780.40	1'286'780.40	2'356'000.00	2'356'000.00	2'486'331.60	2'486'331.60
5	Investitionsausgaben	1'286'780.40		2'356'000.00		2'486'331.60	
50	Sachanlagen	1'123'725.00		2'120'000.00		1'626'617.40	
5010	Strassen/Verkehrswege	-54'603.10		325'000.00		479'133.30	
5010.01	Strassen/Verkehrswege	-54'603.10		325'000.00		479'133.30	
5030	Übrige Tiefbauten allgemein	20'915.70				103'049.75	
5030.01	Übrige Tiefbauten allgemein	20'915.70				103'049.75	
5031	Tiefbauten Wasserversorgung	528'922.00		210'000.00		659'823.05	
5031.01	Tiefbauten Wasserversorgung	528'922.00		210'000.00		659'823.05	
5032	Tiefbauten Abwasserentsorgung			45'000.00		99'417.40	
5032.01	Tiefbauten Abwasserbeseitigung			45'000.00		99'417.40	
5040	Hochbauten	565'553.90		1'350'000.00		230'541.90	
5040.01	Hochbauten	539'947.60		1'350'000.00		230'541.90	
5040.71	Hochbauten Abfall	25'606.30					
5060	Mobilien	62'936.50		190'000.00		54'652.00	
5060.01	Mobilien Allg. Haushalt			190'000.00		26'939.70	
5060.51	Mobilien Wasser					27'712.30	
5060.71	Mobilien Abfall	62'936.50					
52	Immaterielle Anlagen			80'000.00			

13.5 Investitionsrechnung nach Sachgruppen

		Rechnung 2021		Budget 2021		Rechnung 2020	
		Ausgaben	Einnahmen	Ausgaben	Einnahmen	Ausgaben	Einnahmen
5200	Informatik			80'000.00			
5200.01	Informatik			80'000.00			
54	Darlehen					40'000.00	
5450	Darlehen an private Unternehmungen					40'000.00	
5450.01	Darlehen an private Unternehmungen					40'000.00	
55	Beteiligungen und Grundkapitalien					15'000.00	
5540	Beteiligungen an öffentl.Unternehmungen					15'000.00	
5540.01	Beteiligungen an öffentl. Unternehmungen					15'000.00	
56	Eigene Investitionsbeiträge	10'686.25		46'000.00		110'833.65	
5610	Inv.beiträge an Kantone und Konkordate					100'000.00	
5610.01	Inv.beiträge an Kantone und Konkordate					100'000.00	
5620	Inv.beiträge Gemeinden u.Gde.verbänden	10'686.25		46'000.00		10'833.65	
5620.01	Inv.beiträge Gemeindeverband	10'686.25		46'000.00		10'833.65	
59	Übertrag an Bilanz	152'369.15		110'000.00		693'880.55	
5900	Passivierte Einnahmen	152'369.15		110'000.00		693'880.55	
5900.01	Passivierte Einnahmen	152'369.15		110'000.00		693'880.55	
6	Investitionseinnahmen		1'286'780.40		2'356'000.00		2'486'331.60
63	Investitionsbeiträge f.eigene Rechnung		149'369.15		110'000.00		690'880.55

13.5 Investitionsrechnung nach Sachgruppen

		Rechnung 2021		Budget 2021		Rechnung 2020	
		Ausgaben	Einnahmen	Ausgaben	Einnahmen	Ausgaben	Einnahmen
6300	Investitionsbeiträge vom Bund		21'940.05				-98'356.65
6300.01	Investitionsbeiträge Bund		21'940.05				-98'356.65
6310	Investitionsbeiträge von Kantonen u.Konkordaten		81'819.10				644'779.00
6310.01	Investitionsbeiträge von Kantonen		81'819.10				644'779.00
6340	Inv.beiträge von öff.Unternehmungen		45'000.00				21'000.00
6340.01	Investitionsbeiträge von öffentlichen Unternehmungen		45'000.00				21'000.00
6350	Investitionsbeiträge privaten Unternehmungen						115'000.00
6350.01	Investitionsbeiträge privater Unternehmungen						115'000.00
6370	Investitionsbeiträge private Haushalte		610.00		110'000.00		8'458.20
6370.01	Investitionsbeiträge private Haushalte		610.00		110'000.00		8'458.20
64	Rückzahlung von Darlehen		3'000.00				3'000.00
6450	Rückz.v.Darlehen an priv.Unternehmungen		3'000.00				3'000.00
6450.01	Rückz. von Darlehen an private Unternehmungen		3'000.00				3'000.00
69	Übertrag an Bilanz		1'134'411.25		2'246'000.00		1'792'451.05
6900	Aktivierete Ausgaben		1'134'411.25		2'246'000.00		1'792'451.05
6900.01	Aktivierete Ausgaben		1'134'411.25		2'246'000.00		1'792'451.05
	Nettoinvestitionen	982'042.10		2'136'000.00		1'098'570.50	

12.6	Bäuert Rechnungen	Rechnung 2021		Budget 2021		Rechnung 2020	
		Aufwand	Ertrag	Aufwand	Ertrag	Aufwand	Ertrag
0122	Exekutive Bäuert Reichenbach	6'048.00		7'130.00	7'130.00	8'335.05	8'335.05
3000.03	Löhne, Tag- und Sitzungsgelder an Bäuerten	3'965.00		4'760.00		5'264.00	
3053.01	AG-Beiträge an Unfallversicherungen	16.20				33.85	
3170.02	Reisekosten und Spesen	269.80		200.00		249.50	
3199.02	Übriger Betriebsaufwand	1'797.00		2'170.00		2'787.70	
4510.01	Entnahmen aus Spezialfinanzierungen des EK				2'170.00		2'787.70
4990.01	Übrige interne Verrechnungen				4'960.00		5'547.35
2172	Schulliegenschaft Bäuert Reichenbach	94'435.25	280.00	80'150.00	80'150.00	88'140.85	88'140.85
3000.01	Löhne, Tag- und Sitzungsgelder an Gemeinderat	1'155.00					
3000.02	Löhne, Tag- und Sitzungsgelder an Kommissionen	1'080.00					
3000.03	Löhne, Tag- und Sitzungsgelder an Bäuerten	360.00					
3010.01	Löhne des Verwaltungs- und Betriebspersonals	39'721.40		37'800.00		39'514.30	
3050.01	AG-Beiträge AHV, IV, EO, ALV, Verwaltungskosten	2'601.80		2'400.00		2'586.40	
3052.01	AG-Beiträge an Pensionskassen	2'832.45		3'200.00		2'835.90	
3053.01	AG-Beiträge an Unfallversicherungen	285.30		300.00		285.25	
3054.01	AG-Beiträge an Familienausgleichskasse	640.80		700.00		637.35	
3055.01	AG-Beiträge an Krankentaggeldversicherungen	130.05		100.00		129.00	
3134.01	Sachversicherungsprämien	2'911.00		2'550.00		2'889.95	
3137.01	Liegenschaftssteuern	396.50		400.00		396.50	
3137.02	Schwellentelle	248.25		300.00		310.40	
3144.01	Unterhalt Hochbauten, Gebäude	42'041.20		32'400.00		38'555.80	
3170.02	Reisekosten und Spesen	31.50					
4309.01	Übriger betrieblicher Ertrag		280.00				425.10
4990.01	Übrige interne Verrechnungen				80'150.00		87'715.75
9632	Liegenschaften FV Reichenbach	28'788.85	46'080.00	46'080.00	46'080.00	147'718.00	147'718.00
3000.11	Löhne, Tag- + Sitzungsgelder B R'bach	217.50		500.00			
3144.11	Unterhalt Hochbauten B Reichenbach	17'231.35		23'550.00		26'137.95	

12.6	Bäuert Rechnungen	Rechnung 2021		Budget 2021		Rechnung 2020	
		Aufwand	Ertrag	Aufwand	Ertrag	Aufwand	Ertrag
3441.11	WB infolge Neubewertung B Reichenbach	11'340.00				3'918.00	
3510.11	Einlage in SF (EK) B-R'bach			22'030.00		117'662.05	
4430.11	Mietzinsen Liegenschaft FV B Reichenbach		46'080.00		46'080.00		46'080.00
4443.11	Marktwertanpassungen Liegenschaften Reichenbach						97'720.00
4896.11	Entnahme aus Neubewertungsres. B-Reichenbach						3'918.00

12.6	Bäuert Rechnungen	Rechnung 2021		Budget 2021		Rechnung 2020	
		Aufwand	Ertrag	Aufwand	Ertrag	Aufwand	Ertrag
0123	Exekutive Bäuert Faltschen	5'922.15		10'860.00	10'860.00	4'065.85	4'065.85
3000.03	Löhne, Tag- und Sitzungsgelder an Bäuerten	3'477.50		3'860.00		2'730.00	
3050.01	AG-Beiträge AHV, IV, EO, ALV, Verwaltungskosten	51.15				56.10	
3053.01	AG-Beiträge an Unfallversicherungen	7.65				7.75	
3054.01	AG-Beiträge an Familienausgleichskasse	12.65				13.95	
3055.01	AG-Beiträge an Krankentaggeldversicherungen	2.75				3.00	
3170.02	Reisekosten und Spesen	200.00		500.00		200.00	
3199.02	Übriger Betriebsaufwand	2'170.45		6'500.00		1'055.05	
4510.01	Entnahmen aus Spezialfinanzierungen des EK				6'500.00		1'055.05
4990.01	Übrige interne Verrechnungen				4'360.00		3'010.80
2173	Schulliegenschaft Bäuert Faltschen	59'012.10	1'754.85	43'200.00	68'870.00	40'976.90	40'976.90
3000.03	Löhne, Tag- und Sitzungsgelder an Bäuerten	457.50		570.00		420.00	
3010.01	Löhne des Verwaltungs- und Betriebspersonals	21'841.30		21'600.00		20'634.40	
3050.01	AG-Beiträge AHV, IV, EO, ALV, Verwaltungskosten	1'180.45		1'400.00		1'285.10	
3052.01	AG-Beiträge an Pensionskassen	2'780.40		1'600.00		2'359.20	
3053.01	AG-Beiträge an Unfallversicherungen	138.45		150.00		150.25	
3054.01	AG-Beiträge an Familienausgleichskasse	322.20		400.00		316.80	
3055.01	AG-Beiträge an Krankentaggeldversicherungen	63.35		100.00		67.60	
3134.01	Sachversicherungsprämien	1'356.65		1'330.00		1'328.20	
3144.01	Unterhalt Hochbauten, Gebäude	30'129.80		15'750.00		13'665.30	
3170.02	Reisekosten und Spesen	742.00		300.00		750.05	
4260.01	Rückerstattungen und Kostenbeteiligungen Dritter		1'754.85				
4309.01	Übriger betrieblicher Ertrag						1'250.20
4990.01	Übrige interne Verrechnungen				68'870.00		39'726.70
8203	Forstbetrieb B Faltschen	38'469.60	38'469.60	19'105.00	19'105.00	35'064.80	35'064.80
3000.03	Löhne, Tag- und Sitzungsgelder an Bäuerten	465.00		1'800.00		630.00	
3010.09	Löhne Forstarbeiter	13'061.75		12'500.00		15'175.25	

12.6	Bäuert Rechnungen	Rechnung 2021		Budget 2021		Rechnung 2020	
		Aufwand	Ertrag	Aufwand	Ertrag	Aufwand	Ertrag
3050.01	AG-Beiträge AHV, IV, EO, ALV, Verwaltungskosten	214.55				248.30	
3053.01	AG-Beiträge an Unfallversicherungen	495.55				608.25	
3054.01	AG-Beiträge an Familienausgleichskasse	53.00				61.55	
3055.01	AG-Beiträge an Krankentaggeldversicherungen	1.45				2.15	
3134.01	Sachversicherungsprämien	576.20		580.00		571.75	
3137.01	Liegenschaftssteuern	432.50		400.00		432.50	
3137.02	Schwellentelle	405.45		400.00		538.15	
3144.12	Unterhalt Hochbauten B Faltschen	894.80		525.00		573.55	
3145.01	Waldunterhalt	17'252.45		400.00		11'615.75	
3145.02	Aufforstung und Pflege	571.75					
3170.02	Reisekosten und Spesen	4'045.15		2'500.00		4'607.60	
4250.05	Holzerlös		19'051.55				7'713.00
4430.01	Miete- und Pachtzinse Liegenschaften FV		100.00		500.00		250.00
4510.01	Entnahmen aus Spezialfinanzierungen des EK		19'318.05		18'605.00		20'054.95
4631.01	Kantonsbeiträge						7'046.85
9632	Liegenschaften FV Faltschen	7'046.85	26'099.80	26'100.00	26'100.00	30'243.85	26'743.85
3144.12	Unterhalt Hochbauten B Faltschen	7'046.85		9'300.00		10'295.85	
3510.12	Einlage in SF (EK) B-Faltschen			16'800.00		19'948.00	
4309.12	Übriger betrieblicher Ertrag Faltschen						644.05
4430.12	Mietzinsen Liegenschaft FV B Faltschen		26'099.80		26'100.00		26'099.80
4443.12	Marktwertanpassungen Liegenschaften Faltschen						3'500.00

12.6	Bäuert Rechnungen	Rechnung 2021		Budget 2021		Rechnung 2020	
		Aufwand	Ertrag	Aufwand	Ertrag	Aufwand	Ertrag
0124	Exekutive Bäuert Scharnachtal	5'100.55		5'360.00	5'360.00	3'683.85	3'683.85
3000.03	Löhne, Tag- und Sitzungsgelder an Bäuerten	2'815.00		3'260.00		2'160.00	
3053.01	AG-Beiträge an Unfallversicherungen	2.80				2.25	
3170.02	Reisekosten und Spesen	271.00		200.00		200.00	
3199.02	Übriger Betriebsaufwand	2'011.75		1'900.00		1'321.60	
4510.01	Entnahmen aus Spezialfinanzierungen des EK				1'900.00		1'321.60
4990.01	Übrige interne Verrechnungen				3'460.00		2'362.25
2174	Schulliegenschaft Bäuert Scharnachtal	46'786.65		55'220.00	66'220.00	55'371.10	55'371.10
3000.03	Löhne, Tag- und Sitzungsgelder an Bäuerten			420.00			
3010.01	Löhne des Verwaltungs- und Betriebspersonals	28'966.85		27'200.00		27'904.25	
3050.01	AG-Beiträge AHV, IV, EO, ALV, Verwaltungskosten	1'575.30		1'700.00		1'602.25	
3052.01	AG-Beiträge an Pensionskassen	2'148.00		2'100.00		2'140.45	
3053.01	AG-Beiträge an Unfallversicherungen	185.00		200.00		185.30	
3054.01	AG-Beiträge an Familienausgleichskasse	388.00		500.00		395.00	
3055.01	AG-Beiträge an Krankentaggeldversicherungen	83.80		100.00		81.90	
3134.01	Sachversicherungsprämien	1'452.05		1'800.00		1'845.40	
3144.01	Unterhalt Hochbauten, Gebäude	10'363.85		21'200.00		19'782.65	
3170.02	Reisekosten und Spesen	241.80				51.90	
3300.40	Planm. Abschreibungen Hochbauten VV	1'382.00				1'382.00	
4990.01	Übrige interne Verrechnungen				66'220.00		55'371.10
8204	Forstbetrieb B Scharnachtal	15'753.00	15'753.00	1'720.00	1'720.00	62'288.55	62'288.55
3000.03	Löhne, Tag- und Sitzungsgelder an Bäuerten	180.00		720.00		600.00	
3010.01	Löhne des Verwaltungs- und Betriebspersonals	869.90				197.70	
3010.09	Löhne Forstarbeiter	635.40				550.70	
3050.01	AG-Beiträge AHV, IV, EO, ALV, Verwaltungskosten	33.40					
3053.01	AG-Beiträge an Unfallversicherungen	54.15				42.70	
3054.01	AG-Beiträge an Familienausgleichskasse	8.25					

12.6	Bäuert Rechnungen	Rechnung 2021		Budget 2021		Rechnung 2020	
		Aufwand	Ertrag	Aufwand	Ertrag	Aufwand	Ertrag
3055.01	AG-Beiträge an Krankentaggeldversicherungen	.85					
3137.01	Liegenschaftssteuern	233.15				233.15	
3137.02	Schwellentelle	218.60		200.00		291.50	
3145.01	Waldunterhalt	653.40		800.00		31'277.00	
3170.02	Reisekosten und Spesen	277.85				94.20	
3510.01	Einlage in Spezialfinanzierungen EK	12'588.05				29'001.60	
4250.05	Holzerlös		15'753.00				5'392.55
4510.01	Entnahmen aus Spezialfinanzierungen des EK				1'720.00		
4631.01	Kantonsbeiträge						56'896.00
9632	Liegenschaften FV Scharnachtal	20'793.95	40'230.00	45'360.00	45'360.00	259'120.00	258'980.00
3000.13	Löhne, Tag- + Sitzungsgelder B Sch'tal	1'612.50		720.00			
3144.13	Unterhalt Hochbauten B Scharnachtal	18'632.45		15'000.00		61'237.05	
3170.13	Reisekosten und Spesen B-Sch'tal	549.00					
3441.13	WB infolge Neubewertung B Scharnachtal					140.00	
3510.13	Einlage in SF (EK) B-Sch'tal			29'640.00		197'742.95	
4430.13	Mietzinsen Liegenschaft FV B Scharnachtal		40'230.00		45'360.00		40'660.00
4443.13	Marktwertanpassungen Liegenschaften Scharnachtal						218'320.00
4896.13	Entnahme aus Neubewertungsres. B-Scharnachtal						140.00

12.6	Bäuert Rechnungen	Rechnung 2021		Budget 2021		Rechnung 2020	
		Aufwand	Ertrag	Aufwand	Ertrag	Aufwand	Ertrag
0125	Exekutive Bäuert Kiental	5'830.20	-610.00	6'480.00	6'480.00	4'964.20	4'964.20
3000.03	Löhne, Tag- und Sitzungsgelder an Bäuerten	4'280.00		4'760.00		3'680.00	
3053.01	AG-Beiträge an Unfallversicherungen	13.60				6.10	
3170.02	Reisekosten und Spesen	241.00		200.00		200.00	
3199.02	Übriger Betriebsaufwand	1'295.60		1'520.00		1'078.10	
4260.01	Rückerstattungen und Kostenbeteiligungen Dritter		-610.00				610.00
4510.01	Entnahmen aus Spezialfinanzierungen des EK				1'520.00		1'078.10
4990.01	Übrige interne Verrechnungen				4'960.00		3'276.10
8205	Forstbetrieb B Kiental	1'775.60	1'775.60	4'300.00	4'300.00	2'708.20	2'708.20
3000.03	Löhne, Tag- und Sitzungsgelder an Bäuerten	615.00		3'900.00		1'435.80	
3010.09	Löhne Forstarbeiter	395.40					
3053.01	AG-Beiträge an Unfallversicherungen	6.75				3.05	
3137.01	Liegenschaftssteuern	114.70				114.70	
3137.02	Schwellentelle	111.65		100.00		148.90	
3145.01	Waldunterhalt	151.15		300.00		1'002.25	
3170.02	Reisekosten und Spesen	380.95				3.50	
4250.05	Holzerlös		198.00				525.50
4510.01	Entnahmen aus Spezialfinanzierungen des EK		1'577.60		4'300.00		2'182.70
9632	Liegenschaften FV Kiental	43'757.25	63'710.00	67'440.00	67'440.00	322'770.00	64'340.00
3000.14	Löhne, Tag- + Sitzungsgelder B Kiental	495.00				150.00	
3144.14	Unterhalt Hochbauten B Kiental	43'262.25		28'300.00		19'686.40	
3441.14	WB infolge Neubewertung B Kiental					296'682.90	
3510.14	Einlage in SF (EK) B-Kiental			39'140.00		6'250.70	
4309.14	Übriger betrieblicher Ertrag B Kiental				1'800.00		60.00
4430.14	Mietzinsen Liegenschaft FV B Kiental		63'710.00		65'640.00		64'280.00
4896.14	Entnahme aus Neubewertungsres. B-Kiental						258'430.00

12.6	Bäuert Rechnungen	Rechnung 2021		Budget 2021		Rechnung 2020	
		Aufwand	Ertrag	Aufwand	Ertrag	Aufwand	Ertrag
0126	Exekutive Bäuert Kien-Aris	5'142.35		6'540.00	6'540.00	6'203.40	6'203.40
3000.03	Löhne, Tag- und Sitzungsgelder an Bäuerten	3'755.00		3'740.00		4'025.00	
3050.01	AG-Beiträge AHV, IV, EO, ALV, Verwaltungskosten	67.30					
3053.01	AG-Beiträge an Unfallversicherungen	3.70				4.20	
3054.01	AG-Beiträge an Familienausgleichskasse	16.65					
3170.02	Reisekosten und Spesen	200.00		200.00		200.00	
3199.02	Übriger Betriebsaufwand	1'099.70		2'600.00		1'974.20	
4510.01	Entnahmen aus Spezialfinanzierungen des EK				2'600.00		1'974.20
4990.01	Übrige interne Verrechnungen				3'940.00		4'229.20
2176	Schulliegenschaft Bäuert Kien-Aris	88'579.20	360.00	74'810.00	74'810.00	62'732.55	62'732.55
3000.03	Löhne, Tag- und Sitzungsgelder an Bäuerten	772.50					
3010.01	Löhne des Verwaltungs- und Betriebspersonals	39'676.45		41'200.00		40'162.10	
3010.20	Ferien + Überzeitsaldo Personal	2'929.00				-922.00	
3050.01	AG-Beiträge AHV, IV, EO, ALV, Verwaltungskosten	2'502.85		2'600.00		2'531.55	
3052.01	AG-Beiträge an Pensionskassen	2'638.70		2'000.00		2'478.30	
3053.01	AG-Beiträge an Unfallversicherungen	279.70		200.00		290.95	
3054.01	AG-Beiträge an Familienausgleichskasse	616.65		700.00		623.85	
3055.01	AG-Beiträge an Krankentaggeldversicherungen	131.30		100.00		133.40	
3134.01	Sachversicherungsprämien	1'651.50		1'650.00		1'607.85	
3137.02	Schwellentelle	1'032.15		700.00		1'381.20	
3144.01	Unterhalt Hochbauten, Gebäude	36'348.40		25'660.00		14'445.35	
4470.01	Miet- / Pacht- und Baurechtszinsen Liegenschaften VV		360.00				180.00
4990.01	Übrige interne Verrechnungen				74'810.00		62'552.55
8206	Forstbetrieb B Kien-Aris	21'891.45	21'891.45	33'650.00	33'650.00	23'997.50	23'997.50
3000.03	Löhne, Tag- und Sitzungsgelder an Bäuerten	1'815.00		2'280.00		5'220.00	
3010.09	Löhne Forstarbeiter	660.00					
3050.01	AG-Beiträge AHV, IV, EO, ALV, Verwaltungskosten	103.90				253.45	

12.6	Bäuert Rechnungen	Rechnung 2021		Budget 2021		Rechnung 2020	
		Aufwand	Ertrag	Aufwand	Ertrag	Aufwand	Ertrag
3053.01	AG-Beiträge an Unfallversicherungen	3.75				186.65	
3054.01	AG-Beiträge an Familienausgleichskasse	25.70				62.90	
3134.01	Sachversicherungsprämien	43.50				42.60	
3137.01	Liegenschaftssteuern	13.25				13.25	
3137.02	Schwellentelle	162.15				217.05	
3144.01	Unterhalt Hochbauten, Gebäude					1'455.40	
3145.01	Waldunterhalt	18'344.05		29'370.00		15'988.70	
3145.02	Aufforstung und Pflege	571.75		2'000.00			
3170.02	Reisekosten und Spesen	148.40				557.50	
4250.05	Holzerlös		8'117.45		4'500.00		6'231.15
4510.01	Entnahmen aus Spezialfinanzierungen des EK		13'774.00		25'650.00		12'366.35
4631.01	Kantonsbeiträge				3'500.00		5'400.00
9632	Liegenschaften FV Kien-Aris	13'365.70	109'620.00	49'180.00	49'180.00	57'279.00	49'159.00
3000.15	Löhne, Tag- + Sitzungsgelder B Kien-Aris	90.00				165.00	
3144.15	Unterhalt Hochbauten B Kien-Aris	11'931.70		17'670.00		14'554.05	
3441.15	WB infolge Neubewertung B Kien-Aris	1'344.00				8'120.00	
3510.15	Einlage in SF (EK) B-Kien-Aris			31'510.00		34'439.95	
4430.15	Mietzinsen Liegenschaft FV B Kien-Aris		41'580.00		49'180.00		49'159.00
4443.15	Marktwertanpassungen Liegenschaften Kien-Aris		68'040.00				
4896.15	Entnahme aus Neubewertungsres. B-Kien-Aris						8'120.00
							10'140.05

12.6	Bäuert Rechnungen	Rechnung 2021		Budget 2021		Rechnung 2020	
		Aufwand	Ertrag	Aufwand	Ertrag	Aufwand	Ertrag
0127	Exekutive Bäuert Reudlen	11'080.55		7'640.00	7'640.00	5'158.65	5'158.65
3000.03	Löhne, Tag- und Sitzungsgelder an Bäuerten	5'700.00		4'160.00		3'810.00	
3050.01	AG-Beiträge AHV, IV, EO, ALV, Verwaltungskosten	56.30				43.20	
3053.01	AG-Beiträge an Unfallversicherungen	23.55				19.75	
3054.01	AG-Beiträge an Familienausgleichskasse	13.90				10.70	
3055.01	AG-Beiträge an Krankentaggeldversicherungen	3.00				2.30	
3170.02	Reisekosten und Spesen	261.20		700.00		253.80	
3199.02	Übriger Betriebsaufwand	5'022.60		2'780.00		1'018.90	
4510.01	Entnahmen aus Spezialfinanzierungen des EK				2'780.00		1'018.90
4990.01	Übrige interne Verrechnungen				4'860.00		4'139.75
							49'134.20
2177	Schulliegenschaft Bäuert Reudlen	78'045.65	7'338.00	52'080.00	52'080.00	73'853.90	73'853.90
3000.03	Löhne, Tag- und Sitzungsgelder an Bäuerten	60.00		180.00			
3010.01	Löhne des Verwaltungs- und Betriebspersonals	36'749.60		30'800.00		46'493.25	
3050.01	AG-Beiträge AHV, IV, EO, ALV, Verwaltungskosten	1'183.10		2'000.00		1'184.65	
3052.01	AG-Beiträge an Pensionskassen	911.20		1'800.00		1'714.80	
3053.01	AG-Beiträge an Unfallversicherungen	195.75		200.00		234.85	
3054.01	AG-Beiträge an Familienausgleichskasse	435.30		600.00		510.60	
3055.01	AG-Beiträge an Krankentaggeldversicherungen	90.05		100.00		105.35	
3134.01	Sachversicherungsprämien	2'004.85		2'000.00		1'962.75	
3144.01	Unterhalt Hochbauten, Gebäude	36'401.80		14'250.00		21'431.00	
3170.02	Reisekosten und Spesen	14.00		150.00		216.65	
4260.01	Rückerstattungen und Kostenbeteiligungen Dritter		7'338.00				15'079.15
4990.01	Übrige interne Verrechnungen				52'080.00		58'774.75
							#BEZUG!
9632	Liegenschaften FV Reudlen	14'111.10	39'000.00	39'000.00	39'000.00	54'639.00	
3144.16	Unterhalt Hochbauten B Reudlen	14'111.10		17'050.00		17'348.75	
3441.16	WB infolge Neubewertung B Reudlen					15'639.00	
3510.16	Einlage in SF (EK) B-Reudlen			21'950.00		21'651.25	39'000.00

12.6 Bäuert Rechnungen

		Rechnung 2021		Budget 2021		Rechnung 2020	
		Aufwand	Ertrag	Aufwand	Ertrag	Aufwand	Ertrag
4430.16	Mietzinsen Liegenschaft FV B Reudlen		39'000.00		39'000.00		39'000.00
4896.16	Entnahme aus Neubewertungsres. B-Reudlen						15'639.00

12.6	Bäuert Rechnungen	Rechnung 2021		Budget 2021		Rechnung 2020	
		Aufwand	Ertrag	Aufwand	Ertrag	Aufwand	Ertrag
0128	Exekutive Bäuert Wengi	6'002.40		5'760.00	5'760.00	6'382.10	6'382.10
3000.03	Löhne, Tag- und Sitzungsgelder an Bäuerten	4'985.00		4'460.00		4'957.50	
3050.01	AG-Beiträge AHV, IV, EO, ALV, Verwaltungskosten	145.95					
3053.01	AG-Beiträge an Unfallversicherungen	5.95				5.10	
3054.01	AG-Beiträge an Familienausgleichskasse	36.10					
3170.02	Reisekosten und Spesen	200.00		200.00		562.00	
3199.02	Übriger Betriebsaufwand	629.40		1'100.00		857.50	
4510.01	Entnahmen aus Spezialfinanzierungen des EK				1'100.00		857.50
4990.01	Übrige interne Verrechnungen				4'660.00		5'524.60
							17.55
8208	Forstbetrieb B Wengi	21.00	21.00			24.45	24.45
3137.01	Liegenschaftssteuern	10.80				10.80	
3137.02	Schwellentelle	10.20				13.65	
4510.01	Entnahmen aus Spezialfinanzierungen des EK		21.00				24.45
9632	Liegenschaften FV Wengi	48'953.90	65'246.35	62'805.00	64'440.00	119'801.75	
3000.01	Löhne, Tag- und Sitzungsgelder an Gemeinderat	180.00					
3000.17	Löhne, Tag- + Sitzungsgelder B Wengi	8'137.35				600.00	
3050.01	AG-Beiträge AHV, IV, EO, ALV, Verwaltungskosten	513.25					
3053.01	AG-Beiträge an Unfallversicherungen	23.60					
3054.01	AG-Beiträge an Familienausgleichskasse	126.85					
3144.17	Unterhalt Hochbauten B Wengi	39'689.90		19'800.00		34'036.75	65'026.15
3170.17	Reisekosten und Spesen B-Wengi	282.95				25.00	
3441.17	WB infolge Neubewertung B Wengi					85'140.00	
3510.17	Einlage in SF (EK) B-Wengi			43'005.00			
4430.17	Mietzinsen Liegenschaft FV B Wengi		65'246.35		64'440.00		64'562.75
4510.17	Entnahme aus SF (EK) B-Wengi						9'368.00
4896.17	Entnahme aus Neubewertungsres. B-Wengi						45'871.00

12.6	Bäuert Rechnungen	Rechnung 2021		Budget 2021		Rechnung 2020	
		Aufwand	Ertrag	Aufwand	Ertrag	Aufwand	Ertrag
0129	Exekutive Bäuert Schwandi	2'731.30		4'260.00	4'260.00	701.05	701.05
3000.03	Löhne, Tag- und Sitzungsgelder an Bäueren	1'760.00		3'260.00		500.00	
3050.01	AG-Beiträge AHV, IV, EO, ALV, Verwaltungskosten	19.40					
3053.01	AG-Beiträge an Unfallversicherungen	1.90				1.05	
3054.01	AG-Beiträge an Familienausgleichskasse	4.80					
3170.02	Reisekosten und Spesen	744.50		200.00		200.00	
3199.02	Übriger Betriebsaufwand	200.70		800.00			
4510.01	Entnahmen aus Spezialfinanzierungen des EK				800.00		
4990.01	Übrige interne Verrechnungen				3'460.00		701.05
9632	Liegenschaften FV Schwandi	16'062.85	53'970.00	53'675.00	53'940.00	174'161.10	
3010.18	Löhne Schwandi	1'350.35		3'000.00		2'282.10	
3050.01	AG-Beiträge AHV, IV, EO, ALV, Verwaltungskosten	87.40				148.45	
3053.01	AG-Beiträge an Unfallversicherungen	2.80				6.70	
3054.01	AG-Beiträge an Familienausgleichskasse	21.55				36.50	
3144.18	Unterhalt Hochbauten B Schwandi	12'973.65		26'200.00		49'095.60	1'800.00
3170.18	Reisekosten und Spesen B-Schwandi	101.10				91.75	52'793.00
3441.18	WB infolge Neubewertung B Schwandi	1'526.00				122'500.00	2'892.15
3510.18	Einlage in SF (EK) Schwandi			24'475.00			
4309.18	Übriger betrieblicher Ertrag B Schwandi		1'800.00		1'800.00		1'800.00
4430.18	Mietzinsen Liegenschaft FV B Schwandi		52'170.00		52'140.00		52'165.00
4443.18	Marktwertanpassungen Liegenschaften Schwandi						22'820.00
4510.17	Entnahme aus SF (EK) B-Wengi						9'368.00
4896.18	Entnahme aus Neubewertungsres. B-Schwandi						35'464.00