



Einwohnergemeinde Reichenbach



Budget 2023

nach HRM2

Inhaltsverzeichnis

0	Auf einen Blick (Management Summary)	1
	Gesamtergebnis	2
1	Rechnungslegungsgrundsätze Harmonisiertes Rechnungsmodell 2 (HRM2)	3
1.1	Allgemeines	3
1.2	Abschreibungen	3
1.2.1	Bestehendes Verwaltungsvermögen (Übergangsbestimmungen Art. T2-4 Abs 1 GV)	3
1.2.2	Sonderfälle Verwaltungsvermögen (Übergangsbestimmungen Art. T2-4 Abs 2 GV)	3
1.2.3	Neues Verwaltungsvermögen	3
1.2.4	Zusätzliche Abschreibungen (Art. 84 GV)	3
1.3	Investitionsrechnung / Aktivierungsgrenze.....	4
2	Erläuterungen	4
2.1	Allgemeines	4
2.2	Erfolgsrechnung	7
2.2.1	Erfolgsrechnung nach Sachgruppen.....	7
2.3	Investitionen	12
3	Ergebnis	13
3.1	Allgemeine Übersicht	13
3.2	Übersicht Gesamtergebnis Gemeinde	13
3.2.1	Erfolgsrechnung	13
3.2.2	Investitionsrechnung.....	14
3.2.3	Finanzierungsausweis	14
3.3	Ergebnis Allgemeiner Haushalt (steuerfinanziert ohne Spezialfinanzierungen)	15
3.4	Ergebnis Spezialfinanzierung Wasserversorgung (gesetzliche SF)	15
3.5	Ergebnis Spezialfinanzierung Abwasserentsorgung (gesetzliche SF)	16
3.6	Ergebnis Spezialfinanzierung Abfall (gesetzliche SF)	16
4	Erfolgsrechnung	17
4.1	Zusammenzug Gliederung nach Sachgruppen	17
4.2	Zusammenzug Gliederung nach Funktionen	18
5	Investitionsrechnung	19
5.1	Zusammenzug Funktionen.....	19

6	Eigenkapitalnachweis	20
6.1	Auswertungen	20
6.2	Kommentare zu den Auswertungen.....	22
6.2.1	Verpflichtungen bzw. Vorschüsse gegenüber Spezialfinanzierungen (SG 290)	22
6.2.2	Vorfinanzierungen (SG 293)	22
6.2.3	Reserven (zusätzliche Abschreibungen (SG 294)	22
6.2.4	Neubewertungsreserve Finanzvermögen (SG 296)	22
6.2.5	Bilanzüberschuss /-Fehlbetrag (SG 299)	22
7	Antrag des Gemeinderates	23
8	Genehmigung Budget	24
9	Anhang	25
	Erfolgsrechnung nach Funktionen.....	25
	Erfolgsrechnung nach Sachgruppen	85
	Investitionsrechnung nach Funktionen	117
	Investitionsrechnung nach Sachgruppen	124
	Erfolgsrechnung Bäuernten	
	- Reichenbach	128
	- Kiental	130
	- Kien-Aris	131
	- Wengi	133
	- Schwandi	134

0 Auf einen Blick (Management Summary)

Das Budget 2023 wurde mit einer unveränderten Steueranlage von 1.77 Einheiten für natürliche und juristische Personen sowie einer Liegenschaftssteuer von 1.2 ‰ der amtlichen Werte erstellt.

Der **Gesamthaushalt** schliesst bei einem Aufwand von CHF 17'019'970 bzw. Ertrag von CHF 16'447'865, mit einem **Aufwandüberschuss** von **CHF 572'105** ab. Beim **Allgemeinen Haushalt** ist ein **Aufwandüberschuss** von **CHF 453'675** budgetiert.

Im kommenden Jahr sind Investitionsausgaben von CHF 2.204 Millionen und Investitionseinnahmen von CHF 710'000 vorgesehen. Die geplanten **Nettoinvestitionen** betragen somit **CHF 1.494 Millionen**.

Bei einer erwirtschafteten Selbstfinanzierung von CHF 721'020 beträgt der Finanzierungsfehlbetrag (fehlender "Cash-Flow") für den gesamten Haushalt CHF 772'980. Diese fehlenden Mittel müssen durch vorhandene flüssige Mittel gedeckt oder fremdfinanziert werden. Zum Jahresbeginn (01.01.2023) betragen die mittel- und langfristigen Schulden voraussichtlich CHF 10.5 Millionen.

Die wichtigsten Geschäftsfälle und die grössten Abweichungen zum Budget 2023 im Überblick:

- Im Konto Informatik Unterhalt Software werden CHF 35'000 für das Outsourcing der EDV-Anlage für 6 Monate budgetiert. Die Auslagerung ist für Sommer / Herbst 2023 geplant. Die einmaligen Kosten werden über die Investitionsrechnung abgewickelt und die wiederkehrenden Kosten über die Erfolgsrechnung.
- In der Funktion Feuerwehr wird eine Einlage in die Spezialfinanzierung (Gewinn) von CHF 54'415 budgetiert.
- Der Anteil Lehrerbesoldungen steigt Total um CHF 65'170 auf CHF 1'071'970 an.
- Die Kosten für das Heizöl werden im Budget 2023 mit dem Faktor zwei gerechnet. Die Zunahme gegenüber dem Budget 2022 beträgt CHF 37'600.
- Für den Winterdienst werden standartmässig CHF 400'000 budgetiert.
- Aufgrund der Auflösung der Bäuert Faltschen und Scharnachtal, werden die Guthaben des jeweiligen Forstfonds in die Spezialfinanzierung Waldwirtschaft Gemeinde eingelegt. Das eingelegte Guthaben beträgt CHF 493'270.
- Die Abschreibungen betragen CHF 1'243'700. Hiervon sind CHF 825'300 Abschreibungen für das alte Verwaltungsvermögen, welches noch bis im Jahr 2025 abgeschrieben wird.
- Die Einkommenssteuer, die Vermögenssteuern sowie die Gewinnsteuern werden leicht nach oben angepasst. Weitere Ausführungen finden Sie ab der Seite 9.
- Gemäss Hochrechnung können aufgrund höherer Steuereinnahmen, beim Finanz- und Lastenausgleich, speziell bei der Mindestausstattung, weniger Einnahmen budgetiert werden.

Das Gesamtergebnis, welches die Gemeindeversammlung genehmigen muss, setzt sich wie folgt zusammen:

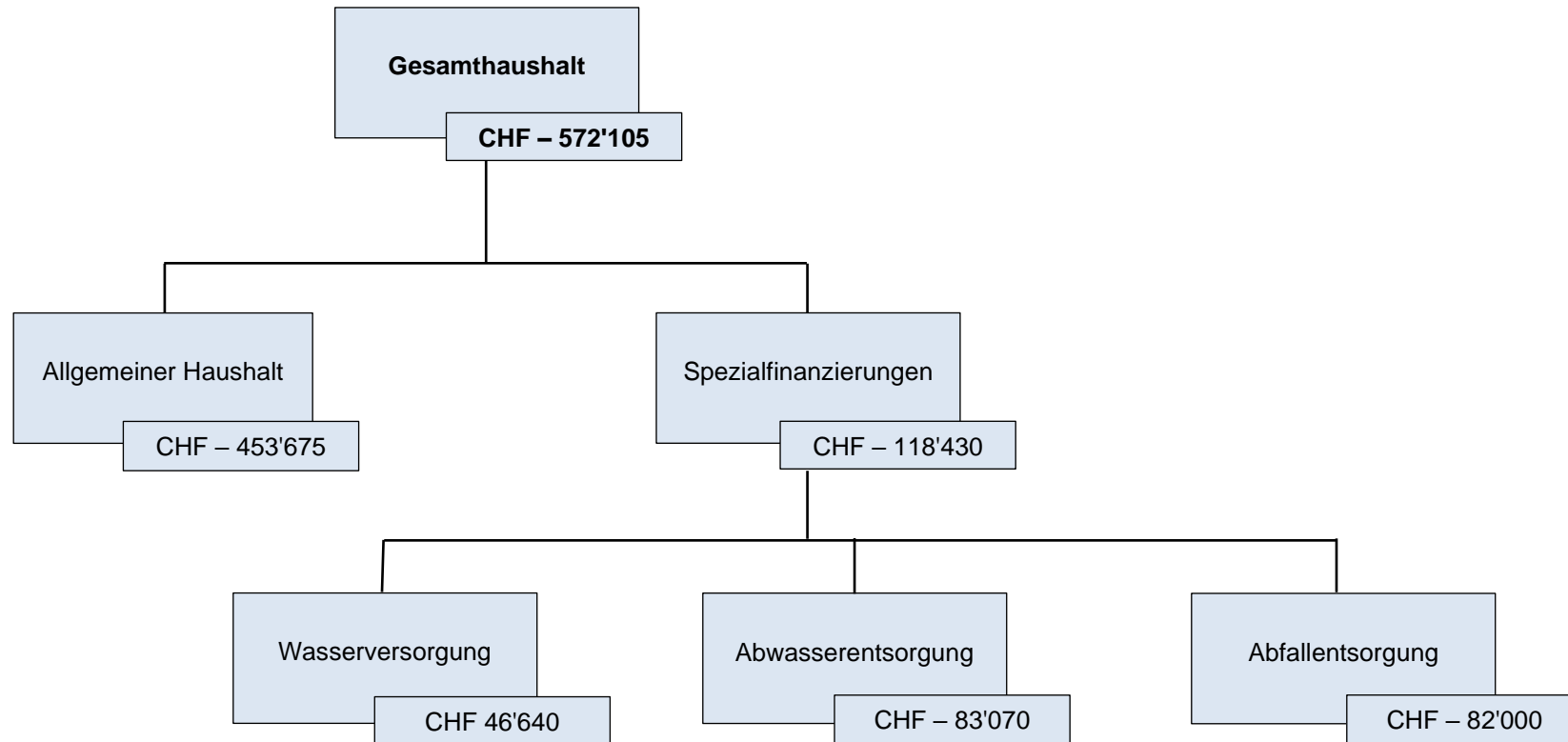

Ergebnisse	Budget 2023	Budget 2022	Rechnung 2021	Rechnung 2020	Rechnung 2019	Rechnung 2018
Allgemeiner Haushalt	-453'675.00	-453'013.00	492'691.35	-137'075.25	-494'417.05	366'022.12
Spezialfinanzierungen	-118'430.00	-195'300.00	5'591.38	214'750.45	-7'563.86	-82'467.66
Gesamthaushalt	-572'105.00	-648'313.00	498'282.73	77'675.20	-501'980.91	283'554.46

1 Rechnungslegungsgrundsätze Harmonisiertes Rechnungslegungsmodell (HRM2)

1.1 Allgemeines

Das Budget 2023 wurde nach dem Rechnungslegungsmodell HRM2, gemäss Art. 70 Gemeindegesetz (GG, BSG 170.11), erstellt.

1.2 Abschreibungen

1.2.1 Bestehendes Verwaltungsvermögen (Übergangsbestimmungen T2-4 Abs. 1 GV)

Das am 01.01.2016 bestehende Verwaltungsvermögen wurde zu Buchwerten in HRM2 übernommen:

Das bestehende Verwaltungsvermögen von CHF 8'252'958.45 wird Gemäss Beschluss der Gemeindeversammlung vom 24. November 2015 innert 10 Jahren, d.h. ab dem Rechnungsjahr 2016 bis und mit Rechnungsjahr 2025 linear abgeschrieben.

Dies ergibt einen jährlichen Abschreibungssatz von 10% oder CHF 825'300.

1.2.2 Sonderfälle Verwaltungsvermögen (Übergangsbestimmungen Art. T2-4 Abs. 2 GV)

Ab dem Jahr 2022 ist kein altes Verwaltungsvermögen in den Spezialfinanzierung Wasser, Abwasser und Abfall mehr vorhanden.

1.2.3 Neues Verwaltungsvermögen

Auf neuen Vermögenswerten, d.h. nach Einführung von HRM2, werden die planmässigen Abschreibungen nach Anlagekategorien und Nutzungsdauer (Anhang 2 GV) berechnet. Die Abschreibungen erfolgen linear nach Nutzungsdauer.

1.2.4 Zusätzliche Abschreibungen

Zusätzliche Abschreibungen betreffen nur den allgemeinen Haushalt und werden zwingend vorgenommen, wenn im Rechnungsjahr

- a) in der Erfolgsrechnung ein Ertragsüberschuss ausgewiesen wird und
- b) die ordentlichen Abschreibungen kleiner sind als die Nettoinvestitionen.

Da das Budget einen Aufwandüberschuss ausweist, sind auch keine zusätzlichen Abschreibungen vorzunehmen.

1.3 Investitionsrechnung / Aktivierungsgrenze

Der Gemeinderat belastet einzelne Investitionen bis zum Betrag von CHF 30'000 der Erfolgsrechnung. Maximal zulässig wäre für unsere Gemeinde ein Betrag von CHF 50'000. Er verfolgt eine konstante Praxis. (Gemeindeverordnung Art. 79a)

2 Erläuterungen

2.1 Allgemeines

Allgemeines

Die Rechnung 2021 schloss im Allgemeinen Haushalt mit einem Ertragsüberschuss von CHF 492'691.35 ab. Für das laufende Jahr 2022 wurde im Allgemeinen Haushalt ein Aufwandüberschuss von CHF 453'013 budgetiert. Der Bilanzüberschuss per 31.12.2021 beträgt CHF 5.7 Millionen.

Steueranlage

Die Steueranlage für die Gemeindesteuern beträgt seit 2015 unverändert 1.77 Einheiten für natürliche und juristische Personen, diejenige der Liegenschaftssteuern 1.2 ‰ der amtlichen Werte.

Finanz- und Lastenausgleich (FILAG)

Der Finanz- und Lastenausgleich ist das Hauptinstrument zur Verringerung der Unterschiede zwischen finanzschwachen und finanzstarken Gemeinden. Er dient als Steuerkraftausgleich. Deshalb dient als Berechnungsgrundlage der harmonisierte ordentliche Steuerertrag der Gemeinden. Dieser wird mit einem Harmonisierungsfaktor ermittelt und ermöglicht eine Vergleichbarkeit des Steuerertrages unter den einzelnen Gemeinden. Der harmonisierte Steuerertrag der jeweiligen Gemeinde wird indexiert und zum sogenannten harmonisierten Steuerertragsindex HEI. Gemeinden mit einem HEI über 100 zahlen eine Ausgleichsleistung, Gemeinden mit einem HEI unter 100 erhalten einen Zuschuss. Reichenbach erhält einen Zuschuss. Die Ausgleichszahlung, der sogenannte **Disparitätenabbau**, beträgt voraussichtlich CHF 1'095'400 bei einem HEI von 70.36 %.

Gemeinden, die aufgrund ihrer soziodemografischen Situation belastet sind, erhalten den **soziodemografischen Zuschuss**. Dieser dient zur Deckung der Selbstbehalte bei verschiedenen Angeboten der institutionellen Sozialhilfe wie zum Beispiel der Jugendarbeit und familienergänzenden Betreuungsangeboten. Für die Ermittlung der Anspruchsberechtigung wird der Soziallastenindex beigezogen. Massgebende Kriterien sind der Anteil an ausländischer Bevölkerung, die Anzahl der Arbeitslosen sowie Bezüger von Ergänzungsleistungen. Die Gemeinde Reichenbach erfüllt die Anspruchsbedingungen. Im Budget 2023 wird mit einem Zuschuss von CHF 21'000 gerechnet.

Die **Mindestausstattung** ist eine zusätzliche Hilfe für ausserordentlich finanzschwache Gemeinden. Mit dem Zuschuss sollen sie in der Lage sein, ein Grundangebot an öffentlichen Gütern und Dienstleistungen aufrecht zu erhalten. Anspruch auf eine Mindestausstattung haben Gemeinden, deren HEI nach dem Disparitätenabbau einen vom Regierungsrat innerhalb einer Bandbreite von 75 bis 90 liegenden Mindestwert nicht erreicht. (Art 11 FILAG). Ab 2012 beträgt der harmonisierte Steuerertragsindex (HEI) für den Vollzug der Mindestausstattung 86. Die Gemeinde Reichenbach erhält vom Kanton voraussichtlich CHF 467'000.

Gemeinden die aufgrund ihrer **geografisch-topografischen** Situation übermässig belastet sind, erhalten einen jährlichen **Zuschuss**. Für die Gemeinde Reichenbach beträgt dieser Zuschuss gemäss der FILAG Berechnung voraussichtlich CHF 1.13 Millionen.

Bei dem Lastenausgleich handelt es sich um die so genannten Verbundaufgaben Sozialhilfe, öffentlicher Verkehr, Gehaltskosten der Volksschule sowie die Beiträge an die Ergänzungsleistungen und die Familienzulagen für Nichterwerbstätige, welche vom Kanton und den Gemeinden finanziert werden. Zusammen mit dem Lastenausgleich "Neue Aufgabenteilung" verursachen die ordentlichen Beiträge der Lastenausgleichssysteme im nächsten Jahr Ausgaben von CHF 5.031 Millionen.

Finanz- und Lastenausgleich	Budget 2023	Budget 2022	Rechnung 2021	Rechnung 2020	Rechnung 2019
Mindestausstattung	467'000	600'900	548'857	384'247	416'084
Geografisch-topografischer Zuschuss	1'130'000	1'128'000	1'128'494	1'137'078	1'142'282
Soziodemografischer Zuschuss	21'000	21'000	22'825	21'519	21'503
Disparitätenabbau Gemeinden	1'095'400	1'161'400	1'122'507	997'008	1'002'387
Total Finanzausgleich	2'713'400	2'911'300	2'822'683	2'539'852	2'582'256
Anteil Lehrerbesoldungen Kindergarten	144'270	130'600	142'472	140'423	110'789
Anteil Lehrerbesoldungen Primarstufe	449'700	418'900	495'937	432'942	485'935
Anteil Lehrerbesoldungen Sekundarstufe	478'000	457'300	447'886	382'925	417'532
Ergänzungsleistungen	880'800	878'500	853'435	826'335	809'878
Familienzulagen	18'300	21'800	20'372	16'171	21'705
Sozialhilfe	2'046'800	2'103'200	1'863'224	1'897'910	1'833'523
Öffentlicher Verkehr	340'000	357'700	297'606	317'663	285'454
Neue Aufgabenteilung	673'300	674'300	663'650	672'734	680'463
Total Lastenausgleich	5'031'170	5'042'300	4'784'582	4'687'103	4'645'278
Saldo	2'317'770	2'131'000	1'961'899	2'147'251	2'063'022

Die Lastenausgleichssysteme im Einzelnen

Beim Lastenausgleich Gehaltskosten Volksschule übernehmen die Gemeinden 30 % und der Kanton 70 % der Kosten. Zusätzlich finanzieren die Gemeinden sämtliche Infrastrukturen. Die Zahl der gehaltenen Lektionen und somit indirekt auch die Zahl der Klassen sowie das Angebot der fakultativen Fächer sind die massgebenden Faktoren für die Belastung der Gemeinde.

Der Lastenausgleich Sozialversicherung Ergänzungsleistungen wird je zur Hälfte durch den Kanton und die Gemeinden finanziert. Er beinhaltet die Kosten zur Deckung des allgemeinen Lebensbedarfs und zur Sicherstellung des Aufenthalts in den Heimen sowie an den Krankenkassenprämien. Die Kosten steigen gemäss Prognose der Finanzdirektion des Kantons Bern. Pro Einwohner sind gemäss kantonalen Angaben CHF 246 geschuldet (Vorjahr 237).

Die Kosten für den Lastenausgleich Sozialhilfe werden ebenfalls je hälftig durch den Kanton und die Gemeinden übernommen. Der Kanton geht von einem Gemeindebeitrag pro Einwohner von voraussichtlich CHF 560 aus.

Beim Lastenausgleich Öffentlicher Verkehr gehen ein Drittel der Kosten zu Lasten der Gemeinden. Den Rest finanziert der Kanton. Das Fahrplanangebot nach ÖV-Punkten und die Anzahl Einwohner sind kostenrelevant. Pro Einwohner sind CHF 49 und je ÖV-Punkt CHF 386 budgetiert (Vorjahr 51 / 409).

Die Kosten für den Lastenausgleich Familienzulagen Nichterwerbstätige gehen je hälftig zulasten des Kantons bzw. den Gemeinden. Massgebend für die Bestimmung der Gemeindeanteile ist die Wohnbevölkerung.

Lastenverschiebungen der Aufgabenteilung zwischen Kanton und Gemeinden werden in Form des Lastenausgleichs "Neue Aufgabenteilung" gegenseitig verrechnet. Ein Saldo zu Gunsten des Kantons wird durch Gemeindeanteile ausgeglichen. Beispiele sind die geänderte Finanzierung im Alters- und Behindertenbereich, die Prämienverbilligung für Sozialhilfebeziehende und der Kindes- und Erwachsenenschutz (KES), für welche der Kanton ab 2013 vollumfänglich zuständig ist. Pro Einwohner sind CHF 184 budgetiert.

2.2 Erfolgsrechnung

2.2.1 Erfolgsrechnung nach Sachgruppen

	Budget 2023	Budget 2022	Budget 2021
30 Personalaufwand	2'664'330.00	2'432'370.00	2'251'840.00
Abweichung %		9.54	18.32
Abweichung CHF		231'960.00	412'490.00

Die neu geschaffenen Stellen auf der Bauverwaltung und den Forststrukturen konnten besetzt werden. Diverse Anpassungen der Pensen, der individuelle Gehaltsaufstieg, der Gehaltsaufstieg aufgrund erfolgreich abgeschlossener Weiterbildungen sowie eine Annahme bei der Teuerung wurden berücksichtigt. Die Aus- und Weiterbildungskosten steigen um CHF 11'450.

In der Sachgruppe Personalaufwand sind nicht nur die Lohnkosten ersichtlich, sondern als Beispiel auch sämtliche Sitzungsgelder, Funktionsentschädigungen, Feuerwehrsold, Beiträge Sozialversicherungen, Ausbildungskosten usw.

	Budget 2023	Budget 2022	Budget 2021
31 Sach- und übriger Betriebsaufwand	5'662'375.00	4'900'696.00	4'007'194.00
Abweichung %		15.54	41.31
Abweichung CHF		761'679.00	1'655'181.00

Die starke Zunahme von CHF 761'679 lässt sich durch die Geschäftsstelle Forst Frutigland begründen. Die Forstprojekte, Seilkranprojekte, Biodiversität sowie Forstschutz machen eine Zunahme von CHF 800'000 aus.

Der übrige Material- und Warenaufwand im Bereich Abfall steigt um CHF 22'600 an. Neu werden die Plastiksammelsäcke über die Gemeinde verkauft, welche mit einem Betrag von CHF 20'8000 budgetiert sind. Die Einnahmen werden über das Ertragskonto Verkauf von Plastiksammelsäcken verbucht.

Die Kosten für Maschinen, Geräte und Fahrzeuge steigen im gesamten um CHF 23'000. Bei der Feuerwehr und den Gemeindestrassen reduziert sich der Betrag um jeweils CHF 10'000. Im Bereich Wasser haben wir eine Erhöhung um CHF 22'000 und im Bereich Forststrukturen um CHF 24'900.

Die Honorare externe Berater, Gutachter, Fachexperten im Bereich Abwasser reduzieren sich um CHF 27'000, erhöhen sich jedoch in den anderen Funktionen von CHF 160'000 auf CHF 187'000.

Für die Sachversicherungsprämien reduziert sich der Budgetbetrag um CHF 8'800.

Für den Unterhalt der Strassen und Verkehrswege werden CHF 20'800 weniger budgetiert als im Vorjahr.

Im Bereich Unterhalt Informatik werden CHF 27'400 weniger budgetiert. Hauptgrund ist, dass das Outsourcing der EDV nur für 6 Monate gerechnet ist und nicht wie im Vorjahr für 12 Monate. Die Auslagerung ist für den Sommer / Herbst 2023 geplant.

	Budget 2023	Budget 2022	Budget 2021
33 Abschreibungen Verwaltungsvermögen	1'243'700.00	1'222'550.00	1'350'220.00
Abweichung %		1.73	-7.89
Abweichung CHF		21'150.00	-106'520.00

Die Summe setzt sich aus den planmässigen Abschreibungen für Investitionen ab dem 1. Januar 2016 von CHF 418'400 und den Abschreibungen des bestehenden Verwaltungsvermögens per 31. Dezember 2015 von CHF 825'300 zusammen.

34 Finanzaufwand	58'600.00	58'450.00	61'150.00
Abweichung %		0.26	-4.17
Abweichung CHF		150.00	-2'550.00

Aufgrund steigender Zinsen wird der Betrag für Zinsen auf mittel- und langfristigen Schulden um CHF 10'000 erhöht. Die Darlehen, welche im Jahr 2023 ablaufen und voraussichtlich verlängert werden müssen, werden die Erfolgsrechnung mit höheren Zinskosten belasten als aktuell.

Der Unterhalt für die Liegenschaften im Finanzvermögen ohne Bäuerten sinkt um CHF 6'150.

35 Einlagen in Fonds und Spezialfinanzierungen	443'115.00	563'195.00	675'730.00
Abweichung %		-21.32	-34.42
Abweichung CHF		-120'080.00	-232'615.00

Im Betrag von CHF 443'115 sind die "ordentliche" Einlage gemäss Wiederbeschaffungswerten Wasser und Abwasser und die Einlage der in der Erfolgsrechnung verbuchten Anschlussgebühren in die Spezialfinanzierung Werterhalt enthalten.

36 Transferaufwand	6'703'050.00	6'615'330.00	6'294'212.00
Abweichung %		1.33	6.50
Abweichung CHF		87'720.00	408'838.00

Es handelt sich bei dieser Sachgruppe um Entschädigungen und Beiträge an den Kanton wie beispielsweise Schulgelder für den gymnasialen Unterricht, Gehaltskostenbeiträge, Lastenausgleichszahlungen, aber auch um Beiträge an andere Gemeinden und Gemeindeverbände oder die Betriebskosten ARA Thunersee. Weiter sind die internen Verrechnungen zwischen zweiseitigen Spezialfinanzierungen und dem Allgemeinen Haushalt enthalten.

	Budget 2023	Budget 2022	Budget 2021
37 Durchlaufende Beiträge	20'000.00	40'000.00	41'900.00
Abweichung %		-50.00	-52.27
Abweichung CHF		-20'000.00	-21'900.00

In dieser Sachgruppe werden die Ausgaben für die (Beco) Beherbergungsabgaben verbucht. In der Sachgruppe 47 ist derselbe Betrag erfasst.

38 Ausserordentlicher Aufwand	150'000.00	0.00	0.00
Abweichung %			0.00
Abweichung CHF			150'000.00

Gemäss Reglement werden 40 % des Bruttomietzinsertes in die Spezialfinanzierung Liegenschaften Finanzvermögen eingelegt.

39 Interne Verrechnungen	74'800.00	421'440.00	629'230.00
Abweichung %		-82.25	-88.11
Abweichung CHF		-346'640.00	-554'430.00

Bei den internen Verrechnungen werden Personal-, Sachaufwand, Zinsen sowie Erträge zwischen den einzelnen Funktionen verrechnet, damit die wirtschaftliche Aufgabenerfüllung eines bestimmten Bereichs beurteilt werden kann. Ab der Jahresrechnung 2021 und Budget 2023, wird auf die interne Verrechnung im Bereich Exekutive sowie Schulliegenschaften verzichtet. Daher reduziert sich der Betrag zum Vorjahresbudget stark.

40 Fiskalertrag	7'792'000.00	7'535'700.00	7'246'200.00
Abweichung %		3.40	7.53
Abweichung CHF		256'300.00	545'800.00

Die Einkommens- und Vermögenssteuern der natürlichen Personen basieren auf der Hochrechnung nach der zweiten Rate 2022. Die Einkommenssteuern sind mit CHF 5.6 Millionen und einem Zuwachs von 2 % budgetiert. Dies entspricht einer Zunahme von CHF 122'000 gegenüber dem Budget 2022.

Bei den Vermögenssteuern von natürlichen Personen wird mit einem Zuwachs von 1% gerechnet und Total CHF 600'000 budgetiert.

Die Gewinnsteuern der juristischen Personen sind im Budget 2023 von CHF 250'000 auf CHF 300'000 angepasst worden.

Somit betragen die budgetierten Steuereinnahmen der juristischen Personen inklusive aktiver und passiver Steuerauscheidung Total CHF 347'000.

In den Jahresrechnungen 2020 (CHF 478'000) und 2021 (CHF 742'000) konnten jeweils sehr hohe Einnahmen verbucht werden.

Die Gewinnsteuern können jedoch stark schwanken, weshalb darauf verzichtet wird, noch höhere Einnahmen zu budgetieren.

Die Liegenschaftssteuer beträgt 1.2 % der amtlichen Werte und ist im Budget 2023 analog der Jahresrechnung 2021 mit CHF 780'000 erfasst. Aufgrund der Bautätigkeit in der Gemeinde Reichenbach ist dieser Betrag eher vorsichtig budgetiert.

Die Vermögensgewinnsteuern werden mit CHF 245'000 und einem Plus von CHF 10'000 budgetiert.

	Budget 2023	Budget 2022	Budget 2021
42 Entgelte	2'832'200.00	2'088'050.00	2'145'740.00
Abweichung %		35.64	31.99
Abweichung CHF		744'150.00	686'460.00

Die starke Zunahme ist auf den budgetierten Holzerlös der Forststrukturen Frutigland zurückzuführen (+CHF 650'000). Die Feuerwehr-Ersatzabgaben sind mit CHF 207'000 budgetiert und die Gebühren für Amtshandlungen bringen CHF 84'800 ein. Im Betrag von CHF 1'032'000 für Benützungsgebühren und Dienstleistungen sind Parkplätzeinnahmen, Bestattungsgebühren sowie Gebühreneinnahmen Abwasser und Abfall enthalten. Aus Verkäufen rechnen wir mit einem Betrag von CHF 1'266'600 (Holzerlös, Erlös Wasserverkauf, Containerplomben, Löschwasserbeiträge usw.). Für Rückerstattungen und Kostenbeteiligungen Dritter sind CHF 206'800 eingestellt.

43 Verschiedene Erträge	9'500.00	7'800.00	11'250.00
Abweichung %		21.79	-15.56
Abweichung CHF		1'700.00	-1'750.00

Hier werden betriebliche Erträge und Eigenleistungen für Investitionen erfasst.

44 Finanzertrag	440'235.00	452'300.00	450'525.00
Abweichung %		-2.67	-2.28
Abweichung CHF		-12'065.00	-10'290.00

Mit CHF 386'190 sind die Mietzinseinnahmen der Liegenschaften Finanzvermögen der grösste Posten dieser Sachgruppe.

45 Entnahmen Fonds u. Spezialfinanzierungen	259'090.00	244'875.00	315'645.00
Abweichung %		5.81	-17.92
Abweichung CHF		14'215.00	-56'555.00

In dieser Sachgruppe werden die Entnahmen aus den Spezialfinanzierungen Forstbetriebe der Bäueren, sowie Entnahmen aus dem Werterhalt Wasser und Abwasser verbucht.

	Budget 2023	Budget 2022	Budget 2021
46 Transferertrag	4'733'740.00	4'551'004.00	3'734'373.00
Abweichung %		4.02	26.76
Abweichung CHF		182'736.00	999'367.00

Vom gesamten Transferertrag kommen 57 % oder CHF 2.713 Millionen aus dem Finanzausgleich. Die Geschäftsstelle Forst Frutigland rechnet mit Kantonsbeiträgen von CHF 1.284 Millionen. Die Einnahmen für Schülertransporte betragen CHF 58'000 und die Konzessionsgebühren der BKW AG CHF 175'000.

In dieser Sachgruppe sind auch alle internen Verrechnungen zwischen zweiseitigen Spezialfinanzierungen und dem Allgemeinen Haushalt enthalten.

47 Durchlaufende Beiträge	20'000.00	40'000.00	41'900.00
Abweichung %		-50.00	-52.27
Abweichung CHF		-20'000.00	-21'900.00

In dieser Sachgruppe werden die Einnahmen für die Beco Beherbergungsabgaben verbucht. In der Sachgruppe 37 ist derselbe Betrag erfasst.

48 Ausserordentlicher Ertrag	286'300.00	264'549.00	297'730.00
Abweichung %		8.22	0.00
Abweichung CHF		21'751.00	-11'430.00

Mit der Einführung von HRM2 wurde das Finanzvermögen neu bewertet. Nach fünf Jahren seit Einführung von HRM2 wird aus der Neubewertungsreserve ein Anteil in die Schwankungsreserve überführt. Ab dem sechsten Jahr wird die restliche Neubewertungsreserve innerhalb von fünf Jahren zugunsten des Bilanzüberschusses aufgelöst. Dieser Betrag macht bei der Gemeinde Reichenbach CHF 204'100 aus. Als Entnahme aus der Spezialfinanzierung Liegenschaften Finanzvermögen wurden CHF 82'200 budgetiert.

49 Interne Verrechnungen	74'800.00	421'440.00	629'230.00
Abweichung %		-82.25	-88.11
Abweichung CHF		-346'640.00	-554'430.00

Bei den internen Verrechnungen werden Personal-, Sachaufwand, Zinsen sowie Erträge zwischen den einzelnen Funktionen verrechnet, damit die wirtschaftliche Aufgabenerfüllung eines bestimmten Bereichs beurteilt werden kann. Ab der Jahresrechnung 2021 und Budget 2023, wird auf die interne Verrechnung im Bereich Exekutive sowie Schulliegenschaften verzichtet. Daher reduziert sich der Betrag zum Vorjahresbudget stark.

2.3 Investitionen

Im Budgetjahr sind Investitionen von netto CHF 1.494 Millionen geplant, das sind rund CHF 511'958 mehr als die effektiven Nettoinvestitionen des Jahres 2021. Gegenüber dem Budget 2022 sind es CHF 512'000 weniger. Der Gemeinderat hat die jährliche Nettoinvestitionsobergrenze inklusive Spezialfinanzierungen ober ohne Investitionen Finanzvermögen bei CHF 1.5 Millionen festgelegt.

Die Nettoinvestitionen verteilen sich wie folgt:

Allgemeiner Haushalt			Budget 2023		Budget 2022		Rechnung 2021
0220	Allgemeine Dienste	CHF	100'000	CHF	30'000	CHF	0
1500	Feuerwehr	CHF	80'000	CHF	0	CHF	0
2170	Schulliegenschaften	CHF	50'000	CHF	1'280'000	CHF	353'674
2180	Tagesbetreuung	CHF	0	CHF	0	CHF	-3'000
3420	Freizeit	CHF	100'000	CHF	0	CHF	0
6150	Gemeindestrasse	CHF	300'000	CHF	395'000	CHF	49'241
7450	Naturgefahren	CHF	140'000	CHF	0	CHF	0
7710	Friedhof und Bestattung allgemein	CHF	0	CHF	0	CHF	20'916
Nettoinvestitionen Allgemeiner Haushalt		CHF	770'000	CHF	1'705'000	CHF	420'831

Spezialfinanzierungen			Budget 2023		Budget 2022		Rechnung 2021
7101	Wasserversorgung	CHF	504'000	CHF	210'000	CHF	483'922
7201	Abwasserentsorgung	CHF	220'000	CHF	91'000	CHF	-11'254
7301	Abfall	CHF	0	CHF	0	CHF	88'543
Nettoinvestitionen Spezialfinanzierungen		CHF	724'000	CHF	301'000	CHF	561'211

Gesamthaushalt			Budget 2023		Budget 2022		Rechnung 2021
Allgemeiner Haushalt		CHF	770'000	CHF	1'705'000	CHF	420'831
Spezialfinanzierungen		CHF	724'000	CHF	301'000	CHF	561'211
Nettoinvestitionen Gesamthaushalt		CHF	1'494'000	CHF	2'006'000	CHF	982'042

Die konkreten Projekte sind im Anhang, Investitionsrechnung nach Funktionen, ersichtlich.

3 Ergebnisse

3.1 Allgemeine Übersicht

			Budget 2023		Budget 2022		Rechnung 2021
Ergebnis ER Gesamthaushalt	(SG 90)	CHF	-572'105	CHF	-648'313	CHF	498'282.73
Ergebnis ER Allgemeiner Haushalt	(SG 900)	CHF	-453'675	CHF	-453'013	CHF	492'691.35
Ergebnis SF gesetzlich	(SG 901)	CHF	-118'430	CHF	-195'300	CHF	5'591.38
Steuerertrag natürliche Personen	(SG 400)	CHF	6'250'500	CHF	6'061'000	CHF	6'447'592.15
Steuerertrag juristische Personen	(SG 401)	CHF	347'000	CHF	273'000	CHF	742'539.70
Liegenschaftssteuern	(SG 4021)	CHF	780'000	CHF	800'000	CHF	778'850.90
Nettoinvestitionen	(SG 5./6.)	CHF	1'494'000	CHF	2'006'000	CHF	982'042.10

3.2 Übersicht Gesamtergebnis Gemeinde

3.2.1 Erfolgsrechnung

Betrieblicher Aufwand	(SG 30, 31, 33, 35, 36, 37)	CHF	16'736'570
Betrieblicher Ertrag	(SG 40, 41, 42, 43, 45, 46, 47)	CHF	15'646'530
Ergebnis aus betrieblicher Tätigkeit		CHF	-1'090'040
Finanzaufwand	(SG 34)	CHF	58'600
Finanzertrag	(SG 44)	CHF	440'235
Ergebnis aus Finanzierung			381'635
Operatives Ergebnis		CHF	-708'405
Ausserordentlicher Aufwand	(SG 38)	CHF	150'000
Ausserordentlicher Ertrag	(SG 48)	CHF	286'300
Ausserordentliches Ergebnis		CHF	136'300
Gesamtergebnis Erfolgsrechnung		CHF	-572'105

3.2.2 Investitionsrechnung

Aktivierte Investitionsausgaben	(SG 690)	CHF	2'204'000
Passivierte Investitionseinnahmen	(SG 590)	CHF	710'000
Gesamtergebnis Investitionsrechnung		CHF	1'494'000

3.2.3 Finanzierungsergebnis

Selbstfinanzierung			
Ergebnis Gesamthaushalt	(SG 90)	CHF	-572'105
Abschreibungen Verwaltungsvermögen	(SG 33)	+ CHF	1'243'700
Einlagen in Fonds und Spezialfinanzierungen	(SG 35)	+ CHF	443'115
Entnahmen aus Fonds und Spezialfinanzierungen	(SG 45)	- CHF	-259'090
Wertberichtigung Darlehen VV	(SG 364)	+ CHF	0
Wertberichtigung Beteiligungen VV	(SG 365)	+ CHF	0
Abschreibungen Investitionsbeiträge	(SG 366)	+ CHF	1'700
Einlagen in das Eigenkapital	(SG 389)	+ CHF	150'000
Aufwertungen Finanzvermögen	(SG 4490)	- CHF	0
Entnahmen aus dem Eigenkapital	(SG 489)	- CHF	-286'300
Selbstfinanzierung		CHF	721'020
Nettoinvestitionen			
Ergebnis Investitionsrechnung (gem. Ziff. 3.2.2)	(SG 5./6.)	CHF	1'494'000
Finanzierungsergebnis		CHF	-772'980
(+ = Finanzierungsüberschuss / - = Finanzierungsfehlbetrag)			

Der Gesamthaushalt weist eine Selbstfinanzierung von CHF 721'020 aus. Die Nettoinvestitionen betragen CHF 1'494 Millionen. Daraus ergibt sich ein Finanzierungsfehlbetrag von CHF 772'980.

3.3 Ergebnis Allgemeiner Haushalt

Betrieblicher Aufwand	(SG 30, 31, 33, 35, 36, 37)	CHF	14'842'840
Betrieblicher Ertrag	(SG 40, 41, 42, 43, 45, 46, 47)	CHF	13'871'230
Ergebnis aus betrieblicher Tätigkeit		CHF	-971'610
Finanzaufwand	(SG 34)	CHF	58'600
Finanzertrag	(SG 44)	CHF	440'235
Ergebnis aus Finanzierung		CHF	381'635
Operatives Ergebnis		CHF	-589'975
Ausserordentlicher Aufwand	(SG 38)	CHF	150'000
Ausserordentlicher Ertrag	(SG 48)	CHF	286'300
Ausserordentliches Ergebnis		CHF	136'300
Gesamtergebnis Erfolgsrechnung		CHF	-453'675

3.4 Ergebnis Spezialfinanzierung Wasserversorgung (gesetzliche SF)

Betrieblicher Aufwand	(SG 30, 31, 33, 35, 36, 37)	CHF	578'560
Betrieblicher Ertrag	(SG 40, 41, 42, 43, 45, 46, 47)	CHF	625'200
Ergebnis aus betrieblicher Tätigkeit		CHF	46'640
Finanzaufwand	(SG 34)	CHF	0
Finanzertrag	(SG 44)	CHF	0
Ergebnis aus Finanzierung		CHF	0
Operatives Ergebnis		CHF	46'640
Ausserordentlicher Aufwand	(SG 38)	CHF	0
Ausserordentlicher Ertrag	(SG 48)	CHF	0
Ausserordentliches Ergebnis		CHF	0
Gesamtergebnis Erfolgsrechnung		CHF	46'640

3.5 Ergebnis Spezialfinanzierung Abwasserentsorgung (gesetzliche SF)

Betrieblicher Aufwand	(SG 30, 31, 33, 35, 36, 37)	CHF	853'370
Betrieblicher Ertrag	(SG 40, 41, 42, 43, 45, 46, 47)	CHF	770'300
Ergebnis aus betrieblicher Tätigkeit		CHF	-83'070
Finanzaufwand	(SG 34)	CHF	0
Finanzertrag	(SG 44)	CHF	0
Ergebnis aus Finanzierung		CHF	0
Operatives Ergebnis		CHF	-83'070
Ausserordentlicher Aufwand	(SG 38)	CHF	0
Ausserordentlicher Ertrag	(SG 48)	CHF	0
Ausserordentliches Ergebnis		CHF	0
Gesamtergebnis Erfolgsrechnung		CHF	-83'070

3.6 Ergebnis Spezialfinanzierung Abfall (gesetzliche SF)

Betrieblicher Aufwand	(SG 30, 31, 33, 35, 36, 37)	CHF	461'800
Betrieblicher Ertrag	(SG 40, 41, 42, 43, 45, 46, 47)	CHF	379'800
Ergebnis aus betrieblicher Tätigkeit		CHF	-82'000
Finanzaufwand	(SG 34)	CHF	0
Finanzertrag	(SG 44)	CHF	0
Ergebnis aus Finanzierung		CHF	0
Operatives Ergebnis		CHF	-82'000
Ausserordentlicher Aufwand	(SG 38)	CHF	0
Ausserordentlicher Ertrag	(SG 48)	CHF	0
Ausserordentliches Ergebnis		CHF	0
Gesamtergebnis Erfolgsrechnung		CHF	-82'000

Sämtliche Aufwandüberschüsse der Spezialfinanzierungen können den entsprechenden Rechnungsausgleichskonten entnommen werden.

4 Erfolgsrechnung**4.1 Zusammenzug Gliederung nach Sachgruppen**

		Budget 2023		Budget 2022		Rechnung 2021	
		Aufwand	Ertrag	Aufwand	Ertrag	Aufwand	Ertrag
	Erfolgsrechnung	17'066'610.00	16'612'935.00	16'275'901.00	15'822'888.00	19'948'545.08	19'948'545.08
	Aufwandüberschuss		453'675.00		453'013.00		
	Ertragsüberschuss						
3	Aufwand	17'019'970.00		16'254'031.00		19'346'125.70	
30	Personalaufwand	2'664'330.00		2'432'370.00		2'356'834.95	
31	Sach- und übriger Betriebsaufwand	5'662'375.00		4'900'696.00		4'702'326.06	
33	Abschreibungen Verwaltungsvermögen	1'243'700.00		1'222'550.00		1'266'746.90	
34	Finanzaufwand	58'600.00		58'450.00		217'343.15	
35	Einlagen in Fonds und Spezialfinanzierungen	443'115.00		563'195.00		623'461.28	
36	Transferaufwand	6'703'050.00		6'615'330.00		6'324'125.01	
37	Durchlaufende Beiträge	20'000.00		40'000.00		40'307.00	
38	Ausserordentlicher Aufwand	150'000.00				3'732'681.35	
39	Interne Verrechnungen	74'800.00		421'440.00		82'300.00	
4	Ertrag		16'447'865.00		15'605'718.00		19'844'408.43
40	Fiskalertrag		7'792'000.00		7'535'700.00		8'455'417.35
42	Entgelte		2'832'200.00		2'088'050.00		2'396'581.81
43	Verschiedene Erträge		9'500.00		7'800.00		21'003.16
44	Finanzertrag		440'235.00		452'300.00		497'994.75
45	Entnahmen Fonds u. Spezialfinanzierungen		259'090.00		244'875.00		3'355'963.95
46	Transferertrag		4'733'740.00		4'551'004.00		4'148'879.41
47	Durchlaufende Beiträge		20'000.00		40'000.00		40'307.00
48	Ausserordentlicher Ertrag		286'300.00		264'549.00		845'961.00
49	Interne Verrechnungen		74'800.00		421'440.00		82'300.00
9	Abschlusskonten	46'640.00	165'070.00	21'870.00	217'170.00	602'419.38	104'136.65
90	Abschluss Erfolgsrechnung	46'640.00	165'070.00	21'870.00	217'170.00	602'419.38	104'136.65

4.2 Zusammenzug Gliederung nach Funktionen

	Budget 2023		Budget 2022		Rechnung 2021	
	Aufwand	Ertrag	Aufwand	Ertrag	Aufwand	Ertrag
ERFOLGSRECHNUNG	17'066'610.00	16'612'935.00	16'275'901.00	15'822'888.00	19'948'545.08	19'948'545.08
Aufwandüberschuss		453'675.00		453'013.00		
Ertragsüberschuss						
0 Allgemeine Verwaltung	1'658'000.00	137'380.00	1'596'860.00	167'550.00	1'527'026.16	122'663.91
Nettoaufwand		1'520'620.00		1'429'310.00		1'404'362.25
1 Öffentliche Ordnung und Sicherheit, Verteidi	460'145.00	362'845.00	452'115.00	352'940.00	551'275.75	440'278.55
Nettoaufwand		97'300.00		99'175.00		110'997.20
2 Bildung	2'819'000.00	68'640.00	3'003'766.00	362'224.00	2'714'669.05	76'122.20
Nettoaufwand		2'750'360.00		2'641'542.00		2'638'546.85
3 Kultur, Sport und Freizeit, Kirche	439'880.00	15'150.00	410'750.00	10'660.00	415'477.00	9'825.00
Nettoaufwand		424'730.00		400'090.00		405'652.00
4 Gesundheit	28'990.00		29'265.00		22'252.85	
Nettoaufwand		28'990.00		29'265.00		22'252.85
5 Soziale Sicherheit	3'180'140.00	112'000.00	3'161'935.00	30'000.00	2'905'741.90	92'644.65
Nettoaufwand		3'068'140.00		3'131'935.00		2'813'097.25
6 Verkehr und Nachrichtenübermittlung	1'769'865.00	221'450.00	1'793'700.00	205'500.00	1'907'216.46	205'819.28
Nettoaufwand		1'548'415.00		1'588'200.00		1'701'397.18
7 Umweltschutz und Raumordnung	2'194'760.00	1'995'190.00	2'224'765.00	1'970'090.00	2'365'078.34	2'116'585.54
Nettoaufwand		199'570.00		254'675.00		248'492.80
8 Volkswirtschaft	2'406'440.00	2'466'190.00	1'485'345.00	1'518'525.00	1'224'268.42	1'223'166.80
Nettoaufwand	59'750.00		33'180.00			1'101.62
9 Finanzen und Steuern	2'109'390.00	11'234'090.00	2'117'400.00	11'205'399.00	6'315'539.15	15'661'439.15
Nettoertrag	9'124'700.00		9'087'999.00		9'345'900.00	

5 Investitionsrechnung**5.1 Zusammenzug Gliederung nach Funktionen**

		Budget 2023		Budget 2022		Rechnung 2021	
		Ausgaben	Einnahmen	Ausgaben	Einnahmen	Ausgaben	Einnahmen
0	INVESTITIONSRECHNUNG	2'914'000.00	2'914'000.00	2'226'000.00	2'226'000.00	1'286'780.40	1'286'780.40
0	Allgemeine Verwaltung	100'000.00		30'000.00			
	Nettoausgaben		100'000.00		30'000.00		0.00
1	Öffentliche Ordnung und Sicherheit	80'000.00					
	Nettoausgaben		80'000.00				
2	Bildung	50'000.00		1'280'000.00		360'748.60	10'074.45
	Nettoausgaben		50'000.00		1'280'000.00		350'674.15
3	Kultur, Sport und Freizeit, Kirche	100'000.00					
	Nettoausgaben		100'000.00		0.00		0.00
6	Verkehr und Nachrichtenübermittlung	300'000.00		505'000.00	110'000.00	124'595.90	75'354.65
	Nettoausgaben		300'000.00		395'000.00		49'241.25
7	Umweltschutz und Raumordnung	1'574'000.00	710'000.00	301'000.00		649'066.75	66'940.05
	Nettoausgaben		864'000.00		301'000.00		582'126.70
9	Finanzen und Steuern	710'000.00	2'204'000.00	110'000.00	2'116'000.00	152'369.15	1'134'411.25
	Nettoinvestitionen	1'494'000.00		2'006'000.00		982'042.10	

6 Eigenkapitalnachweis

Der Eigenkapitalnachweis zeigt die Ursachen der Veränderung des Eigenkapitals.

6.1 Auswertungen

Eigenkapital per	01.01.2022	Veränderungsnachweis		Voraussichtliches EK per	31.12.2023
		Prognose 2022 Erhöhung (+) Reduktion (-)	Prognose 2023 Erhöhung (+) Reduktion (-)		
29 Eigenkapital	16'122'216	6'704	-553'918	Eigenkapital	15'575'002
290 Verpflichtungen (+) bzw. Vorschüsse (-) gegenüber Spezialfinanzierungen	3'472'097	-230'905	-153'105	Verpflichtungen (+) bzw. Vorschüsse (-) gegenüber Spezialfinanzierungen	3'088'087
29000.01 SF Feuerwehr einseitig	539'358	25'595	54'415	SF Feuerwehr einseitig	619'368
29001.01 SF Wasseranlagen	820'257	21'870	46'640	SF Wasseranlagen	888'767
29002.01 SF Abwasseranlagen	569'157	-138'270	-83'070	SF Abwasseranlagen	347'817
29003.01 SF Abfallbeseitigung	531'582	-78'900	-82'000	SF Abfallbeseitigung	370'682
29005.01 SF Kurtaxen Rechnungsausgleich	129'794	-33'400	-25'700	SF Kurtaxen Rechnungsausgleich	70'694
29008.01 SF Forststrukturen Frutigland	183'117	0	0	SF Forststrukturen Frutigland	183'117
29008.02 SF Waldwirtschaft Gemeinde	0	493'270	-54'700	SF Waldwirtschaft Gemeinde	438'570
29008.20 Forstfonds Faltschen (aufgelöst per 01.01.2021)	57'580	-57'580	0	Forstfonds Faltschen	0
29008.30 Forstfonds Scharnachtal (aufgelöst per 01.01.2021)	435'691	-435'691	0	Forstfonds Scharnachtal	0
29008.40 Forstfonds Kiental	46'904	-3'400	-1'650	Forstfonds Kiental	41'854
29008.50 Forstfonds Kien-Aris	129'794	-24'400	-7'040	Forstfonds Kien-Aris	98'354
29008.70 Forstfonds Wengi	18'832	0	0	Forstfonds Wengi	18'832
29008.80 Forstfonds Schwandi	10'031	0	0	Forstfonds Schwandi	10'031

Eigenkapital per		01.01.2022	Veränderungsnachweis		Voraussichtliches EK per		31.12.2023
			Prognose 2022 Erhöhung (+) Reduktion (-)	Prognose 2023 Erhöhung (+) Reduktion (-)			
293	Vorfinanzierungen	4'773'221	287'750	256'300	Vorfinanzierungen	5'317'271	
29300.01	SF Vorfinanzierung Infrastrukturen VV	1'518'054	0	0	SF Vorfinanzierung Infrastrukturen	1'518'054	
29300.02	SF Liegenschaften FV	1'572'768	94'550	67'800	SF Liegenschaften FV	1'735'118	
29301.01	Wasserversorgung Werterhalt	0	86'000	85'800	Wasserversorgung Werterhalt	171'800	
29302.01	Abwasserentsorgung Werterhalt	1'682'399	107'200	102'700	Abwasserentsorgung Werterhalt	1'892'299	
294	Reserve	725'351	0	0	Reserve	725'351	
29400.01	Finanzpolitische Reserve	725'351	0	0	Finanzpolitische Reserve	725'351	
296	Neubewertungsreserve Finanzvermögen	816'406	-204'100	-204'100	Neubewertungsreserve Finanzvermögen	408'206	
29600.11	B-Reichenbach	357'283	-89'300	-89'300	B-Reichenbach	178'683	
29600.12	B-Faltschen	35'073	-8'800	-8'800	B-Faltschen	17'473	
29600.13	B-Scharnachtal	88'317	-22'100	-22'100	B-Scharnachtal	44'117	
29600.15	B-Kien-Aris	151'187	-37'800	-37'800	B-Kien-Aris	75'587	
29600.16	B-Reudlen	184'546	-46'100	-46'100	B-Reudlen	92'346	
296	Schwankungsreserve Finanzvermögen	545'842	545'842	0	Schwankungsreserve Finanzvermögen	1'091'684	
29600.11	B-Reichenbach	238'877	238'877		B-Reichenbach	477'754	
29600.12	B-Faltschen	23'450	23'450		B-Faltschen	46'900	
29600.13	B-Scharnachtal	59'048	59'048		B-Scharnachtal	118'096	
29600.15	B-Kien-Aris	101'082	101'082		B-Kien-Aris	202'164	
29600.16	B-Reudlen	123'385	123'385		B-Reudlen	246'770	
299	Bilanzüberschuss/-Fehlbetrag	5'789'300	-453'013	-453'675	Bilanzüberschuss/-Fehlbetrag	4'882'612	

6.2 Kommentare zu den Auswertungen

6.2.1 Verpflichtungen bzw. Vorschüsse gegenüber Spezialfinanzierungen (SG 290)

Die Veränderungen zeigen die Ergebnisse der jeweiligen Spezialfinanzierungen und den Saldo per 31.12.2023.

6.2.2 Vorfinanzierungen (SG 293)

Spezialfinanzierung Vorfinanzierungen Infrastrukturen VV

Als einmalige Einlage per 01.01.2021 werden 50% der Guthaben, der am 31.12.2020 aufgelösten Spezialfinanzierungen Eigenkapital (EK) der Bäuerten, eingelegt.

Spezialfinanzierung Liegenschaften Finanzvermögen

Als einmalige Einlage per 01.01.2021 werden 50% der Guthaben, der am 31.12.2020 aufgelösten Spezialfinanzierungen Eigenkapital (EK) der Bäuerten, eingelegt.

Jährlich werden 40% des Bruttomietzins-Ertrags eingelegt (CHF 150'000).

Der Gemeinderat entnimmt der Spezialfinanzierung Mittel im Rahmen deren Zweckbestimmung, soweit der Bestand dafür ausreicht (CHF 82'200)

Spezialfinanzierung Wasser Werterhalt

Gemäss voraussichtlicher Berechnung beläuft sich die vorgeschriebene Einlage 2023 auf CHF 170'500. Eine allfällige Einlage der Anschlussgebühren kann an den Totalbetrag angerechnet werden. Für planmässige Abschreibungen können CHF 44'700 und für Investitionen, welche aufgrund der Aktivierungsgrenze der Erfolgsrechnung belastet werden, sowie werterhaltenden Unterhalt Total CHF 40'000 entnommen werden.

Spezialfinanzierung Abwasser Werterhalt

Gemäss voraussichtlicher Berechnung beläuft sich die vorgeschriebene Einlage 2023 auf CHF 218'200. Die Einlage der Anschlussgebühren (Fr. 30'000) wird an den Totalbetrag angerechnet werden. Für planmässige Abschreibungen können CHF 15'300 und für Investitionen, welche aufgrund der Aktivierungsgrenze der Erfolgsrechnung belastet werden, sowie werterhaltenden Unterhalt Total CHF 70'000 entnommen werden.

6.2.3 Reserven (zusätzliche Abschreibungen (SG 294)

Wie im Jahr 2022 sind auch 2023 keine voraussichtlichen zusätzlichen Abschreibungen gemäss Art. 84 GV vorzunehmen und in die Finanzpolitische Reserve im Eigenkapital einzulegen.

6.2.4 Neubewertungsreserve Finanzvermögen (SG 296)

Per 01.01.2022 beträgt die Neubewertungsreserve CHF 816'406. Die noch vorhandene Neubewertungsreserve wird noch während vier Jahren (pro Jahr CHF 204'100) zugunsten des Bilanzüberschusses aufgelöst.

6.2.5 Bilanzüberschuss / -Fehlbetrag (SG 299)

Die Veränderung entspricht dem Ergebnis des Allgemeinen Haushalts, sofern erforderlich nach Vornahme systembedingter zusätzlicher Abschreibungen.

7 Antrag des Gemeinderates

- a) Genehmigung Steueranlage für die Gemeindesteuern von unverändert 1.77 des kantonalen Einheitssatzes
- b) Genehmigung der Steueranlage für die Liegenschaftssteuern von unverändert 1.2 ‰ der amtlichen Werte
- c) Genehmigung Budget 2023 bestehende aus

		Aufwand		Ertrag		(-) Aufwandüberschuss (+) Ertragsüberschuss
- Gesamthaushalt	CHF	17'019'970.00	CHF	16'447'865.00	CHF	-572'105.00
- Allgemeiner Haushalt	CHF	15'126'240.00	CHF	14'672'565.00	CHF	-453'675.00
- Spezialfinanzierung Wasser	CHF	578'560.00	CHF	625'200.00	CHF	46'640.00
- Spezialfinanzierung Abwasser	CHF	853'370.00	CHF	770'300.00	CHF	-83'070.00
- Spezialfinanzierung Abfall	CHF	461'800.00	CHF	379'800.00	CHF	-82'000.00

Der Gemeindeversammlung wird beantragt, das Budget 2023 zu genehmigen.

Gemeinderat Reichenbach

Gemeinderatspräsident

Gemeindeschreiber a.i.

Finanzverwalter

Hans Ulrich Mürner

Peter Bühler

Marco Schläppi

8 **Genehmigung Budget**

Die Gemeindeversammlung von Reichenbach hat das Budget 2023 am 22. November 2022 gemäss Antrag des Gemeinderates genehmigt.

Reichenbach, 22. November 2022

GEMEINDEVERSAMMLUNG REICHENBACH

Gemeindepräsident

Gemeindeschreiberin

Willy Matti

Michelle Wittwer

Erfolgsrechnung nach Funktionen

		Budget 2023		Budget 2022		Rechnung 2021	
		Aufwand	Ertrag	Aufwand	Ertrag	Aufwand	Ertrag
	ERFOLGSRECHNUNG	17'066'610.00	16'612'935.00	16'275'901.00	15'822'888.00	19'948'545.08	19'948'545.08
	Aufwandüberschuss		453'675.00		453'013.00		
0	Allgemeine Verwaltung	1'658'000.00	137'380.00	1'596'860.00	167'550.00	1'527'026.16	122'663.91
	Nettoaufwand		1'520'620.00		1'429'310.00		1'404'362.25
01	Legislative und Exekutive	141'860.00		214'630.00	46'120.00	150'953.35	-610.00
	Nettoaufwand		141'860.00		168'510.00		151'563.35
011	Legislative	42'600.00		39'770.00		42'518.65	
	Nettoaufwand		42'600.00		39'770.00		42'518.65
0110	Legislative	42'600.00		39'770.00		42'518.65	
3000.01	Löhne, Tag- und Sitzungsgelder an Gemeinderat	1'900.00		1'900.00		1'900.00	
3000.02	Löhne, Tag- und Sitzungsgelder an Kommissionen	5'000.00		5'200.00		4'620.00	
3053.01	AG-Beiträge an Unfallversicherungen					3.95	
3099.02	Ehrungen, Geschenke	200.00		200.00			
3102.01	Drucksachen, Publikationen	14'400.00		13'000.00		12'633.85	
3130.01	Dienstleistungen Dritter (Telefon, Internet, Porti, Allg.)	10'300.00		9'000.00		8'593.55	
3132.01	Honorare externe Berater, Gutachter, Fachexperten etc.	8'100.00		8'070.00		14'067.30	
3170.02	Reisekosten und Spesen	2'700.00		2'400.00		700.00	
012	Exekutive	99'260.00		174'860.00	46'120.00	108'434.70	-610.00
	Nettoaufwand		99'260.00		128'740.00		109'044.70
0121	Exekutive ohne Bäuernten	75'070.00		128'740.00		60'577.20	
3000.01	Löhne, Tag- und Sitzungsgelder an Gemeinderat	42'020.00		50'020.00		38'725.00	

Erfolgsrechnung nach Funktionen

		Budget 2023		Budget 2022		Rechnung 2021	
		Aufwand	Ertrag	Aufwand	Ertrag	Aufwand	Ertrag
3050.01	AG-Beiträge AHV, IV, EO, ALV, Verwaltungskosten	1'000.00		900.00		1'019.35	
3053.01	AG-Beiträge an Unfallversicherungen	200.00		200.00		219.00	
3054.01	AG-Beiträge an Familienausgleichskasse	250.00		200.00		252.55	
3055.01	AG-Beiträge an Krankentaggeldversicherungen					2.50	
3102.01	Drucksachen, Publikationen					1'049.80	
3132.01	Honorare externe Berater, Gutachter, Fachexperten etc.	3'000.00		3'000.00			
3170.01	GV / Neuzuzüger / Kommission (Apéro; Essen)	5'500.00		5'500.00		691.90	
3170.02	Reisekosten und Spesen	10'300.00		10'300.00		9'498.45	
3199.01	Gemeinderatskredit	12'800.00		12'500.00		9'118.65	
3990.01	Übrige interne Verrechnungen			46'120.00			
0122	Exekutive Bäuert Reichenbach	5'780.00		5'660.00	5'660.00	6'048.00	
3000.03	Löhne, Tag- und Sitzungsgelder an Bäueren	2'460.00		2'340.00		3'965.00	
3053.01	AG-Beiträge an Unfallversicherungen					16.20	
3170.02	Reisekosten und Spesen	200.00		200.00		269.80	
3199.02	Übriger Betriebsaufwand	3'120.00		3'120.00		1'797.00	
4990.01	Übrige interne Verrechnungen				5'660.00		
0123	Exekutive Bäuert Faltschen			7'390.00	7'390.00	5'922.15	
3000.03	Löhne, Tag- und Sitzungsgelder an Bäueren			2'940.00		3'477.50	
3050.01	AG-Beiträge AHV, IV, EO, ALV, Verwaltungskosten					51.15	
3053.01	AG-Beiträge an Unfallversicherungen					7.65	
3054.01	AG-Beiträge an Familienausgleichskasse					12.65	
3055.01	AG-Beiträge an Krankentaggeldversicherungen					2.75	
3170.02	Reisekosten und Spesen			500.00		200.00	
3199.02	Übriger Betriebsaufwand			3'950.00		2'170.45	
4990.01	Übrige interne Verrechnungen				7'390.00		

Erfolgsrechnung nach Funktionen

		Budget 2023		Budget 2022		Rechnung 2021	
		Aufwand	Ertrag	Aufwand	Ertrag	Aufwand	Ertrag
0124	Exekutive Bäuert Scharnachtal			5'440.00	5'440.00	5'100.55	
3000.03	Löhne, Tag- und Sitzungsgelder an Bäuertern			2'340.00		2'815.00	
3053.01	AG-Beiträge an Unfallversicherungen					2.80	
3170.02	Reisekosten und Spesen			200.00		271.00	
3199.02	Übriger Betriebsaufwand			2'900.00		2'011.75	
4990.01	Übrige interne Verrechnungen				5'440.00		
0125	Exekutive Bäuert Kiental	4'700.00		5'240.00	5'240.00	5'830.20	-610.00
3000.03	Löhne, Tag- und Sitzungsgelder an Bäuertern	2'700.00		2'940.00		4'280.00	
3053.01	AG-Beiträge an Unfallversicherungen					13.60	
3170.02	Reisekosten und Spesen	200.00		200.00		241.00	
3199.02	Übriger Betriebsaufwand	1'800.00		2'100.00		1'295.60	
4260.01	Rückerstattungen und Kostenbeteiligungen Dritter						-610.00
4990.01	Übrige interne Verrechnungen				5'240.00		
0126	Exekutive Bäuert Kien-Aris	5'700.00		6'350.00	6'350.00	5'142.35	
3000.03	Löhne, Tag- und Sitzungsgelder an Bäuertern	3'240.00		3'030.00		3'755.00	
3050.01	AG-Beiträge AHV, IV, EO, ALV, Verwaltungskosten					67.30	
3053.01	AG-Beiträge an Unfallversicherungen					3.70	
3054.01	AG-Beiträge an Familienausgleichskasse					16.65	
3170.02	Reisekosten und Spesen	200.00		200.00		200.00	
3199.02	Übriger Betriebsaufwand	2'260.00		3'120.00		1'099.70	
4990.01	Übrige interne Verrechnungen				6'350.00		
0127	Exekutive Bäuert Reudlen			7'790.00	7'790.00	11'080.55	
3000.03	Löhne, Tag- und Sitzungsgelder an Bäuertern			3'240.00		5'700.00	
3050.01	AG-Beiträge AHV, IV, EO, ALV, Verwaltungskosten					56.30	

Erfolgsrechnung nach Funktionen

		Budget 2023		Budget 2022		Rechnung 2021	
		Aufwand	Ertrag	Aufwand	Ertrag	Aufwand	Ertrag
3053.01	AG-Beiträge an Unfallversicherungen					23.55	
3054.01	AG-Beiträge an Familienausgleichskasse					13.90	
3055.01	AG-Beiträge an Krankentaggeldversicherungen					3.00	
3170.02	Reisekosten und Spesen			700.00		261.20	
3199.02	Übriger Betriebsaufwand			3'850.00		5'022.60	
4990.01	Übrige interne Verrechnungen				7'790.00		
0128	Exekutive Bäuert Wengi	4'950.00		5'590.00	5'590.00	6'002.40	
3000.03	Löhne, Tag- und Sitzungsgelder an Bäueren	2'700.00		2'340.00		4'985.00	
3050.01	AG-Beiträge AHV, IV, EO, ALV, Verwaltungskosten					145.95	
3053.01	AG-Beiträge an Unfallversicherungen					5.95	
3054.01	AG-Beiträge an Familienausgleichskasse					36.10	
3170.02	Reisekosten und Spesen	200.00		1'200.00		200.00	
3199.02	Übriger Betriebsaufwand	2'050.00		2'050.00		629.40	
4990.01	Übrige interne Verrechnungen				5'590.00		
0129	Exekutive Bäuert Schwandi	3'060.00		2'660.00	2'660.00	2'731.30	
3000.03	Löhne, Tag- und Sitzungsgelder an Bäueren	1'860.00		1'860.00		1'760.00	
3050.01	AG-Beiträge AHV, IV, EO, ALV, Verwaltungskosten					19.40	
3053.01	AG-Beiträge an Unfallversicherungen					1.90	
3054.01	AG-Beiträge an Familienausgleichskasse					4.80	
3170.02	Reisekosten und Spesen	200.00		200.00		744.50	
3199.02	Übriger Betriebsaufwand	1'000.00		600.00		200.70	
4990.01	Übrige interne Verrechnungen				2'660.00		
02	Allgemeine Dienste	1'516'140.00	137'380.00	1'382'230.00	121'430.00	1'376'072.81	123'273.91
	Nettoaufwand		1'378'760.00		1'260'800.00		1'252'798.90

Erfolgsrechnung nach Funktionen

		Budget 2023		Budget 2022		Rechnung 2021	
		Aufwand	Ertrag	Aufwand	Ertrag	Aufwand	Ertrag
022	Allgemeine Dienste	1'468'330.00	126'100.00	1'337'870.00	110'150.00	1'304'017.36	111'302.71
	Nettoaufwand		1'342'230.00		1'227'720.00		1'192'714.65
0220	Allgemeine Dienste, übrige	1'468'330.00	126'100.00	1'337'870.00	110'150.00	1'304'017.36	111'302.71
3000.01	Löhne, Tag- und Sitzungsgelder an Gemeinderat	3'000.00		3'160.00		3'075.00	
3000.02	Löhne, Tag- und Sitzungsgelder an Kommissionen	2'040.00		2'040.00		1'740.00	
3010.01	Löhne des Verwaltungs- und Betriebspersonals	952'700.00		852'100.00		832'132.40	
3010.02	Löhne Schätzer	1'000.00		300.00		1'015.40	
3010.20	Ferien + Überzeitsaldo Personal					-4'487.00	
3010.99	Erwerbsersatz					-2'919.65	
3050.01	AG-Beiträge AHV, IV, EO, ALV, Verwaltungskosten	60'400.00		54'200.00		53'312.70	
3052.01	AG-Beiträge an Pensionskassen	49'900.00		48'300.00		43'399.90	
3053.01	AG-Beiträge an Unfallversicherungen	6'900.00		6'300.00		7'217.10	
3054.01	AG-Beiträge an Familienausgleichskasse	14'300.00		15'300.00		13'134.00	
3055.01	AG-Beiträge an Krankentaggeldversicherungen	3'300.00		2'900.00		2'857.20	
3090.01	Aus- und Weiterbildung des Personals	28'800.00		20'800.00		13'867.35	
3099.02	Ehrungen, Geschenke	2'000.00		2'000.00		692.00	
3100.01	Büromaterial	11'690.00		9'850.00		11'618.90	
3101.01	Betriebs-, Verbrauchsmaterial	500.00		500.00		562.55	
3102.01	Drucksachen, Publikationen	8'250.00		9'000.00		6'180.50	
3103.01	Fachliteratur, Zeitschriften	550.00		550.00		458.00	
3110.01	Büromöbel und Geräte	500.00		2'000.00		35'545.70	
3113.01	Anschaffung von Hardware	1'000.00				17'451.85	
3118.01	Anschaffung von Software					11'039.30	
3130.01	Dienstleistungen Dritter (Telefon, Internet, Porti, Allg.)	22'200.00		21'090.00		22'024.71	
3130.02	Betriebskosten	2'000.00		2'000.00		1'389.75	

Erfolgsrechnung nach Funktionen

		Budget 2023		Budget 2022		Rechnung 2021	
		Aufwand	Ertrag	Aufwand	Ertrag	Aufwand	Ertrag
3132.01	Honorare externe Berater, Gutachter, Fachexperten etc.	65'000.00		55'000.00		32'398.75	
3134.01	Sachversicherungsprämien	20'200.00		20'300.00		19'865.80	
3150.01	Unterhalt Büromöbel, -geräte und -maschinen	1'000.00		2'000.00		774.15	
3153.01	Informatik Unterhalt Hardware	1'000.00		1'000.00		152.95	
3158.01	Informatik Unterhalt Software	106'900.00		132'500.00		89'887.15	
3170.02	Reisekosten und Spesen	6'000.00		5'000.00		5'309.80	
3170.04	Gemeinderats- und Verwaltungsausflug, Schlussessen	12'000.00		8'900.00		7'214.55	
3320.01	Planm. Abschreibungen Informatik VV	20'000.00					
3611.01	Entschädigungen an Kanton und Konkordate	63'400.00		59'000.00		69'311.55	
3636.01	Beiträge an private Organisationen ohne Erwerbszweck	1'800.00		1'780.00		1'795.00	
3910.01	Interne Verrechnung von Dienstleistungen					6'000.00	
4240.06	GSK Kosten Rechnungsführung/Sekretariat		15'000.00		15'000.00		15'000.00
4260.01	Rückerstattungen und Kostenbeteiligungen Dritter		4'500.00		3'750.00		5'691.11
4260.02	Rückerstattung alter Forderungen (EOS etc.)		600.00		600.00		611.60
4612.05	Interne Verr. zwischen Allg. Haushalt und SF		24'000.00		18'000.00		12'000.00
4893.01	Entnahmen aus Vorfinanzierungen des Eigenkapital		7'200.00				7'200.00
4910.01	Interne Verrechnung von Dienstleistungen		73'000.00		71'000.00		69'000.00
4920.01	Interne Verr. von Pacht, Mieten, Benützungskosten		1'800.00		1'800.00		1'800.00
029	Verwaltungsliegenschaften	47'810.00	11'280.00	44'360.00	11'280.00	72'055.45	11'971.20
	Nettoaufwand		36'530.00		33'080.00		60'084.25
0290	Verwaltungsliegenschaften	47'810.00	11'280.00	44'360.00	11'280.00	72'055.45	11'971.20
3010.01	Löhne des Verwaltungs- und Betriebspersonals	22'500.00		21'900.00		23'924.60	
3010.20	Ferien + Überzeitsaldo Personal					661.00	
3050.01	AG-Beiträge AHV, IV, EO, ALV, Verwaltungskosten	1'400.00		1'400.00		1'457.95	
3053.01	AG-Beiträge an Unfallversicherungen	200.00		200.00		151.10	

Erfolgsrechnung nach Funktionen

		Budget 2023		Budget 2022		Rechnung 2021	
		Aufwand	Ertrag	Aufwand	Ertrag	Aufwand	Ertrag
3054.01	AG-Beiträge an Familienausgleichskasse	400.00		400.00		371.75	
3055.01	AG-Beiträge an Krankentaggeldversicherungen	100.00		100.00		68.20	
3101.01	Betriebs-, Verbrauchsmaterial	1'200.00		700.00		674.05	
3110.01	Büromöbel und Geräte					1'872.70	
3111.01	Maschinen, Geräte und Fahrzeuge	200.00		200.00		169.00	
3120.01	Ver- und Entsorgung Liegenschaften Verwaltungsvermögen	9'060.00		8'660.00		9'022.60	
3134.01	Sachversicherungsprämien	3'000.00		3'000.00		2'967.05	
3137.01	Liegenschaftssteuern	500.00		500.00		514.55	
3137.02	Schwellentelle	250.00		300.00		226.30	
3144.01	Unterhalt Hochbauten, Gebäude	3'000.00		1'000.00		27'475.30	
3151.01	Unterhalt Apparate, Maschinen, Geräte, Fahrzeuge, Werkz	5'900.00		5'900.00		2'439.65	
3170.02	Reisekosten und Spesen	100.00		100.00		59.65	
4260.01	Rückerstattungen und Kostenbeteiligungen Dritter						691.20
4470.01	Miet- / Pacht- und Baurechtszinsen Liegenschaften VV		11'280.00		11'280.00		11'280.00
1	Öffentliche Ordnung und Sicherheit, Verteidigung	460'145.00	362'845.00	452'115.00	352'940.00	551'275.75	440'278.55
	Nettoaufwand		97'300.00		99'175.00		110'997.20
11	Öffentliche Sicherheit	8'400.00		8'400.00		8'369.70	
	Nettoaufwand		8'400.00		8'400.00		8'369.70
111	Polizei	8'400.00		8'400.00		8'369.70	
	Nettoaufwand		8'400.00		8'400.00		8'369.70
1110	Polizei	8'400.00		8'400.00		8'369.70	
3631.02	Pauschale Interventionskosten Polizei	8'400.00		8'400.00		8'369.70	

Erfolgsrechnung nach Funktionen

		Budget 2023		Budget 2022		Rechnung 2021	
		Aufwand	Ertrag	Aufwand	Ertrag	Aufwand	Ertrag
14	Allgemeines Rechtswesen	114'420.00	87'800.00	107'740.00	82'800.00	159'748.75	122'363.00
	Nettoaufwand		26'620.00		24'940.00		37'385.75
140	Allgemeines Rechtswesen	114'420.00	87'800.00	107'740.00	82'800.00	159'748.75	122'363.00
	Nettoaufwand		26'620.00		24'940.00		37'385.75
1400	Allgemeines Rechtswesen	114'420.00	87'800.00	107'740.00	82'800.00	159'748.75	122'363.00
3000.01	Löhne, Tag- und Sitzungsgelder an Gemeinderat					6'900.00	
3000.02	Löhne, Tag- und Sitzungsgelder an Kommissionen	10'320.00		9'240.00		5'760.00	
3000.03	Löhne, Tag- und Sitzungsgelder an Bäuerten					615.00	
3050.01	AG-Beiträge AHV, IV, EO, ALV, Verwaltungskosten					191.45	
3053.01	AG-Beiträge an Unfallversicherungen					9.15	
3054.01	AG-Beiträge an Familienausgleichskasse					47.60	
3101.01	Betriebs-, Verbrauchsmaterial	3'000.00		3'000.00		1'000.00	
3130.01	Dienstleistungen Dritter (Telefon, Internet, Porti, Allg.)	200.00		200.00		193.10	
3130.06	Gebühren Einwohnerkontrolle	6'000.00		6'500.00		7'341.20	
3130.07	Gebühren Bauwesen	50'000.00		45'000.00		57'410.05	
3130.08	Gebühren Zivilstandswesen	3'000.00		3'000.00		2'122.00	
3130.14	Einbürgerungsgebühren	3'500.00		2'400.00		2'420.00	
3132.01	Honorare externe Berater, Gutachter, Fachexperten etc.	35'500.00		35'500.00		71'683.90	
3170.02	Reisekosten und Spesen					327.50	
3181.01	Tatsächliche Forderungsverluste					894.95	
3199.02	Übriger Betriebsaufwand	500.00		500.00		413.85	
3636.01	Beiträge an private Organisationen ohne Erwerbszweck	2'400.00		2'400.00		2'419.00	
4210.01	Gebühren Richebachmärit		2'800.00		2'800.00		
4210.02	Gebühren für Amtshandlungen (Einbürgerungen)		4'000.00		4'000.00		
4210.03	Gebühren für Amtshandlungen (Einwohnerkontrolle)		23'000.00		22'000.00		23'443.40

Erfolgsrechnung nach Funktionen

		Budget 2023		Budget 2022		Rechnung 2021	
		Aufwand	Ertrag	Aufwand	Ertrag	Aufwand	Ertrag
4210.04	Gebühren für Amtshandlungen (Bauabteilung)		55'000.00		50'000.00		70'819.60
4260.01	Rückerstattungen und Kostenbeteiligungen Dritter		3'000.00		4'000.00		
4312.01	Aktivierete Projektierungskosten						6'200.00
4612.05	Interne Verr. zwischen Allg. Haushalt und SF						10'400.00
4910.01	Interne Verrechnung von Dienstleistungen						11'500.00
15	Feuerwehr	264'185.00	264'185.00	259'485.00	259'485.00	273'452.55	273'452.55
150	Feuerwehr	264'185.00	264'185.00	259'485.00	259'485.00	273'452.55	273'452.55
1500	Feuerwehr	264'185.00	264'185.00	259'485.00	259'485.00	273'452.55	273'452.55
3000.01	Löhne, Tag- und Sitzungsgelder an Gemeinderat	180.00		180.00		180.00	
3000.02	Löhne, Tag- und Sitzungsgelder an Kommissionen	9'300.00		9'000.00		10'157.50	
3000.04	Funktionsentschädigungen Feuerwehr	17'300.00		16'500.00		17'250.00	
3010.01	Löhne des Verwaltungs- und Betriebspersonals	5'700.00		5'700.00		5'869.70	
3010.03	Feuerwehrosold-Übungen	28'280.00		30'300.00		19'380.00	
3010.06	Feuerwehrosold-Einsätze	18'750.00		21'000.00		18'345.00	
3050.01	AG-Beiträge AHV, IV, EO, ALV, Verwaltungskosten	400.00		400.00		375.50	
3052.01	AG-Beiträge an Pensionskassen	400.00		400.00		385.20	
3053.01	AG-Beiträge an Unfallversicherungen	50.00		50.00		43.20	
3054.01	AG-Beiträge an Familienausgleichskasse	100.00		100.00		92.80	
3055.01	AG-Beiträge an Krankentaggeldversicherungen					19.75	
3090.02	Fachausbildung Feuerwehrangehörige	22'250.00		22'000.00		14'931.20	
3090.03	Ausbildung Feuerwehrkorps	4'000.00		4'500.00		3'200.00	
3099.01	Vertrauensärztliche Untersuchungen/Hilfsmittel	1'350.00		1'350.00		320.00	
3099.02	Ehrungen, Geschenke	810.00		640.00		2'606.40	
3101.01	Betriebs-, Verbrauchsmaterial	2'000.00		2'000.00			

Erfolgsrechnung nach Funktionen

		Budget 2023		Budget 2022		Rechnung 2021	
		Aufwand	Ertrag	Aufwand	Ertrag	Aufwand	Ertrag
3103.01	Fachliteratur, Zeitschriften	600.00		600.00		525.00	
3109.01	Übriges Verbrauchsmaterial	2'950.00		3'500.00		2'881.60	
3111.01	Maschinen, Geräte und Fahrzeuge	5'000.00		15'000.00		1'626.25	
3112.01	Anschaffung von Dienstkleidern / Korpsmaterial FW	17'000.00		25'000.00		13'627.20	
3120.01	Ver- und Entsorgung Liegenschaften Verwaltungsvermögen	5'700.00		3'400.00		3'723.95	
3130.01	Dienstleistungen Dritter (Telefon, Internet, Porti, Allg.)	2'040.00		2'640.00		1'727.00	
3130.15	Nachbarliche Hilfeleistungen	1'390.00		1'390.00			
3134.01	Sachversicherungsprämien	4'620.00		5'100.00		4'640.40	
3137.02	Schwellentelle	1'800.00		1'800.00		1'616.40	
3137.03	Steuern, Abgaben für Fahrzeuge	1'400.00		1'750.00		1'308.45	
3144.01	Unterhalt Hochbauten, Gebäude	6'500.00		22'300.00		6'846.70	
3151.01	Unterhalt Apparate, Maschinen, Geräte, Fahrzeuge, Werkz	22'700.00		21'100.00		22'158.15	
3151.03	Unterhalt Hydranten	600.00		1'200.00		525.50	
3160.01	Mieten, Pacht, Baurechtszinsen	1'200.00		1'200.00		1'032.25	
3170.02	Reisekosten und Spesen	9'510.00		9'400.00		8'999.25	
3181.02	Forderungsverluste periodische Steuern	2'400.00		2'900.00		1'986.25	
3300.60	Planm. Abschreibungen Mobilien VV	8'000.00					
3510.01	Einlage in Spezialfinanzierungen EK	54'415.00		25'595.00		106'292.40	
3636.01	Beiträge an private Organisationen ohne Erwerbszweck	1'490.00		1'490.00		779.55	
3910.01	Interne Verrechnung von Dienstleistungen	4'000.00					
4200.01	Ersatzabgaben Feuerwehr		207'000.00		205'000.00		209'514.05
4260.01	Rückerstattungen und Kostenbeteiligungen Dritter		11'500.00		8'800.00		19'905.50
4270.01	Bussen		2'000.00		2'000.00		
4470.01	Miet- / Pacht- und Baurechtszinsen Liegenschaften VV		685.00		685.00		645.00
4631.01	Kantonsbeiträge		43'000.00		43'000.00		43'388.00

Erfolgsrechnung nach Funktionen

		Budget 2023		Budget 2022		Rechnung 2021	
		Aufwand	Ertrag	Aufwand	Ertrag	Aufwand	Ertrag
16	Verteidigung	73'140.00	10'860.00	76'490.00	10'655.00	109'704.75	44'463.00
	Nettoaufwand		62'280.00		65'835.00		65'241.75
161	Militärische Verteidigung	1'290.00	5'000.00	690.00	6'100.00	875.50	5'000.00
	Nettoertrag	3'710.00		5'410.00		4'124.50	
1610	Militärische Verteidigung	1'290.00	5'000.00	690.00	6'100.00	875.50	5'000.00
3130.01	Dienstleistungen Dritter (Telefon, Internet, Porti, Allg.)	500.00		500.00			
3134.01	Sachversicherungsprämien	190.00		190.00		185.50	
3144.01	Unterhalt Hochbauten, Gebäude	600.00				690.00	
4611.01	Entschädigungen von Kantonen und Konkordaten		5'000.00		6'100.00		5'000.00
162	Zivile Verteidigung	71'850.00	5'860.00	75'800.00	4'555.00	108'829.25	39'463.00
	Nettoaufwand		65'990.00		71'245.00		69'366.25
1620	Zivilschutz	68'350.00	5'860.00	72'300.00	4'555.00	106'535.45	39'463.00
3000.01	Löhne, Tag- und Sitzungsgelder an Gemeinderat					420.00	
3010.01	Löhne des Verwaltungs- und Betriebspersonals	4'800.00		4'800.00		4'849.00	
3050.01	AG-Beiträge AHV, IV, EO, ALV, Verwaltungskosten	300.00		300.00		325.90	
3052.01	AG-Beiträge an Pensionskassen	400.00		400.00		346.20	
3053.01	AG-Beiträge an Unfallversicherungen	100.00		100.00		118.85	
3054.01	AG-Beiträge an Familienausgleichskasse	100.00		100.00		80.35	
3055.01	AG-Beiträge an Krankentaggeldversicherungen					16.90	
3101.01	Betriebs-, Verbrauchsmaterial			500.00		56.90	
3111.01	Maschinen, Geräte und Fahrzeuge	800.00		800.00			
3120.01	Ver- und Entsorgung Liegenschaften Verwaltungsvermögen	10'950.00		11'500.00		10'430.00	
3130.05	Nothilfe (Unterstützung durch ZSO)			1'000.00			

Erfolgsrechnung nach Funktionen

		Budget 2023		Budget 2022		Rechnung 2021	
		Aufwand	Ertrag	Aufwand	Ertrag	Aufwand	Ertrag
3130.16	Sirenen Fernsteuerung	900.00		900.00			
3134.01	Sachversicherungsprämien	3'000.00		3'200.00		3'181.55	
3137.02	Schwellentelle	2'400.00		2'400.00		2'402.05	
3144.01	Unterhalt Hochbauten, Gebäude	2'000.00		2'000.00		34'453.10	
3151.01	Unterhalt Apparate, Maschinen, Geräte, Fahrzeuge, Werkz	600.00		1'800.00		2'889.05	
3170.02	Reisekosten und Spesen			500.00		61.60	
3632.01	Beiträge an Gemeinden und Gemeindeverbände	42'000.00		42'000.00		46'904.00	
4470.01	Miet- / Pacht- und Baurechtszinsen Liegenschaften VV		5'860.00		4'555.00		5'865.00
4501.01	Entnahme aus Ersatzbeitragfonds						32'698.00
4631.01	Kantonsbeiträge						900.00
1627	Regionale Führungsstab	3'500.00		3'500.00		2'293.80	
3632.01	Beiträge an Gemeinden und Gemeindeverbände	3'500.00		3'500.00		2'293.80	
2	Bildung	2'819'000.00	68'640.00	3'003'766.00	362'224.00	2'714'669.05	76'122.20
	Nettoaufwand		2'750'360.00		2'641'542.00		2'638'546.85
21	Obligatorische Schule	2'815'240.00	68'640.00	3'000'016.00	362'224.00	2'711'014.05	76'122.20
	Nettoaufwand		2'746'600.00		2'637'792.00		2'634'891.85
211	Eingangsstufe	177'470.00		166'190.00		169'268.60	
	Nettoaufwand		177'470.00		166'190.00		169'268.60
2110	Kindergarten	177'470.00		166'190.00		169'268.60	
3104.01	Schulmaterial u. Lehrmittel	12'680.00		12'560.00		11'928.60	
3104.02	Werkmaterial			200.00			
3119.05	Anschaffung Mobilien (übrige Mobilien)	2'390.00		5'790.00		1'029.20	

Erfolgsrechnung nach Funktionen

		Budget 2023		Budget 2022		Rechnung 2021	
		Aufwand	Ertrag	Aufwand	Ertrag	Aufwand	Ertrag
3170.02	Reisekosten und Spesen	4'100.00		1'200.00		2'827.00	
3171.01	Exkursionen, Schulreisen und Lager	6'680.00		4'400.00		1'201.00	
3171.03	Exkursionen, Sport			2'200.00			
3199.02	Übriger Betriebsaufwand	450.00		440.00		405.00	
3611.02	Anteil Lehrerbesoldungen	144'270.00		130'600.00		142'472.25	
3636.05	Anteil IBEM Frutigen	6'900.00		8'800.00		9'405.55	
212	Primarstufe	842'080.00		799'190.00		866'291.60	
	Nettoaufwand		842'080.00		799'190.00		866'291.60
2120	Primarstufe	842'080.00		799'190.00		866'291.60	
3090.01	Aus- und Weiterbildung des Personals	3'800.00		3'800.00		3'170.00	
3099.02	Ehrungen, Geschenke					30.00	
3100.01	Büromaterial	9'500.00		9'500.00		6'759.05	
3104.01	Schulmaterial u. Lehrmittel	57'600.00		57'600.00		55'868.85	
3104.02	Werkmaterial	17'420.00		17'060.00		15'310.90	
3113.01	Anschaffung von Hardware	3'500.00		3'000.00		3'152.10	
3118.01	Anschaffung von Software	600.00		600.00			
3119.01	Anschaffung Turngeräte	960.00		1'720.00			
3119.05	Anschaffung Mobilien (übrige Mobilien)	8'900.00		8'130.00		3'332.05	
3130.01	Dienstleistungen Dritter (Telefon, Internet, Porti, Allg.)	400.00		400.00		2'175.00	
3130.13	Feier Schulanfang/Schulschluss	3'000.00					
3132.01	Honorare externe Berater, Gutachter, Fachexperten etc.	6'500.00				6'935.00	
3153.01	Informatik Unterhalt Hardware	3'000.00		2'000.00		3'148.70	
3159.01	Unterhalt übrige mobile Anlagen	3'000.00		3'000.00		1'187.40	
3170.02	Reisekosten und Spesen	3'600.00		3'600.00		3'377.10	
3171.01	Exkursionen, Schulreisen und Lager	23'700.00					

Erfolgsrechnung nach Funktionen

		Budget 2023		Budget 2022		Rechnung 2021	
		Aufwand	Ertrag	Aufwand	Ertrag	Aufwand	Ertrag
3171.02	Landschulwochen u. Lager			5'280.00			
3171.03	Exkursionen, Sport			19'200.00		14'408.10	
3199.02	Übriger Betriebsaufwand	1'200.00		1'200.00		1'255.00	
3611.02	Anteil Lehrerbesoldungen	449'700.00		418'900.00		495'937.00	
3632.04	IBEM Frutigen Kosten Betrieb	15'800.00		19'800.00			
3636.05	Anteil IBEM Frutigen	229'900.00		224'400.00		250'245.35	
213	Oberstufe	726'700.00	4'200.00	695'740.00	5'000.00	673'172.90	4'650.00
	Nettoaufwand		722'500.00		690'740.00		668'522.90
2130	Sekundarstufe I	726'700.00	4'200.00	695'740.00	5'000.00	673'172.90	4'650.00
3090.01	Aus- und Weiterbildung des Personals	3'800.00		3'800.00		2'165.70	
3100.01	Büromaterial	5'500.00		5'500.00		7'263.90	
3103.01	Fachliteratur, Zeitschriften	400.00		400.00			
3104.01	Schulmaterial u. Lehrmittel	40'600.00		36'250.00		33'503.80	
3104.02	Werkmaterial	15'400.00		13'750.00		13'291.60	
3105.01	Lebensmittel	8'400.00		7'500.00		6'748.60	
3113.01	Anschaffung von Hardware	1'600.00		7'000.00		580.50	
3113.02	Anschaffung iPad	18'060.00		19'320.00		24'117.80	
3118.01	Anschaffung von Software	600.00		1'500.00		1'393.95	
3119.05	Anschaffung Mobilien (übrige Mobilien)	15'910.00		17'200.00		9'671.30	
3130.01	Dienstleistungen Dritter (Telefon, Internet, Porti, Allg.)	1'740.00		1'740.00			
3132.01	Honorare externe Berater, Gutachter, Fachexperten etc.	9'000.00		3'000.00		2'947.30	
3153.01	Informatik Unterhalt Hardware	3'000.00		2'000.00		2'907.20	
3159.01	Unterhalt übrige mobile Anlagen	3'000.00		3'000.00		3'733.05	
3170.02	Reisekosten und Spesen	1'800.00		1'800.00		1'729.80	
3171.01	Exkursionen, Schulreisen und Lager	23'720.00					

Erfolgsrechnung nach Funktionen

		Budget 2023		Budget 2022		Rechnung 2021	
		Aufwand	Ertrag	Aufwand	Ertrag	Aufwand	Ertrag
3171.02	Landschulwochen u. Lager			10'140.00		7'972.00	
3171.03	Exkursionen, Sport			10'000.00		8'570.00	
3171.05	Schüleraustausch	1'000.00		1'000.00			
3199.02	Übriger Betriebsaufwand	670.00		540.00		465.70	
3611.02	Anteil Lehrerbesoldungen	478'000.00		457'300.00		447'885.75	
3611.03	Gehaltskosten Schulleitung	15'000.00		14'000.00		13'089.70	
3632.03	Beiträge Quarta	56'000.00		56'000.00		62'589.00	
3636.05	Anteil IBEM Frutigen	23'500.00		23'000.00		22'546.25	
4260.03	Rückerstattungen (Kaution iPad)		4'200.00		5'000.00		4'650.00
214	Musikschulen	87'100.00		86'500.00		88'175.80	
	Nettoaufwand		87'100.00		86'500.00		88'175.80
2140	Musikschule	87'100.00		86'500.00		88'175.80	
3000.01	Löhne, Tag- und Sitzungsgelder an Gemeinderat					90.00	
3050.01	AG-Beiträge AHV, IV, EO, ALV, Verwaltungskosten					2.35	
3053.01	AG-Beiträge an Unfallversicherungen					.10	
3054.01	AG-Beiträge an Familienausgleichskasse					.60	
3632.02	Beitrag an regionale Musikschule	85'000.00		85'000.00		86'017.90	
3637.01	Beiträge für Private	2'100.00		1'500.00		2'064.85	
217	Schulliegenschaften	631'900.00	800.00	908'190.00	302'520.00	591'250.45	9'944.15
	Nettoaufwand		631'100.00		605'670.00		581'306.30
2170	Schulliegenschaften	91'700.00		91'300.00		17'508.00	
3300.40	Planm. Abschreibungen Hochbauten VV	80'500.00		80'100.00		6'292.00	
3300.60	Planm. Abschreibungen Mobilien VV	11'200.00		11'200.00		11'216.00	

Erfolgsrechnung nach Funktionen

		Budget 2023		Budget 2022		Rechnung 2021	
		Aufwand	Ertrag	Aufwand	Ertrag	Aufwand	Ertrag
2171	Schulliegenschaften ohne Bäuerten	224'350.00		514'370.00		206'883.60	211.30
3010.01	Löhne des Verwaltungs- und Betriebspersonals	104'500.00		103'100.00		103'917.15	
3010.20	Ferien + Überzeitsaldo Personal					-659.00	
3050.01	AG-Beiträge AHV, IV, EO, ALV, Verwaltungskosten	6'700.00		6'600.00		6'491.55	
3052.01	AG-Beiträge an Pensionskassen	7'350.00		7'350.00		7'181.40	
3053.01	AG-Beiträge an Unfallversicherungen	600.00		600.00		723.00	
3054.01	AG-Beiträge an Familienausgleichskasse	1'600.00		1'900.00		1'599.40	
3055.01	AG-Beiträge an Krankentaggeldversicherungen	300.00		300.00		336.00	
3101.01	Betriebs-, Verbrauchsmaterial	15'200.00		13'200.00		8'706.45	
3110.01	Büromöbel und Geräte	200.00		200.00			
3111.01	Maschinen, Geräte und Fahrzeuge	600.00		600.00			
3119.01	Anschaffung Turngeräte	3'000.00		5'000.00		3'058.75	
3120.01	Ver- und Entsorgung Liegenschaften Verwaltungsvermögen	35'000.00		24'000.00		23'517.65	
3130.01	Dienstleistungen Dritter (Telefon, Internet, Porti, Allg.)	1'600.00		2'000.00		1'617.65	
3134.01	Sachversicherungsprämien	5'400.00		5'300.00		5'403.20	
3137.02	Schwellentelle	8'100.00		8'200.00		8'110.20	
3144.01	Unterhalt Hochbauten, Gebäude	4'000.00		4'000.00		5'195.25	
3151.01	Unterhalt Apparate, Maschinen, Geräte, Fahrzeuge, Werkz	5'500.00		4'300.00		8'080.15	
3159.02	Diverser Unterhalt	600.00		600.00			
3170.02	Reisekosten und Spesen	700.00		1'200.00		140.00	
3199.01	Gemeinderatskredit					53.80	
3300.60	Planm. Abschreibungen Mobilien VV	23'400.00		23'400.00		23'411.00	
3990.01	Übrige interne Verrechnungen			302'520.00			
4309.01	Übriger betrieblicher Ertrag						211.30

Erfolgsrechnung nach Funktionen

		Budget 2023		Budget 2022		Rechnung 2021	
		Aufwand	Ertrag	Aufwand	Ertrag	Aufwand	Ertrag
2172	Schulliegenschaft Bäuert Reichenbach	79'650.00	500.00	83'650.00	83'650.00	94'435.25	280.00
3000.01	Löhne, Tag- und Sitzungsgelder an Gemeinderat	120.00				1'155.00	
3000.02	Löhne, Tag- und Sitzungsgelder an Kommissionen	180.00				1'080.00	
3000.03	Löhne, Tag- und Sitzungsgelder an Bäuerten					360.00	
3010.01	Löhne des Verwaltungs- und Betriebspersonals	38'100.00		37'800.00		39'721.40	
3050.01	AG-Beiträge AHV, IV, EO, ALV, Verwaltungskosten	2'400.00		2'400.00		2'601.80	
3052.01	AG-Beiträge an Pensionskassen	3'100.00		3'100.00		2'832.45	
3053.01	AG-Beiträge an Unfallversicherungen	300.00		300.00		285.30	
3054.01	AG-Beiträge an Familienausgleichskasse	600.00		700.00		640.80	
3055.01	AG-Beiträge an Krankentaggeldversicherungen	100.00		100.00		130.05	
3101.01	Betriebs-, Verbrauchsmaterial	1'000.00					
3130.01	Dienstleistungen Dritter (Telefon, Internet, Porti, Allg.)	1'000.00					
3134.01	Sachversicherungsprämien	2'900.00		2'900.00		2'911.00	
3137.01	Liegenschaftssteuern	400.00		400.00		396.50	
3137.02	Schwellentelle	250.00		250.00		248.25	
3144.01	Unterhalt Hochbauten, Gebäude	29'200.00		35'700.00		42'041.20	
3170.02	Reisekosten und Spesen					31.50	
4309.01	Übriger betrieblicher Ertrag		500.00				280.00
4990.01	Übrige interne Verrechnungen				83'650.00		
2173	Schulliegenschaft Bäuert Faltschen	57'100.00		45'420.00	45'420.00	59'012.10	1'754.85
3000.03	Löhne, Tag- und Sitzungsgelder an Bäuerten			570.00		457.50	
3010.01	Löhne des Verwaltungs- und Betriebspersonals	22'100.00		21'900.00		21'841.30	
3050.01	AG-Beiträge AHV, IV, EO, ALV, Verwaltungskosten	1'400.00		1'400.00		1'180.45	
3052.01	AG-Beiträge an Pensionskassen	2'800.00		2'800.00		2'780.40	
3053.01	AG-Beiträge an Unfallversicherungen	150.00		150.00		138.45	
3054.01	AG-Beiträge an Familienausgleichskasse	400.00		400.00		322.20	

Erfolgsrechnung nach Funktionen

		Budget 2023		Budget 2022		Rechnung 2021	
		Aufwand	Ertrag	Aufwand	Ertrag	Aufwand	Ertrag
3055.01	AG-Beiträge an Krankentaggeldversicherungen	100.00		100.00		63.35	
3101.01	Betriebs-, Verbrauchsmaterial	500.00					
3130.01	Dienstleistungen Dritter (Telefon, Internet, Porti, Allg.)	100.00					
3134.01	Sachversicherungsprämien	1'350.00		1'350.00		1'356.65	
3144.01	Unterhalt Hochbauten, Gebäude	27'700.00		16'450.00		30'129.80	
3170.02	Reisekosten und Spesen	500.00		300.00		742.00	
4260.01	Rückerstattungen und Kostenbeteiligungen Dritter						1'754.85
4990.01	Übrige interne Verrechnungen				45'420.00		
2174	Schulliegenschaft Bäuert Scharnachtal	56'050.00		59'070.00	59'070.00	46'786.65	
3000.03	Löhne, Tag- und Sitzungsgelder an Bäuertern			420.00			
3010.01	Löhne des Verwaltungs- und Betriebspersonals	27'600.00		27'600.00		28'966.85	
3050.01	AG-Beiträge AHV, IV, EO, ALV, Verwaltungskosten	1'800.00		1'800.00		1'575.30	
3052.01	AG-Beiträge an Pensionskassen	2'200.00		2'200.00		2'148.00	
3053.01	AG-Beiträge an Unfallversicherungen	200.00		200.00		185.00	
3054.01	AG-Beiträge an Familienausgleichskasse	500.00		500.00		388.00	
3055.01	AG-Beiträge an Krankentaggeldversicherungen	100.00		100.00		83.80	
3101.01	Betriebs-, Verbrauchsmaterial	1'200.00					
3130.01	Dienstleistungen Dritter (Telefon, Internet, Porti, Allg.)	1'000.00					
3134.01	Sachversicherungsprämien	1'600.00		1'850.00		1'452.05	
3144.01	Unterhalt Hochbauten, Gebäude	18'200.00		23'000.00		10'363.85	
3170.02	Reisekosten und Spesen	250.00				241.80	
3300.40	Planm. Abschreibungen Hochbauten VV	1'400.00		1'400.00		1'382.00	
4990.01	Übrige interne Verrechnungen				59'070.00		
2176	Schulliegenschaft Bäuert Kien-Aris	71'750.00	300.00	64'500.00	64'500.00	88'579.20	360.00
3000.03	Löhne, Tag- und Sitzungsgelder an Bäuertern					772.50	

Erfolgsrechnung nach Funktionen

		Budget 2023		Budget 2022		Rechnung 2021	
		Aufwand	Ertrag	Aufwand	Ertrag	Aufwand	Ertrag
3010.01	Löhne des Verwaltungs- und Betriebspersonals	42'100.00		41'700.00		39'676.45	
3010.20	Ferien + Überzeitsaldo Personal					2'929.00	
3050.01	AG-Beiträge AHV, IV, EO, ALV, Verwaltungskosten	2'700.00		2'700.00		2'502.85	
3052.01	AG-Beiträge an Pensionskassen	2'700.00		2'700.00		2'638.70	
3053.01	AG-Beiträge an Unfallversicherungen	200.00		250.00		279.70	
3054.01	AG-Beiträge an Familienausgleichskasse	800.00		800.00		616.65	
3055.01	AG-Beiträge an Krankentaggeldversicherungen	100.00		100.00		131.30	
3101.01	Betriebs-, Verbrauchsmaterial	800.00					
3130.01	Dienstleistungen Dritter (Telefon, Internet, Porti, Allg.)	400.00					
3134.01	Sachversicherungsprämien	1'650.00		1'650.00		1'651.50	
3137.02	Schwellentelle	1'000.00		1'000.00		1'032.15	
3144.01	Unterhalt Hochbauten, Gebäude	19'300.00		13'600.00		36'348.40	
4470.01	Miet- / Pacht- und Baurechtszinsen Liegenschaften VV		300.00				360.00
4990.01	Übrige interne Verrechnungen				64'500.00		
2177	Schulliegenschaft Bäuert Reudlen	51'300.00		49'880.00	49'880.00	78'045.65	7'338.00
3000.03	Löhne, Tag- und Sitzungsgelder an Bäuertern			180.00		60.00	
3010.01	Löhne des Verwaltungs- und Betriebspersonals	29'000.00		28'800.00		36'749.60	
3050.01	AG-Beiträge AHV, IV, EO, ALV, Verwaltungskosten	1'900.00		1'800.00		1'183.10	
3052.01	AG-Beiträge an Pensionskassen	1'600.00		1'600.00		911.20	
3053.01	AG-Beiträge an Unfallversicherungen	200.00		200.00		195.75	
3054.01	AG-Beiträge an Familienausgleichskasse	500.00		800.00		435.30	
3055.01	AG-Beiträge an Krankentaggeldversicherungen	100.00		100.00		90.05	
3101.01	Betriebs-, Verbrauchsmaterial	1'000.00					
3130.01	Dienstleistungen Dritter (Telefon, Internet, Porti, Allg.)	300.00					
3134.01	Sachversicherungsprämien	2'000.00		2'000.00		2'004.85	
3144.01	Unterhalt Hochbauten, Gebäude	14'600.00		14'250.00		36'401.80	

Erfolgsrechnung nach Funktionen

		Budget 2023		Budget 2022		Rechnung 2021	
		Aufwand	Ertrag	Aufwand	Ertrag	Aufwand	Ertrag
3170.02	Reisekosten und Spesen	100.00		150.00		14.00	
4260.01	Rückerstattungen und Kostenbeteiligungen Dritter						7'338.00
4990.01	Übrige interne Verrechnungen				49'880.00		
218	Tagesbetreuung	23'600.00	5'000.00	20'550.00	5'000.00	26'804.00	5'014.05
	Nettoaufwand		18'600.00		15'550.00		21'789.95
2180	Tagesbetreuung	23'600.00	5'000.00	20'550.00	5'000.00	26'804.00	5'014.05
3010.01	Löhne des Verwaltungs- und Betriebspersonals	19'000.00		19'000.00		21'967.85	
3050.01	AG-Beiträge AHV, IV, EO, ALV, Verwaltungskosten	1'200.00		1'200.00		1'159.20	
3053.01	AG-Beiträge an Unfallversicherungen	100.00		50.00		45.50	
3054.01	AG-Beiträge an Familienausgleichskasse	300.00		300.00		286.45	
3170.02	Reisekosten und Spesen	3'000.00				3'345.00	
4250.01	Einnahmen Mittagsbetreuung		5'000.00		5'000.00		5'014.05
219	Obligatorische Schule	326'390.00	58'640.00	323'656.00	49'704.00	296'050.70	56'514.00
	Nettoaufwand		267'750.00		273'952.00		239'536.70
2190	Schulleitung und Schulverwaltung	78'440.00		68'050.00		89'041.35	
3000.01	Löhne, Tag- und Sitzungsgelder an Gemeinderat					1'710.00	
3000.02	Löhne, Tag- und Sitzungsgelder an Kommissionen	5'800.00		5'800.00		3'105.00	
3010.01	Löhne des Verwaltungs- und Betriebspersonals	38'400.00		38'000.00		37'928.45	
3010.20	Ferien + Überzeitsaldo Personal					949.00	
3050.01	AG-Beiträge AHV, IV, EO, ALV, Verwaltungskosten	2'500.00		2'400.00		2'508.30	
3052.01	AG-Beiträge an Pensionskassen	3'300.00		2'700.00		2'701.50	
3053.01	AG-Beiträge an Unfallversicherungen	300.00		300.00		278.75	
3054.01	AG-Beiträge an Familienausgleichskasse	600.00		700.00		618.10	

Erfolgsrechnung nach Funktionen

		Budget 2023		Budget 2022		Rechnung 2021	
		Aufwand	Ertrag	Aufwand	Ertrag	Aufwand	Ertrag
3055.01	AG-Beiträge an Krankentaggeldversicherungen	100.00		150.00		130.70	
3090.01	Aus- und Weiterbildung des Personals	10'500.00		1'500.00		629.40	
3099.02	Ehrungen, Geschenke	2'000.00		1'500.00		2'370.10	
3100.01	Büromaterial	700.00		600.00		1'307.75	
3102.01	Drucksachen, Publikationen	500.00		1'500.00		220.00	
3103.01	Fachliteratur, Zeitschriften	250.00		250.00		287.00	
3113.01	Anschaffung von Hardware	3'000.00		500.00			
3118.01	Anschaffung von Software	300.00		300.00		7'272.35	
3130.01	Dienstleistungen Dritter (Telefon, Internet, Porti, Allg.)	50.00		150.00		174.00	
3153.01	Informatik Unterhalt Hardware	500.00		500.00			
3158.01	Informatik Unterhalt Software	4'800.00		6'600.00		2'240.50	
3170.02	Reisekosten und Spesen	840.00		600.00		878.50	
3171.08	Sporttage	4'000.00		4'000.00		2'548.95	
3320.01	Planm. Abschreibungen Informatik VV					21'083.00	
3636.01	Beiträge an private Organisationen ohne Erwerbszweck					100.00	
2195	Schülertransporte	217'950.00	58'640.00	224'006.00	49'704.00	181'960.90	56'514.00
3130.03	Schülertransporte + Begleitungen	217'950.00		224'006.00		181'960.90	
4631.02	Kantonsbeitrag Schülertransporte		58'640.00		49'704.00		56'390.00
4637.01	Beiträge von privaten Haushalten						124.00
2197	Schulsozialdienst	30'000.00		31'600.00		25'048.45	
3612.01	Entschädigung an Gemeinden	30'000.00		31'600.00		25'048.45	
29	Übriges Bildungswesen	3'760.00		3'750.00		3'655.00	
	Nettoaufwand		3'760.00		3'750.00		3'655.00

Erfolgsrechnung nach Funktionen

		Budget 2023		Budget 2022		Rechnung 2021	
		Aufwand	Ertrag	Aufwand	Ertrag	Aufwand	Ertrag
299	Bildung	3'760.00		3'750.00		3'655.00	
	Nettoaufwand		3'760.00		3'750.00		3'655.00
2991	Erwachsenenbildung	3'760.00		3'750.00		3'655.00	
3636.01	Beiträge an private Organisationen ohne Erwerbszweck	3'760.00		3'750.00		3'655.00	
3	Kultur, Sport und Freizeit, Kirche	439'880.00	15'150.00	410'750.00	10'660.00	415'477.00	9'825.00
	Nettoaufwand		424'730.00		400'090.00		405'652.00
32	Kultur, übrige	2'300.00		2'220.00		7'284.00	
	Nettoaufwand		2'300.00		2'220.00		7'284.00
329	Kultur	46'400.00		38'600.00		34'962.45	
	Nettoaufwand		46'400.00		38'600.00		34'962.45
3290	Übrige Kultur	46'400.00		38'600.00		34'962.45	
3000.01	Löhne, Tag- und Sitzungsgelder an Gemeinderat					180.00	
3000.02	Löhne, Tag- und Sitzungsgelder an Kommissionen	2'000.00		2'000.00			
3050.01	AG-Beiträge AHV, IV, EO, ALV, Verwaltungskosten					4.80	
3053.01	AG-Beiträge an Unfallversicherungen					.25	
3054.01	AG-Beiträge an Familienausgleichskasse					1.20	
3130.09	Kulturelle Projekte / Beiträge	6'500.00		6'500.00		4'000.00	
3199.03	Jungbürgerfeier	3'400.00		3'400.00		1'198.20	
3632.01	Beiträge an Gemeinden und Gemeindeverbände	7'000.00		6'700.00		7'078.00	
3635.04	Beitrag Verein Dorfbibliothek Reichenbach	27'500.00		20'000.00		22'500.00	

Erfolgsrechnung nach Funktionen

		Budget 2023		Budget 2022		Rechnung 2021	
		Aufwand	Ertrag	Aufwand	Ertrag	Aufwand	Ertrag
33	Medien	2'300.00		2'220.00		7'284.00	
	Nettoaufwand		2'300.00		2'220.00		7'284.00
332	Massenmedien	2'300.00		2'220.00		7'284.00	
	Nettoaufwand		2'300.00		2'220.00		7'284.00
3320	Massenmedien	2'300.00		2'220.00		7'284.00	
3137.04	Radio- und Fernsehgebühren	400.00		320.00		395.00	
3300.30	Planm. Abschreibungen Übrige Tiefbauten VV	1'900.00		1'900.00		1'939.00	
3635.01	Beitrag an private Unternehmungen					4'950.00	
34	Sport und Freizeit	241'180.00	15'150.00	239'930.00	10'660.00	213'273.55	9'825.00
	Nettoaufwand		226'030.00		229'270.00		203'448.55
341	Sport	198'250.00	14'400.00	202'750.00	10'660.00	181'727.70	9'075.00
	Nettoaufwand		183'850.00		192'090.00		172'652.70
3410	Sport	198'250.00	14'400.00	202'750.00	10'660.00	181'727.70	9'075.00
3010.01	Löhne des Verwaltungs- und Betriebspersonals	75'900.00		75'100.00		75'429.00	
3010.20	Ferien + Überzeitsaldo Personal					-444.00	
3050.01	AG-Beiträge AHV, IV, EO, ALV, Verwaltungskosten	4'900.00		4'800.00		4'781.35	
3052.01	AG-Beiträge an Pensionskassen	5'650.00		5'500.00		5'535.00	
3053.01	AG-Beiträge an Unfallversicherungen	600.00		600.00		538.15	
3054.01	AG-Beiträge an Familienausgleichskasse	1'400.00		1'400.00		1'177.90	
3055.01	AG-Beiträge an Krankentaggeldversicherungen	300.00		300.00		254.10	
3101.01	Betriebs-, Verbrauchsmaterial	3'650.00		3'950.00		3'862.50	
3111.01	Maschinen, Geräte und Fahrzeuge	500.00		700.00			

Erfolgsrechnung nach Funktionen

		Budget 2023		Budget 2022		Rechnung 2021	
		Aufwand	Ertrag	Aufwand	Ertrag	Aufwand	Ertrag
3119.01	Anschaffung Turngeräte	19'400.00		5'100.00		732.15	
3120.01	Ver- und Entsorgung Liegenschaften Verwaltungsvermögen	14'050.00		14'600.00		13'941.20	
3130.01	Dienstleistungen Dritter (Telefon, Internet, Porti, Allg.)	1'000.00		1'000.00		960.00	
3134.01	Sachversicherungsprämien	2'500.00		2'600.00		2'587.25	
3137.02	Schwellentelle	3'400.00		3'400.00		3'277.75	
3140.02	Unterhalt Kunstrasenplatz	3'800.00		6'700.00		8'050.30	
3140.03	Unterhalt Vita Parcours	3'000.00		1'000.00		1'168.65	
3140.04	Unterhalt Naturrasen	500.00		1'500.00			
3144.01	Unterhalt Hochbauten, Gebäude	10'000.00		28'000.00		9'539.95	
3151.01	Unterhalt Apparate, Maschinen, Geräte, Fahrzeuge, Werkz	3'000.00		3'800.00		5'835.85	
3151.02	Unterhalt Sportgeräte	3'200.00		2'000.00		1'583.75	
3170.02	Reisekosten und Spesen	2'000.00		1'200.00		3'877.85	
3300.40	Planm. Abschreibungen Hochbauten VV	39'500.00		39'500.00		39'039.00	
4260.01	Rückerstattungen und Kostenbeteiligungen Dritter		4'000.00				
4479.01	Miet- und Pachtzinsen Liegenschaften		10'400.00		10'660.00		9'075.00
342	Freizeit	42'930.00	750.00	37'180.00		31'545.85	750.00
	Nettoaufwand		42'180.00		37'180.00		30'795.85
3420	Freizeit	42'930.00	750.00	37'180.00		31'545.85	750.00
3010.01	Löhne des Verwaltungs- und Betriebspersonals	3'500.00				1'454.70	
3050.01	AG-Beiträge AHV, IV, EO, ALV, Verwaltungskosten	100.00				94.80	
3052.01	AG-Beiträge an Pensionskassen	200.00				103.80	
3053.01	AG-Beiträge an Unfallversicherungen	100.00				35.20	
3054.01	AG-Beiträge an Familienausgleichskasse	100.00				23.40	
3055.01	AG-Beiträge an Krankentaggeldversicherungen	50.00				5.20	
3132.01	Honorare externe Berater, Gutachter, Fachexperten etc.	8'000.00		10'000.00		5'381.25	

Erfolgsrechnung nach Funktionen

		Budget 2023		Budget 2022		Rechnung 2021	
		Aufwand	Ertrag	Aufwand	Ertrag	Aufwand	Ertrag
3140.01	Unterhalt an Grundstücken (unbebaute)	1'500.00		1'500.00			
3160.01	Mieten, Pacht, Baurechtszinsen	350.00		350.00		350.00	
3636.01	Beiträge an private Organisationen ohne Erwerbszweck	26'330.00		21'330.00		21'390.00	
3636.02	Ehrungen Sport und Kultur	2'700.00		4'000.00		2'707.50	
4612.05	Interne Verr. zwischen Allg. Haushalt und SF		750.00				750.00
35	Kirchen und religiöse Angelegenheiten	150'000.00		130'000.00		159'957.00	
	Nettoaufwand		150'000.00		130'000.00		159'957.00
350	Kirchen und religiöse Angelegenheiten	150'000.00		130'000.00		159'957.00	
	Nettoaufwand		150'000.00		130'000.00		159'957.00
3500	Kirchen und religiöse Angelegenheiten	150'000.00		130'000.00		159'957.00	
3000.01	Löhne, Tag- und Sitzungsgelder an Gemeinderat					180.00	
3050.01	AG-Beiträge AHV, IV, EO, ALV, Verwaltungskosten					2.40	
3053.01	AG-Beiträge an Unfallversicherungen					.20	
3054.01	AG-Beiträge an Familienausgleichskasse					.60	
3634.01	Beiträge an öffentliche Unternehmungen	150'000.00		130'000.00		159'773.80	
4	Gesundheit	28'990.00		29'265.00		22'252.85	
	Nettoaufwand		28'990.00		29'265.00		22'252.85
42	Ambulante Krankenpflege	5'160.00		5'170.00		3'488.00	
	Nettoaufwand		5'160.00		5'170.00		3'488.00
421	Ambulante Krankenpflege	5'160.00		5'170.00		3'488.00	
	Nettoaufwand		5'160.00		5'170.00		3'488.00

Erfolgsrechnung nach Funktionen

		Budget 2023		Budget 2022		Rechnung 2021	
		Aufwand	Ertrag	Aufwand	Ertrag	Aufwand	Ertrag
4210	Ambulante Krankenpflege	5'160.00		5'170.00		3'488.00	
3160.01	Mieten, Pacht, Baurechtszinsen					100.00	
3634.04	Beitrag an Spitex Verein	5'160.00		5'170.00		3'388.00	
43	Gesundheit	23'830.00		24'095.00		18'764.85	
	Nettoaufwand		23'830.00		24'095.00		18'764.85
432	Krankheitsbekämpfung, übrige			2'480.00		3'877.50	
	Nettoaufwand				2'480.00		3'877.50
4320	Krankheitsbekämpfung, übrige			2'480.00		3'877.50	
3000.01	Löhne, Tag- und Sitzungsgelder an Gemeinderat			240.00		60.00	
3000.02	Löhne, Tag- und Sitzungsgelder an Kommissionen			240.00			
3053.01	AG-Beiträge an Unfallversicherungen					.10	
3102.01	Drucksachen, Publikationen			1'000.00		476.20	
3109.01	Übriges Verbrauchsmaterial			1'000.00		3'341.20	
433	Schulgesundheitsdienst	23'530.00		21'315.00		14'606.00	
	Nettoaufwand		23'530.00		21'315.00		14'606.00
4330	Schulgesundheitsdienst	8'370.00		6'995.00		3'440.00	
3102.01	Drucksachen, Publikationen	300.00		300.00			
3106.01	Haarhygiene	700.00		700.00			
3136.01	Honorare privatärztlicher Tätigkeit	7'370.00		5'995.00		3'440.00	

Erfolgsrechnung nach Funktionen

		Budget 2023		Budget 2022		Rechnung 2021	
		Aufwand	Ertrag	Aufwand	Ertrag	Aufwand	Ertrag
4331	Schulzahnpflege	15'160.00		14'320.00		11'166.00	
3101.01	Betriebs-, Verbrauchsmaterial	300.00		300.00			
3132.01	Honorare externe Berater, Gutachter, Fachexperten etc.	1'000.00		1'000.00		756.00	
3136.01	Honorare privatärztlicher Tätigkeit	13'860.00		13'020.00		10'410.00	
434	Lebensmittelkontrolle	300.00		300.00		281.35	
	Nettoaufwand		300.00		300.00		281.35
4340	Lebensmittelkontrolle	300.00		300.00		281.35	
3634.01	Beiträge an öffentliche Unternehmungen	300.00		300.00		281.35	
5	Soziale Sicherheit	3'180'140.00	112'000.00	3'161'935.00	30'000.00	2'905'741.90	92'644.65
	Nettoaufwand		3'068'140.00		3'131'935.00		2'813'097.25
52	Invalidität	1'000.00		800.00		1'000.00	
	Nettoaufwand		1'000.00		800.00		1'000.00
523	Invalidenheime	1'000.00		800.00		1'000.00	
	Nettoaufwand		1'000.00		800.00		1'000.00
5230	Invalidenheime	1'000.00		800.00		1'000.00	
3612.02	Betreuung + Pflege in priv. Haushalten	1'000.00		800.00		1'000.00	
53	Alter + Hinterlassene	950'850.00	20'000.00	948'550.00	20'000.00	922'999.20	21'003.80
	Nettoaufwand		930'850.00		928'550.00		901'995.40

Erfolgsrechnung nach Funktionen

		Budget 2023		Budget 2022		Rechnung 2021	
		Aufwand	Ertrag	Aufwand	Ertrag	Aufwand	Ertrag
531	Alters- und Hinterlassenenversicherung AHV	70'050.00	20'000.00	70'050.00	20'000.00	69'564.20	21'003.80
	Nettoaufwand		50'050.00		50'050.00		48'560.40
5310	Alters- u.Hinterlassenenversicherung AHV	70'050.00	20'000.00	70'050.00	20'000.00	69'564.20	21'003.80
3000.01	Löhne, Tag- und Sitzungsgelder an Gemeinderat					240.00	
3050.01	AG-Beiträge AHV, IV, EO, ALV, Verwaltungskosten					9.45	
3053.01	AG-Beiträge an Unfallversicherungen					.30	
3054.01	AG-Beiträge an Familienausgleichskasse					2.35	
3170.02	Reisekosten und Spesen					9.10	
3612.01	Entschädigung an Gemeinden	10'000.00		10'000.00		9'253.00	
3634.01	Beiträge an öffentliche Unternehmungen	50.00		50.00		50.00	
3910.01	Interne Verrechnung von Dienstleistungen	60'000.00		60'000.00		60'000.00	
4611.01	Entschädigungen von Kantonen und Konkordaten		20'000.00		20'000.00		21'003.80
532	Ergänzungsleistungen AHV / IV	880'800.00		878'500.00		853'435.00	
	Nettoaufwand		880'800.00		878'500.00		853'435.00
5320	Ergänzungsleistungen AHV / IV	880'800.00		878'500.00		853'435.00	
3631.01	Beiträge an Kantone und Konkordate	880'800.00		878'500.00		853'435.00	
54	Familie und Jugend	146'010.00	80'000.00	55'510.00		110'091.75	59'455.20
	Nettoaufwand		66'010.00		55'510.00		50'636.55
541	Familienzulagen	18'300.00		21'800.00		20'372.00	
	Nettoaufwand		18'300.00		21'800.00		20'372.00

Erfolgsrechnung nach Funktionen

		Budget 2023		Budget 2022		Rechnung 2021	
		Aufwand	Ertrag	Aufwand	Ertrag	Aufwand	Ertrag
5410	Familienzulagen	18'300.00		21'800.00		20'372.00	
3631.01	Beiträge an Kantone und Konkordate	18'300.00		21'800.00		20'372.00	
543	Alimentenbevorschussung und -inkasso	3'000.00		1'600.00		1'720.50	
	Nettoaufwand		3'000.00		1'600.00		1'720.50
5430	Alimentenbevorschussung und -inkasso	3'000.00		1'600.00		1'720.50	
3632.01	Beiträge an Gemeinden und Gemeindeverbände	3'000.00		1'600.00		1'720.50	
544	Jugendschutz	24'710.00		22'110.00		7'588.45	
	Nettoaufwand		24'710.00		22'110.00		7'588.45
5440	Jugendschutz allgemein	24'710.00		22'110.00		7'588.45	
3000.01	Löhne, Tag- und Sitzungsgelder an Gemeinderat					600.00	
3000.02	Löhne, Tag- und Sitzungsgelder an Kommissionen	2'480.00		2'480.00		480.00	
3050.01	AG-Beiträge AHV, IV, EO, ALV, Verwaltungskosten					21.95	
3053.01	AG-Beiträge an Unfallversicherungen					.70	
3054.01	AG-Beiträge an Familienausgleichskasse					4.85	
3109.02	Aktivitäten Anlässe Jugendarbeit	3'000.00		3'000.00		1'333.70	
3170.02	Reisekosten und Spesen	600.00		600.00		696.05	
3636.01	Beiträge an private Organisationen ohne Erwerbszweck	30.00		30.00		30.00	
3636.04	Gemeindebeitrag Offene Kinder- u. Jugendarbeit	18'600.00		16'000.00		4'421.20	
545	Leistungen an Familien	100'000.00	80'000.00	10'000.00		80'410.80	59'455.20
	Nettoaufwand		20'000.00		10'000.00		20'955.60

Erfolgsrechnung nach Funktionen

		Budget 2023		Budget 2022		Rechnung 2021	
		Aufwand	Ertrag	Aufwand	Ertrag	Aufwand	Ertrag
5451	Kinderkrippen und Kinderhorte	100'000.00	80'000.00	10'000.00		80'410.80	59'455.20
3632.01	Beiträge an Gemeinden und Gemeindeverbände	100'000.00		10'000.00		80'410.80	
4611.01	Entschädigungen von Kantonen und Konkordaten		80'000.00				59'455.20
57	Sozialhilfe und Asylwesen	2'082'280.00	12'000.00	2'157'075.00	10'000.00	1'871'650.95	12'185.65
	Nettoaufwand		2'070'280.00		2'147'075.00		1'859'465.30
579	Sozialhilfe	2'082'280.00	12'000.00	2'157'075.00	10'000.00	1'871'650.95	12'185.65
	Nettoaufwand		2'070'280.00		2'147'075.00		1'859'465.30
5790	Sozialhilfe	25'480.00		29'875.00		22'952.60	
3000.01	Löhne, Tag- und Sitzungsgelder an Gemeinderat					285.00	
3050.01	AG-Beiträge AHV, IV, EO, ALV, Verwaltungskosten					4.70	
3053.01	AG-Beiträge an Unfallversicherungen					.20	
3054.01	AG-Beiträge an Familienausgleichskasse					1.35	
3130.04	Bestattungskosten Mittelloser	5'000.00		5'000.00		3'485.40	
3170.02	Reisekosten und Spesen	200.00		150.00		98.00	
3634.01	Beiträge an öffentliche Unternehmungen	20'280.00		24'725.00		19'077.95	
5796	Regionaler Sozialdienst	10'000.00	12'000.00	24'000.00	10'000.00	-14'525.35	12'185.65
3632.01	Beiträge an Gemeinden und Gemeindeverbände	10'000.00		24'000.00		-14'525.35	
4632.01	Beiträge von Gemeinden		12'000.00		10'000.00		12'185.65
5799	Lastenausgleich Sozialhilfe	2'046'800.00		2'103'200.00		1'863'223.70	
3611.01	Entschädigungen an Kanton und Konkordate	2'046'800.00		2'103'200.00		1'863'223.70	

Erfolgsrechnung nach Funktionen

		Budget 2023		Budget 2022		Rechnung 2021	
		Aufwand	Ertrag	Aufwand	Ertrag	Aufwand	Ertrag
6	Verkehr und Nachrichtenübermittlung	1'769'865.00	221'450.00	1'793'700.00	205'500.00	1'907'216.46	205'819.28
	Nettoaufwand		1'548'415.00		1'588'200.00		1'701'397.18
61	Strassenverkehr	1'403'765.00	205'850.00	1'409'900.00	190'700.00	1'587'489.11	189'799.28
	Nettoaufwand		1'197'915.00		1'219'200.00		1'397'689.83
615	Gemeindestrassen	1'403'765.00	205'850.00	1'409'900.00	190'700.00	1'587'489.11	189'799.28
	Nettoaufwand		1'197'915.00		1'219'200.00		1'397'689.83
6150	Gemeindestrassen	1'231'285.00	27'850.00	1'258'140.00	22'700.00	1'451'765.80	32'817.91
3000.01	Löhne, Tag- und Sitzungsgelder an Gemeinderat					2'010.00	
3000.02	Löhne, Tag- und Sitzungsgelder an Kommissionen	2'880.00		1'440.00		1'155.00	
3000.03	Löhne, Tag- und Sitzungsgelder an Bäuerten					120.00	
3010.01	Löhne des Verwaltungs- und Betriebspersonals	176'200.00		165'400.00		165'940.75	
3010.05	Löhne Wanderwege	44'000.00		55'000.00		38'294.55	
3010.20	Ferien + Überzeitsaldo Personal					5'990.00	
3010.99	Erwerbsersatz					-1'561.95	
3050.01	AG-Beiträge AHV, IV, EO, ALV, Verwaltungskosten	11'800.00		11'700.00		10'818.35	
3052.01	AG-Beiträge an Pensionskassen	8'300.00		9'500.00		7'677.85	
3053.01	AG-Beiträge an Unfallversicherungen	4'200.00		4'500.00		4'111.30	
3054.01	AG-Beiträge an Familienausgleichskasse	4'000.00		4'000.00		2'667.60	
3055.01	AG-Beiträge an Krankentaggeldversicherungen	600.00		600.00		487.50	
3090.01	Aus- und Weiterbildung des Personals	500.00					
3101.01	Betriebs-, Verbrauchsmaterial	9'000.00		12'000.00			
3101.02	Bau- und Unterhaltsmaterial Strassen	7'000.00		9'000.00		2'137.85	
3101.03	Strassensignale + -markierung	12'000.00		12'000.00		7'100.05	
3102.01	Drucksachen, Publikationen	500.00		1'000.00		456.25	

Erfolgsrechnung nach Funktionen

		Budget 2023		Budget 2022		Rechnung 2021	
		Aufwand	Ertrag	Aufwand	Ertrag	Aufwand	Ertrag
3111.01	Maschinen, Geräte und Fahrzeuge	5'000.00		15'000.00		20'230.85	
3112.01	Anschaffung von Dienstkleidern / Korpsmaterial FW	6'000.00		4'000.00		8'937.65	
3120.01	Ver- und Entsorgung Liegenschaften Verwaltungsvermögen	2'500.00		2'100.00		2'034.75	
3120.02	Strom Strassenbeleuchtung	7'000.00		7'000.00		6'748.50	
3130.01	Dienstleistungen Dritter (Telefon, Internet, Porti, Allg.)	850.00		600.00		410.10	
3130.17	Gebühren Benützung Kantonsstrasse					120.00	
3132.01	Honorare externe Berater, Gutachter, Fachexperten etc.	10'000.00		5'000.00		6'558.60	
3132.04	Öffentl. Beleucht. Nachführ, Netzinfo.system	2'150.00		1'700.00		520.45	
3134.01	Sachversicherungsprämien	3'650.00		3'000.00		3'601.65	
3137.03	Steuern, Abgaben für Fahrzeuge	1'200.00		1'400.00		1'521.85	
3141.01	Unterhalt Strassen	148'200.00		148'780.00		138'705.80	
3141.02	Unterhalt Strassenbeleuchtung	15'000.00		30'000.00		6'005.35	
3141.03	Winterdienst	400'000.00		400'000.00		714'887.25	
3141.04	Unterhalt Fuss- und Wanderwege	67'000.00		67'000.00		52'055.15	
3141.05	Unterhalt öffentliche Anlagen	2'000.00		2'000.00		1'807.20	
3141.07	Unterhalt Strassen Sicherheitsmassnahmen	20'000.00		20'000.00		6'218.60	
3141.08	Weihnachtsbeleuchtung/Dorfbeflagung	700.00		3'420.00		952.05	
3151.01	Unterhalt Apparate, Maschinen, Geräte, Fahrzeuge, Werkz	10'000.00		8'000.00		8'253.35	
3160.01	Mieten, Pacht, Baurechtszinsen	555.00		300.00		1'147.90	
3170.02	Reisekosten und Spesen	40'000.00		25'000.00		41'576.80	
3199.02	Übriger Betriebsaufwand			500.00		953.85	
3300.10	Planm. Abschreibungen VV Strassen/Wanderwege	107'000.00		108'900.00		93'613.00	
3300.40	Planm. Abschreibungen Hochbauten VV	2'500.00		10'100.00			
3300.60	Planm. Abschreibungen Mobilien VV	9'000.00		4'000.00			
3320.01	Planm. Abschreibungen Informatik VV	8'000.00		8'000.00			
3636.03	Beiträge an Weggenossenschaften aus LSVA	82'000.00		82'000.00		82'000.00	
3636.07	5-% Gemeindebeitrag an Strassen			14'200.00			

Erfolgsrechnung nach Funktionen

		Budget 2023		Budget 2022		Rechnung 2021	
		Aufwand	Ertrag	Aufwand	Ertrag	Aufwand	Ertrag
3910.01	Interne Verrechnung von Dienstleistungen					5'500.00	
4240.02	Gemeindevignette Anteil Kiental - Griesalp		13'000.00		14'000.00		12'922.60
4260.01	Rückerstattungen und Kostenbeteiligungen Dritter		4'000.00		4'000.00		9'618.75
4470.01	Miet- / Pacht- und Baurechtszinsen Liegenschaften VV		1'500.00		1'500.00		1'500.00
4612.05	Interne Verr. zwischen Allg. Haushalt und SF		8'250.00				7'658.91
4631.01	Kantonsbeiträge		1'100.00		1'000.00		1'117.65
4631.03	Kantonsbeitrag Sicherungsmassnahmen				2'200.00		
6155	Parkplätze	172'480.00	178'000.00	151'760.00	168'000.00	135'723.31	156'981.37
3000.01	Löhne, Tag- und Sitzungsgelder an Gemeinderat					165.00	
3010.01	Löhne des Verwaltungs- und Betriebspersonals	14'100.00		8'500.00		9'525.90	
3050.01	AG-Beiträge AHV, IV, EO, ALV, Verwaltungskosten	700.00		500.00		405.55	
3052.01	AG-Beiträge an Pensionskassen	200.00		300.00		367.30	
3053.01	AG-Beiträge an Unfallversicherungen	200.00		200.00		189.50	
3054.01	AG-Beiträge an Familienausgleichskasse	200.00		200.00		100.55	
3055.01	AG-Beiträge an Krankentaggeldversicherungen	50.00				21.10	
3101.01	Betriebs-, Verbrauchsmaterial	2'500.00		2'500.00		1'177.20	
3101.04	Parkplatz Beschriftungen und Markierungen	3'300.00		300.00		91.10	
3120.01	Ver- und Entsorgung Liegenschaften Verwaltungsvermögen	500.00		500.00		290.10	
3130.01	Dienstleistungen Dritter (Telefon, Internet, Porti, Allg.)	900.00		520.00		899.96	
3132.01	Honorare externe Berater, Gutachter, Fachexperten etc.					4'040.00	
3132.03	Kontrolle Parkplätze durch Externe	84'000.00		60'000.00		57'656.45	
3137.02	Schwellentelle	150.00		150.00		145.90	
3141.09	Unterhalt Parkplätze	3'500.00		1'000.00			
3151.01	Unterhalt Apparate, Maschinen, Geräte, Fahrzeuge, Werkz	15'000.00		31'000.00		7'506.95	
3160.01	Mieten, Pacht, Baurechtszinsen	23'880.00		22'790.00		29'326.20	
3170.02	Reisekosten und Spesen					532.55	

Erfolgsrechnung nach Funktionen

		Budget 2023		Budget 2022		Rechnung 2021	
		Aufwand	Ertrag	Aufwand	Ertrag	Aufwand	Ertrag
3300.10	Planm. Abschreibungen VV Strassen/Wanderwege	23'300.00		23'300.00		23'282.00	
4240.01	Parkplatzgebühren		145'000.00		130'000.00		122'448.72
4270.01	Bussen		33'000.00		38'000.00		33'692.65
4470.01	Miet- / Pacht- und Baurechtszinsen Liegenschaften VV						840.00
62	Öffentlicher Verkehr	366'100.00	15'600.00	383'800.00	14'800.00	319'727.35	16'020.00
	Nettoaufwand		350'500.00		369'000.00		303'707.35
622	Regionalverkehr	12'100.00		12'100.00		8'076.35	
	Nettoaufwand		12'100.00		12'100.00		8'076.35
6220	Regionalverkehr	12'100.00		12'100.00		8'076.35	
3300.40	Planm. Abschreibungen Hochbauten VV	4'000.00		4'000.00		4'000.00	
3634.02	Kostenanteil Moonliner und RVK	8'000.00		8'000.00		3'976.35	
3636.01	Beiträge an private Organisationen ohne Erwerbszweck	100.00		100.00		100.00	
629	Öffentlicher Verkehr	354'000.00	15'600.00	371'700.00	14'800.00	311'651.00	16'020.00
	Nettoaufwand		338'400.00		356'900.00		295'631.00
6290	Öffentlicher Verkehr	14'000.00	15'600.00	14'000.00	14'800.00	14'045.00	16'020.00
3109.03	SBB-Generalabonnemente	14'000.00		14'000.00		14'045.00	
4240.01	Parkplatzgebühren						45.00
4250.02	Verkauf SBB-Generalabonnemente		15'600.00		14'800.00		15'975.00
6291	Gemeindeanteil Öffentlicher Verkehr	340'000.00		357'700.00		297'606.00	
3631.01	Beiträge an Kantone und Konkordate	340'000.00		357'700.00		297'606.00	

Erfolgsrechnung nach Funktionen

		Budget 2023		Budget 2022		Rechnung 2021	
		Aufwand	Ertrag	Aufwand	Ertrag	Aufwand	Ertrag
7	Umweltschutz und Raumordnung	2'194'760.00	1'995'190.00	2'224'765.00	1'970'090.00	2'365'078.34	2'116'585.54
	Nettoaufwand		199'570.00		254'675.00		248'492.80
71	Wasserversorgung	625'200.00	625'200.00	586'900.00	586'900.00	720'059.58	720'059.58
710	Wasserversorgung	625'200.00	625'200.00	586'900.00	586'900.00	720'059.58	720'059.58
7101	Wasserversorgung [Gemeindebetrieb]	625'200.00	625'200.00	586'900.00	586'900.00	720'059.58	720'059.58
3000.01	Löhne, Tag- und Sitzungsgelder an Gemeinderat					735.00	
3010.01	Löhne des Verwaltungs- und Betriebspersonals	18'000.00		30'700.00		22'112.25	
3010.20	Ferien + Überzeitsaldo Personal					2'031.00	
3050.01	AG-Beiträge AHV, IV, EO, ALV, Verwaltungskosten	1'100.00		2'000.00		856.05	
3052.01	AG-Beiträge an Pensionskassen	700.00		1'300.00		528.40	
3053.01	AG-Beiträge an Unfallversicherungen	400.00		100.00		390.20	
3054.01	AG-Beiträge an Familienausgleichskasse	300.00		600.00		210.95	
3055.01	AG-Beiträge an Krankentaggeldversicherungen	100.00		100.00		36.95	
3090.51	Aus- u. Weiterbild. Personal Wasser	3'000.00		3'000.00			
3102.51	Drucksachen, Publikationen	250.00		250.00			
3109.51	Übriger Material- und Warenaufwand					62.70	
3111.51	Maschinen, Geräte und Fahrzeuge	32'940.00		10'000.00		3'775.80	
3111.52	Anschaffung Wasserzähler	16'900.00		8'000.00		3'041.15	
3120.51	Ver- und Entsorgung Liegenschaften Verwaltungsvermögen	43'800.00		40'050.00		46'706.80	
3130.51	Dienstleistungen Dritter (Telefon, Internet, Porti, Allg.)	2'200.00		2'050.00		2'161.15	
3132.51	Honorare externe Berater, Gutachter, Fachexperten etc.	17'450.00		26'000.00			
3132.52	Trinkwasserproben	4'000.00		2'000.00		2'495.35	
3132.53	Externer Brunnenmeister	71'200.00		71'200.00		50'245.00	
3134.51	Sachversicherungsprämien	3'200.00		3'200.00		3'213.25	

Erfolgsrechnung nach Funktionen

		Budget 2023		Budget 2022		Rechnung 2021	
		Aufwand	Ertrag	Aufwand	Ertrag	Aufwand	Ertrag
3137.51	Schwellentelle	3'100.00		3'100.00		3'055.45	
3143.51	Unterhalt übrige Tiefbauten	80'000.00		93'100.00		65'610.90	
3144.51	Unterhalt Hochbauten Gebäude					2'601.20	
3151.51	Unterhalt Apparate, Maschinen, Geräte, Fahrzeuge, Werkz	37'320.00		31'380.00		26'717.30	
3160.51	Mieten, Pacht, Baurechtszinsen	2'700.00		2'200.00		2'700.00	
3170.51	Reisekosten und Spesen	500.00		500.00		734.95	
3181.01	Tatsächliche Forderungsverluste					5.70	
3190.51	Schadenersatzleistungen	4'500.00		3'000.00		3'578.00	
3199.04	Vorsteuerkürzung	10'000.00		10'000.00		3'971.85	
3300.30	Planm. Abschreibungen Übrige Tiefbauten VV	36'100.00		36'000.00		29'836.00	
3300.60	Planm. Abschreibungen Mobilien VV	8'600.00		8'600.00		8'621.00	
3300.90	Abschreibungen bestehendes VV					145'655.20	
3510.10	Einlage in Spezialfinanzierung Werterhalt	145'500.00		170'600.00		147'782.00	
3510.50	Einlage Anschlussgeb.in Spezialfinanzierung WE	25'000.00				20'950.00	
3612.05	Interne Verr. zwischen Allg. Haushalt und SF	8'000.00		6'000.00		8'250.00	
3660.50	Planm. Abschreibungen Investitonsbeitr. an private Unterne	1'700.00				1'660.00	
4240.55	Anschlussgeb. Wasser		25'000.00				20'950.00
4250.51	Erlös aus Wasserverkauf		475'000.00		465'000.00		476'524.20
4250.52	Erlös aus Energieverkauf		15'000.00		15'000.00		23'554.68
4250.53	Erlös aus Löschwasserbeiträgen		25'000.00		22'000.00		25'240.65
4250.54	Verkaufserlöse		500.00		300.00		4'878.05
4260.51	Rückerstattungen und Kostenbeteiligungen Dritter						180.00
4510.51	Entnahme aus Spezialfinanzierung Werterhalt		44'700.00		44'600.00		168'732.00
4510.52	Entnahme aus SF WE (Unterhalt ER)		40'000.00		40'000.00		
9010.51	Ertragsüberschuss SF Wasser	46'640.00		21'870.00		109'728.03	

Erfolgsrechnung nach Funktionen

		Budget 2023		Budget 2022		Rechnung 2021	
		Aufwand	Ertrag	Aufwand	Ertrag	Aufwand	Ertrag
72	Abwasserentsorgung	853'370.00	853'370.00	900'070.00	900'070.00	895'412.01	895'412.01
720	Abwasserentsorgung	853'370.00	853'370.00	900'070.00	900'070.00	895'412.01	895'412.01
7201	Abwasserentsorgung [Gemeindebetrieb]	853'370.00	853'370.00	900'070.00	900'070.00	895'412.01	895'412.01
3000.01	Löhne, Tag- und Sitzungsgelder an Gemeinderat					450.00	
3010.01	Löhne des Verwaltungs- und Betriebspersonals	52'200.00		55'300.00		55'801.65	
3010.07	Wochenendpikett	6'840.00		6'840.00		6'840.00	
3010.20	Ferien + Überzeitsaldo Personal					-4'124.00	
3010.99	Erwerbsersatz					-556.70	
3050.01	AG-Beiträge AHV, IV, EO, ALV, Verwaltungskosten	3'300.00		3'500.00		3'615.85	
3052.01	AG-Beiträge an Pensionskassen	3'800.00		4'200.00		3'637.10	
3053.01	AG-Beiträge an Unfallversicherungen	1'100.00		1'300.00		1'516.35	
3054.01	AG-Beiträge an Familienausgleichskasse	900.00		1'000.00		893.25	
3055.01	AG-Beiträge an Krankentaggeldversicherungen	200.00		200.00		214.95	
3090.61	Aus- u. Weiterbild. Personal Abwasser	1'500.00		5'500.00		760.00	
3100.61	Büromaterial	100.00		100.00			
3109.61	Übriger Material- und Warenaufwand Mülönen	2'000.00		2'000.00		1'876.60	
3109.62	Übriger Material- und Warenaufwand Kiental	3'000.00		16'000.00		3'137.65	
3109.69	Übriger Material- und Warenaufwand Übrige	1'000.00		1'000.00			
3111.61	Maschinen, Geräte und Fahrzeuge	5'000.00		5'000.00			
3111.62	Maschinen, Geräte, Fahrzeuge Kiental	2'000.00		11'500.00		557.10	
3120.61	Ver- und Entsorgung Lieg. VV Mülönen	28'600.00		27'200.00		31'458.60	
3120.62	Ver- und Entsorg. Lieg. VV Kiental	11'600.00		11'600.00		10'372.05	
3120.63	Ver- und Entsorg. Lieg. VV Tschingel	1'000.00		1'000.00		424.95	
3120.69	Ver- und Entsorg. Lieg. VV Übrige	150.00		150.00		163.45	
3130.61	Dienstleistungen Dritter (Telefon, Internet, Porti, Allg.)	2'800.00		2'800.00		2'645.80	

Erfolgsrechnung nach Funktionen

		Budget 2023		Budget 2022		Rechnung 2021	
		Aufwand	Ertrag	Aufwand	Ertrag	Aufwand	Ertrag
3132.61	Honorare externe Berater, Gutachter, Fachexperten etc.	83'000.00		110'000.00		10'035.80	
3134.61	Sachversicherungsprämien	2'100.00		2'150.00		2'143.25	
3137.61	Schwellentelle	1'450.00		1'500.00		1'416.15	
3143.61	Unterhalt übrige Tiefbauten	202'000.00		197'000.00		351'537.50	
3151.61	Unterh. Apparate, Masch., Geräte, Fz, Werkz. Mülenern	15'000.00		15'000.00		2'636.40	
3151.62	Unterh. Apparate, Masch., Geräte, Fz., Werkz. Kiental	5'000.00		5'000.00		5'407.05	
3151.63	Unterh. Apparate, Masch., Geräte, Fz., Werkz. Tschingel	2'000.00		2'000.00			
3151.69	Unterh. Apparate, Masch., Geräte, Fz., Werkz. Übrige	1'000.00		1'000.00		1'426.40	
3160.61	Mieten, Pacht, Baurechtszinsen	100.00		100.00		100.00	
3170.61	Reisekosten und Spesen	9'000.00		9'000.00		8'498.60	
3181.01	Tatsächliche Forderungsverluste					12.01	
3190.61	Schadenersatzleistungen	3'000.00					
3300.30	Planm. Abschreibungen Übrige Tiefbauten VV	13'500.00		13'000.00		12'072.20	
3300.60	Planm. Abschreibungen Mobilien VV	1'800.00		1'800.00		1'759.00	
3510.10	Einlage in Spezialfinanzierung Werterhalt	188'200.00		182'000.00		181'804.00	
3510.50	Einlage Anschlussgeb.in Spezialfinanzierung WE	30'000.00		30'000.00		32'700.00	
3610.61	Entschäd. an Bund	1'800.00		1'900.00		1'800.00	
3612.05	Interne Verr. zwischen Allg. Haushalt und SF	8'000.00		6'000.00		10'050.00	
3631.61	Kantonaler Abwasserfonds	1'300.00		1'400.00		1'267.00	
3632.61	ARA Thunersee Betriebskosten	158'000.00		165'000.00		151'032.00	
3636.61	Beiträge an private Organisationen ohne Erwerbszweck	30.00		30.00		30.00	
4240.61	Benützungsgebühren und Dienstleistungen		645'000.00		645'000.00		649'150.85
4240.65	Anschlussgeb. Abwasser		30'000.00		30'000.00		32'700.00
4260.61	Rückerstattungen und Kostenbeteiligungen Dritter						6'755.55
4510.61	Entnahme aus Spezialfinanzierung Werterhalt		15'300.00		14'800.00		13'831.20
4510.62	Entnahme aus SF WE (Unterhalt ER)		70'000.00		60'000.00		69'904.75
4631.61	Kantonsbeiträge						39'250.00

Erfolgsrechnung nach Funktionen

		Budget 2023		Budget 2022		Rechnung 2021	
		Aufwand	Ertrag	Aufwand	Ertrag	Aufwand	Ertrag
4634.61	Betriebsbeiträge Aeschi + Frutigen		10'000.00		12'000.00		7'993.60
9011.61	Aufwandüberschuss SF Abwasser		83'070.00		138'270.00		75'826.06
73	Abfall	461'800.00	461'800.00	439'900.00	439'900.00	392'931.50	392'931.50
730	Abfall	461'800.00	461'800.00	439'900.00	439'900.00	392'931.50	392'931.50
7301	Abfall [Gemeindebetrieb]	461'800.00	461'800.00	439'900.00	439'900.00	392'931.50	392'931.50
3000.01	Löhne, Tag- und Sitzungsgelder an Gemeinderat					75.00	
3000.02	Löhne, Tag- und Sitzungsgelder an Kommissionen			240.00			
3010.01	Löhne des Verwaltungs- und Betriebspersonals	35'900.00		31'600.00		30'467.70	
3010.20	Ferien + Überzeitsaldo Personal					445.00	
3010.99	Erwerbsersatz					-92.75	
3050.01	AG-Beiträge AHV, IV, EO, ALV, Verwaltungskosten	2'300.00		2'000.00		1'973.10	
3052.01	AG-Beiträge an Pensionskassen	2'500.00		2'300.00		2'091.80	
3053.01	AG-Beiträge an Unfallversicherungen	800.00		800.00		735.20	
3054.01	AG-Beiträge an Familienausgleichskasse	600.00		600.00		486.65	
3055.01	AG-Beiträge an Krankentaggeldversicherungen	100.00		100.00		104.25	
3090.71	Aus- u. Weiterbild. Personal Abfall	3'000.00		5'000.00		1'410.00	
3101.71	Betriebs-, Verbrauchsmaterial	3'000.00					
3102.71	Drucksachen, Publikationen	3'000.00		2'500.00		2'921.55	
3109.71	Übriger Material- und Warenaufwand	23'600.00		1'000.00		2'653.85	
3111.71	Maschinen, Geräte und Fahrzeuge	4'000.00		4'000.00		7'345.75	
3130.71	Abfallverwertung Kehricht	90'000.00		91'000.00		82'947.30	
3130.72	Abfallverwertung Deponiekosten	115'000.00		130'000.00		109'070.10	
3130.73	Abfallverwertung Spezialentsorgung	40'000.00		40'600.00		38'805.95	
3130.74	Abfallverwertung Altpapiersammlung	6'500.00		6'500.00		6'028.75	

Erfolgsrechnung nach Funktionen

	Budget 2023		Budget 2022		Rechnung 2021	
	Aufwand	Ertrag	Aufwand	Ertrag	Aufwand	Ertrag
3130.75	Abfallverwertung Giftmüll	1'600.00		1'000.00		1'503.10
3130.76	Abfallverwertung Grünabfuhr	80'000.00		80'000.00		75'527.85
3130.77	Dienstleistungen Dritter (Telefon, Internet, Porti, Allg.)	1'280.00		1'000.00		1'094.80
3132.71	Honorare externe Berater, Gutachter, Fachexperten etc.	3'600.00				
3134.71	Sachversicherungsprämien	2'850.00		4'290.00		2'093.35
3137.71	Schwellentelle	60.00		70.00		55.65
3137.72	Steuern, Abgaben für Fahrzeuge	600.00		1'000.00		
3143.71	Unterhalt übrige Tiefbauten	5'000.00				
3144.71	Unterhalt Hochbauten, Gebäude	80.00		300.00		
3151.71	Unterh. Apparate, Masch, Geräte, Fz, Werkz.	5'500.00		1'500.00		44.00
3160.71	Mieten, Pacht, Baurechtszinsen	130.00		50.00		130.00
3170.71	Reisekosten und Spesen	100.00		500.00		-50.40
3181.01	Tatsächliche Forderungsverluste					8.05
3300.30	Planm. Abschreibungen Übrige Tiefbauten VV			2'300.00		
3300.40	Planm. Abschreibungen Hochbauten VV	1'000.00		1'250.00		640.30
3300.60	Planm. Abschreibungen Mobilien VV	9'700.00		10'400.00		9'659.50
3612.05	Interne Verr. zwischen Allg. Haushalt und SF	8'000.00		6'000.00		4'100.00
3614.71	Gemeinde Frutigen, Kadaververbrennung	12'000.00		12'000.00		10'656.10
4240.71	Benützungsgebühren und Dienstleistungen		140'000.00		140'000.00	139'637.40
4250.71	Verkauf von Containerplomben		55'000.00		55'000.00	57'169.65
4250.72	Verkauf von Plastiksammelsäcken		20'800.00			
4260.01	Rückerstattungen und Kostenbeteiligungen Dritter					312.60
4260.71	Rückerstattungen und Kostenbeteiligungen Dritter		155'000.00		160'000.00	154'989.40
4309.71	Übriger betrieblicher Ertrag		3'000.00		1'000.00	3'674.81
4309.72	Papiersammlungen/Karton		6'000.00		5'000.00	8'837.05
9011.31	Aufwandüberschuss SF Abfall		82'000.00		78'900.00	28'310.59

Erfolgsrechnung nach Funktionen

		Budget 2023		Budget 2022		Rechnung 2021	
		Aufwand	Ertrag	Aufwand	Ertrag	Aufwand	Ertrag
74	Verbauungen	40'500.00	20'000.00	107'500.00	10'000.00	84'492.65	32'666.45
	Nettoaufwand		20'500.00		97'500.00		51'826.20
745	Naturgefahren	40'500.00	20'000.00	107'500.00	10'000.00	84'492.65	32'666.45
	Nettoaufwand		20'500.00		97'500.00		51'826.20
7450	Naturgefahren	40'500.00	20'000.00	107'500.00	10'000.00	84'492.65	32'666.45
3000.01	Löhne, Tag- und Sitzungsgelder an Gemeinderat					255.00	
3050.01	AG-Beiträge AHV, IV, EO, ALV, Verwaltungskosten					8.20	
3053.01	AG-Beiträge an Unfallversicherungen					.30	
3054.01	AG-Beiträge an Familienausgleichskasse					2.05	
3130.01	Dienstleistungen Dritter (Telefon, Internet, Porti, Allg.)					206.55	
3132.01	Honorare externe Berater, Gutachter, Fachexperten etc.	20'000.00		20'000.00		58'407.30	
3134.02	Beitrag an Einsatzkostenversicherung für ausserord. Lagen			9'000.00			
3199.02	Übriger Betriebsaufwand	20'500.00		78'500.00		25'613.25	
4631.01	Kantonsbeiträge		20'000.00		10'000.00		32'666.45
77	Übriger Umweltschutz	183'950.00	34'820.00	155'650.00	33'220.00	194'327.40	35'516.00
	Nettoaufwand		149'130.00		122'430.00		158'811.40
771	Friedhof und Bestattung	117'500.00	12'820.00	105'800.00	10'820.00	131'754.95	13'120.00
	Nettoaufwand		104'680.00		94'980.00		118'634.95
7710	Friedhof und Bestattung allgemein	117'500.00	12'820.00	105'800.00	10'820.00	131'754.95	13'120.00
3000.01	Löhne, Tag- und Sitzungsgelder an Gemeinderat					420.00	
3000.02	Löhne, Tag- und Sitzungsgelder an Kommissionen	1'000.00		1'000.00		720.00	
3010.01	Löhne des Verwaltungs- und Betriebspersonals	55'900.00		48'300.00		49'673.80	

Erfolgsrechnung nach Funktionen

		Budget 2023		Budget 2022		Rechnung 2021	
		Aufwand	Ertrag	Aufwand	Ertrag	Aufwand	Ertrag
3010.20	Ferien + Überzeitsaldo Personal					1'657.00	
3010.99	Erwerbsersatz					-1'469.15	
3050.01	AG-Beiträge AHV, IV, EO, ALV, Verwaltungskosten	3'600.00		3'100.00		3'163.75	
3052.01	AG-Beiträge an Pensionskassen	3'400.00		3'000.00		2'790.70	
3053.01	AG-Beiträge an Unfallversicherungen	1'200.00		800.00		1'158.00	
3054.01	AG-Beiträge an Familienausgleichskasse	1'000.00		600.00		784.00	
3055.01	AG-Beiträge an Krankentaggeldversicherungen	200.00		100.00		163.95	
3101.01	Betriebs-, Verbrauchsmaterial	2'000.00		1'000.00			
3109.01	Übriges Verbrauchsmaterial	4'000.00		4'000.00		2'467.05	
3111.01	Maschinen, Geräte und Fahrzeuge	1'000.00		5'000.00		21'874.80	
3112.01	Anschaffung von Dienstkleidern / Korpsmaterial FW					675.10	
3119.05	Anschaffung Mobilien (übrige Mobilien)	500.00		4'600.00		118.00	
3120.01	Ver- und Entsorgung Liegenschaften Verwaltungsvermögen	5'400.00		4'600.00		5'388.35	
3130.11	Kostenanteil Friedhof Frutigen	7'000.00		6'500.00		7'124.70	
3134.01	Sachversicherungsprämien	2'700.00		1'200.00		1'125.55	
3137.02	Schwellentelle	400.00		400.00		386.85	
3137.03	Steuern, Abgaben für Fahrzeuge	600.00				111.90	
3140.01	Unterhalt an Grundstücken (unbebaute)	16'500.00		13'500.00		25'265.85	
3144.01	Unterhalt Hochbauten, Gebäude	1'300.00		1'300.00		269.70	
3151.01	Unterhalt Apparate, Maschinen, Geräte, Fahrzeuge, Werkz	4'500.00		1'000.00		2'820.60	
3170.02	Reisekosten und Spesen	100.00		500.00		-86.25	
3300.30	Planm. Abschreibungen Übrige Tiefbauten VV	5'200.00		5'300.00		5'150.70	
4240.03	Bestattungsgebühren		12'000.00		10'000.00		12'300.00
4470.01	Miet- / Pacht- und Baurechtszinsen Liegenschaften VV		820.00		820.00		820.00
779	Umweltschutz	66'450.00	22'000.00	49'850.00	22'400.00	62'572.45	22'396.00
	Nettoaufwand		44'450.00		27'450.00		40'176.45

Erfolgsrechnung nach Funktionen

		Budget 2023		Budget 2022		Rechnung 2021	
		Aufwand	Ertrag	Aufwand	Ertrag	Aufwand	Ertrag
7790	Umweltschutz	5'950.00		4'250.00		7'688.30	
3010.01	Löhne des Verwaltungs- und Betriebspersonals					969.20	
3050.01	AG-Beiträge AHV, IV, EO, ALV, Verwaltungskosten					62.50	
3052.01	AG-Beiträge an Pensionskassen					69.00	
3053.01	AG-Beiträge an Unfallversicherungen					23.40	
3054.01	AG-Beiträge an Familienausgleichskasse					15.60	
3055.01	AG-Beiträge an Krankentaggeldversicherungen					3.30	
3430.01	Unterhalt öffentliche Anlagen	200.00				172.80	
3430.03	Unterhalt öffentliche Brunnen	5'750.00		2'450.00		4'572.50	
3431.01	Nicht baulicher Unterhalt Liegenschaften FV			1'800.00		1'800.00	
7791	Öffentliche Toilettenanlagen	31'100.00		23'800.00		30'954.90	
3010.01	Löhne des Verwaltungs- und Betriebspersonals	5'800.00		5'800.00		5'916.55	
3050.01	AG-Beiträge AHV, IV, EO, ALV, Verwaltungskosten	400.00		400.00		367.65	
3052.01	AG-Beiträge an Pensionskassen	400.00		400.00		370.80	
3053.01	AG-Beiträge an Unfallversicherungen	100.00		100.00		41.60	
3054.01	AG-Beiträge an Familienausgleichskasse	100.00		100.00		90.40	
3055.01	AG-Beiträge an Krankentaggeldversicherungen	50.00		50.00		19.50	
3119.03	Anschaffung WC-Häuser					5'816.55	
3120.01	Ver- und Entsorgung Liegenschaften Verwaltungsvermögen	3'200.00		3'000.00		3'143.35	
3134.01	Sachversicherungsprämien	300.00				286.25	
3137.02	Schwellentelle	150.00		150.00		127.95	
3144.01	Unterhalt Hochbauten, Gebäude					593.70	
3149.02	Unterhalt Öffentl. Toiletten	1'000.00		3'000.00		3'232.05	
3160.02	Miete WC-Anlagen	16'800.00		8'000.00		8'148.55	
3300.40	Planm. Abschreibungen Hochbauten VV	2'800.00		2'800.00		2'800.00	

Erfolgsrechnung nach Funktionen

		Budget 2023		Budget 2022		Rechnung 2021	
		Aufwand	Ertrag	Aufwand	Ertrag	Aufwand	Ertrag
7792	Hundetoiletten	29'400.00	22'000.00	21'800.00	22'400.00	23'929.25	22'396.00
3010.01	Löhne des Verwaltungs- und Betriebspersonals	19'300.00		14'600.00		15'814.15	
3050.01	AG-Beiträge AHV, IV, EO, ALV, Verwaltungskosten	1'200.00		900.00		941.80	
3052.01	AG-Beiträge an Pensionskassen	1'100.00		1'100.00		1'039.20	
3053.01	AG-Beiträge an Unfallversicherungen	400.00		300.00		370.75	
3054.01	AG-Beiträge an Familienausgleichskasse	300.00		300.00		232.70	
3055.01	AG-Beiträge an Krankentaggeldversicherungen	100.00		100.00		50.10	
3119.02	Anschaffung Robidog	2'500.00		1'500.00		2'357.25	
3130.01	Dienstleistungen Dritter (Telefon, Internet, Porti, Allg.)	300.00		300.00		251.75	
3149.01	Unterhalt Hundetoiletten	3'400.00		1'900.00		1'781.35	
3170.02	Reisekosten und Spesen	500.00		500.00		810.20	
3181.01	Tatsächliche Forderungsverluste	300.00		300.00		280.00	
4033.01	Hundetaxe		22'000.00		22'400.00		21'520.00
4260.01	Rückerstattungen und Kostenbeteiligungen Dritter						876.00
79	Raumordnung	29'940.00		34'745.00		77'855.20	40'000.00
	Nettoaufwand		29'940.00		34'745.00		37'855.20
790	Raumordnung	29'940.00		34'745.00		77'855.20	40'000.00
	Nettoaufwand		29'940.00		34'745.00		37'855.20
7900	Raumordnung allgemein	21'040.00		25'845.00		68'631.05	40'000.00
3000.01	Löhne, Tag- und Sitzungsgelder an Gemeinderat	720.00		1'920.00		795.00	
3000.02	Löhne, Tag- und Sitzungsgelder an Kommissionen	1'020.00		2'820.00		2'160.00	
3050.01	AG-Beiträge AHV, IV, EO, ALV, Verwaltungskosten					2.55	
3053.01	AG-Beiträge an Unfallversicherungen					4.45	
3054.01	AG-Beiträge an Familienausgleichskasse					.60	

Erfolgsrechnung nach Funktionen

		Budget 2023		Budget 2022		Rechnung 2021	
		Aufwand	Ertrag	Aufwand	Ertrag	Aufwand	Ertrag
3132.01	Honorare externe Berater, Gutachter, Fachexperten etc.	18'200.00		20'000.00		64'552.25	
3170.02	Reisekosten und Spesen					11.20	
3634.01	Beiträge an öffentliche Unternehmungen	1'100.00		1'105.00		1'105.00	
4631.01	Kantonsbeiträge						40'000.00
7906	Regionale Planungsgruppen	8'900.00		8'900.00		9'224.15	
3000.01	Löhne, Tag- und Sitzungsgelder an Gemeinderat					270.00	
3053.01	AG-Beiträge an Unfallversicherungen					.45	
3170.02	Reisekosten und Spesen					11.20	
3636.06	Beitrag Planungsregion Kandertal	8'900.00		8'900.00		8'942.50	
8	Volkswirtschaft	2'406'440.00	2'466'190.00	1'485'345.00	1'518'525.00	1'224'268.42	1'223'166.80
	Nettoaufwand						1'101.62
	Nettoertrag	59'750.00		33'180.00			
81	Landwirtschaft	10'600.00		10'630.00		10'907.50	
	Nettoaufwand		10'600.00		10'630.00		10'907.50
814	Produktionsverbesserungen Pflanzen	10'600.00		10'630.00		10'907.50	
	Nettoaufwand		10'600.00		10'630.00		10'907.50
8140	Landw.Produktionsverbesserungen Pflanzen	10'600.00		10'630.00		10'907.50	
3010.01	Löhne des Verwaltungs- und Betriebspersonals	9'000.00		9'000.00		7'598.75	
3050.01	AG-Beiträge AHV, IV, EO, ALV, Verwaltungskosten	550.00		550.00		479.90	
3053.01	AG-Beiträge an Unfallversicherungen	100.00		100.00		54.10	
3054.01	AG-Beiträge an Familienausgleichskasse	150.00		150.00		118.60	
3055.01	AG-Beiträge an Krankentaggeldversicherungen	50.00		50.00		25.55	

Erfolgsrechnung nach Funktionen

		Budget 2023		Budget 2022		Rechnung 2021	
		Aufwand	Ertrag	Aufwand	Ertrag	Aufwand	Ertrag
3132.01	Honorare externe Berater, Gutachter, Fachexperten etc.					20.00	
3170.02	Reisekosten und Spesen					1'151.80	
3636.01	Beiträge an private Organisationen ohne Erwerbszweck	750.00		780.00		1'458.80	
82	Forstwirtschaft	2'136'490.00	2'136'490.00	1'217'325.00	1'186'325.00	958'093.70	937'725.55
	Nettoaufwand				31'000.00		20'368.15
820	Forstwirtschaft	2'136'490.00	2'136'490.00	93'325.00	62'325.00	958'093.70	937'725.55
	Nettoaufwand				31'000.00		20'368.15
8201	Forstbetrieb Gemeinde	64'700.00	64'700.00	33'000.00	2'000.00	20'550.30	182.15
3000.01	Löhne, Tag- und Sitzungsgelder an Gemeinderat					270.00	
3000.02	Löhne, Tag- und Sitzungsgelder an Kommissionen					360.00	
3010.01	Löhne des Verwaltungs- und Betriebspersonals	15'000.00					
3050.01	AG-Beiträge AHV, IV, EO, ALV, Verwaltungskosten	1'000.00				6.30	
3053.01	AG-Beiträge an Unfallversicherungen	800.00				.40	
3054.01	AG-Beiträge an Familienausgleichskasse	200.00				1.55	
3055.01	AG-Beiträge an Krankentaggeldversicherungen	100.00					
3130.01	Dienstleistungen Dritter (Telefon, Internet, Porti, Allg.)	1'000.00					
3145.01	Waldunterhalt	16'600.00				1'849.50	
3145.49	Schutzwald Lehenweide/Howald			3'000.00			
3145.50	Unterhalt Schutzwald Sigris					18'062.55	
3632.01	Beiträge an Gemeinden und Gemeindeverbände	30'000.00		30'000.00			
4250.46	Holzerlös Lehenweide/Howald				2'000.00		
4510.01	Entnahmen aus Spezialfinanzierungen des EK		54'700.00				
4631.01	Kantonsbeiträge		10'000.00				
4634.50	Beitr. öffentl. Unternehmen OSW Sigris						182.15

Erfolgsrechnung nach Funktionen

		Budget 2023		Budget 2022		Rechnung 2021	
		Aufwand	Ertrag	Aufwand	Ertrag	Aufwand	Ertrag
8202	Forststrukturen Frutigland	2'054'600.00	2'054'600.00			859'632.75	859'632.75
3000.01	Löhne, Tag- und Sitzungsgelder an Gemeinderat	2'000.00				1'935.00	
3010.01	Löhne des Verwaltungs- und Betriebspersonals	211'000.00				123'060.25	
3010.20	Ferien + Überzeitsaldo Personal					-1'233.00	
3050.01	AG-Beiträge AHV, IV, EO, ALV, Verwaltungskosten	13'500.00				7'860.60	
3052.01	AG-Beiträge an Pensionskassen	11'500.00				6'688.40	
3053.01	AG-Beiträge an Unfallversicherungen	11'700.00				6'382.10	
3054.01	AG-Beiträge an Familienausgleichskasse	3'200.00				1'930.55	
3055.01	AG-Beiträge an Krankentaggeldversicherungen	700.00				413.25	
3090.81	Aus- u. Weiterbild. Personal	700.00				230.00	
3101.81	Betriebs-, Verbrauchsmaterial	6'000.00					
3102.81	Drucksachen, Publikationen	500.00				143.42	
3111.81	Maschinen, Geräte und Fahrzeuge	24'900.00					
3118.81	Anschaffung von Software					5'000.00	
3130.81	Dienstleistungen Dritter (Telefon, Internet, Porti, Allg.)	1'900.00				1'144.02	
3134.81	Sachversicherungsprämien	2'200.00				1'115.65	
3137.81	Steuern, Abgaben für Fahrzeuge	900.00				449.05	
3151.81	Unterhalt Apparate, Maschinen, Geräte, Fahrzeuge, Werkz	2'400.00				1'065.13	
3158.81	Informatik Unterhalt Software	1'700.00					
3170.81	Reisekosten und Spesen	3'000.00				634.45	
3199.81	Forstprojekte	1'200'000.00				488'593.22	
3199.82	Seilkranprojekte	50'000.00				4'730.80	
3199.83	Biodiversität	200'000.00				12'828.88	
3199.84	Forstschutz	300'000.00				103'401.46	
3510.01	Einlage in Spezialfinanzierungen EK					86'459.52	
3910.01	Interne Verrechnung von Dienstleistungen	5'000.00				5'000.00	
3920.01	Interne Verr. von Pacht, Mieten, Benützungskosten	1'800.00				1'800.00	

Erfolgsrechnung nach Funktionen

		Budget 2023		Budget 2022		Rechnung 2021	
		Aufwand	Ertrag	Aufwand	Ertrag	Aufwand	Ertrag
4240.81	Benützungsgebühren und Dienstleistungen		5'000.00				
4250.81	Holzerlös		650'000.00				178'647.02
4260.81	Rückerstattungen und Kostenbeteiligungen Dritter		20'000.00				6'061.88
4631.81	Kantonsbeiträge		161'525.00				579'928.50
4631.82	Kantonsbeitrag Forstprojekte		621'080.00				
4631.83	Kantonsbeitrag Seilkranprojekte		77'000.00				
4631.84	Kantonsbeitrag Biodiversität		200'000.00				
4631.85	Kantonsbeitrag Forstschutz		225'000.00				
4632.81	Beiträge von Gemeinden		94'995.00				94'995.35
8203	Forstbetrieb B Faltschen			17'695.00	17'695.00	38'469.60	38'469.60
3000.03	Löhne, Tag- und Sitzungsgelder an Bäuerten			1'500.00		465.00	
3010.09	Löhne Forstarbeiter			12'500.00		13'061.75	
3050.01	AG-Beiträge AHV, IV, EO, ALV, Verwaltungskosten					214.55	
3053.01	AG-Beiträge an Unfallversicherungen					495.55	
3054.01	AG-Beiträge an Familienausgleichskasse					53.00	
3055.01	AG-Beiträge an Krankentaggeldversicherungen					1.45	
3134.01	Sachversicherungsprämien					576.20	
3137.01	Liegenschaftssteuern					432.50	
3137.02	Schwellentelle					405.45	
3144.12	Unterhalt Hochbauten B Faltschen			545.00		894.80	
3145.01	Waldunterhalt			650.00		17'252.45	
3145.02	Aufforstung und Pflege					571.75	
3170.02	Reisekosten und Spesen			2'500.00		4'045.15	
4250.05	Holzerlös						19'051.55
4430.01	Miete- und Pachtzinse Liegenschaften FV				250.00		100.00
4510.01	Entnahmen aus Spezialfinanzierungen des EK				17'445.00		19'318.05

Erfolgsrechnung nach Funktionen

		Budget 2023		Budget 2022		Rechnung 2021	
		Aufwand	Ertrag	Aufwand	Ertrag	Aufwand	Ertrag
8204	Forstbetrieb B Scharnachtal			6'830.00	6'830.00	15'753.00	15'753.00
3000.03	Löhne, Tag- und Sitzungsgelder an Bäueren			720.00		180.00	
3010.01	Löhne des Verwaltungs- und Betriebspersonals					869.90	
3010.09	Löhne Forstarbeiter			560.00		635.40	
3050.01	AG-Beiträge AHV, IV, EO, ALV, Verwaltungskosten					33.40	
3053.01	AG-Beiträge an Unfallversicherungen					54.15	
3054.01	AG-Beiträge an Familienausgleichskasse					8.25	
3055.01	AG-Beiträge an Krankentaggeldversicherungen					.85	
3137.01	Liegenschaftssteuern					233.15	
3137.02	Schwellentelle					218.60	
3141.06	Unterhalt Forststrassen und -wege			5'000.00			
3145.01	Waldunterhalt			550.00		653.40	
3170.02	Reisekosten und Spesen					277.85	
3510.01	Einlage in Spezialfinanzierungen EK					12'588.05	
4250.05	Holzerlös						15'753.00
4510.01	Entnahmen aus Spezialfinanzierungen des EK				6'830.00		
8205	Forstbetrieb B Kiental	2'150.00	2'150.00	3'400.00	3'400.00	1'775.60	1'775.60
3000.03	Löhne, Tag- und Sitzungsgelder an Bäueren	1'500.00				615.00	
3010.09	Löhne Forstarbeiter			1'400.00		395.40	
3053.01	AG-Beiträge an Unfallversicherungen					6.75	
3137.01	Liegenschaftssteuern					114.70	
3137.02	Schwellentelle					111.65	
3145.01	Waldunterhalt	150.00		2'000.00		151.15	
3170.02	Reisekosten und Spesen	500.00				380.95	
4250.05	Holzerlös		200.00				198.00
4510.01	Entnahmen aus Spezialfinanzierungen des EK		1'650.00		3'400.00		1'577.60

Erfolgsrechnung nach Funktionen

		Budget 2023		Budget 2022		Rechnung 2021	
		Aufwand	Ertrag	Aufwand	Ertrag	Aufwand	Ertrag
4631.01	Kantonsbeiträge		300.00				
8206	Forstbetrieb B Kien-Aris	15'040.00	15'040.00	32'400.00	32'400.00	21'891.45	21'891.45
3000.03	Löhne, Tag- und Sitzungsgelder an Bäueren	2'040.00		1'680.00		1'815.00	
3010.09	Löhne Forstarbeiter					660.00	
3050.01	AG-Beiträge AHV, IV, EO, ALV, Verwaltungskosten	100.00				103.90	
3053.01	AG-Beiträge an Unfallversicherungen					3.75	
3054.01	AG-Beiträge an Familienausgleichskasse					25.70	
3134.01	Sachversicherungsprämien	50.00				43.50	
3137.01	Liegenschaftssteuern					13.25	
3137.02	Schwellentelle	150.00				162.15	
3144.01	Unterhalt Hochbauten, Gebäude	2'500.00		2'500.00			
3145.01	Waldunterhalt	10'200.00		24'720.00		18'344.05	
3145.02	Aufforstung und Pflege			3'500.00		571.75	
3170.02	Reisekosten und Spesen					148.40	
4250.05	Holzerlös		4'500.00		4'500.00		8'117.45
4510.01	Entnahmen aus Spezialfinanzierungen des EK		7'040.00		24'400.00		13'774.00
4631.01	Kantonsbeiträge		3'500.00		3'500.00		
8208	Forstbetrieb B Wengi					21.00	21.00
3137.01	Liegenschaftssteuern					10.80	
3137.02	Schwellentelle					10.20	
4510.01	Entnahmen aus Spezialfinanzierungen des EK						21.00

Erfolgsrechnung nach Funktionen

		Budget 2023		Budget 2022		Rechnung 2021	
		Aufwand	Ertrag	Aufwand	Ertrag	Aufwand	Ertrag
821	Forstwirtschaft			1'124'000.00	1'124'000.00		
8210	Forststrukturen Frutigland			1'124'000.00	1'124'000.00		
3000.02	Löhne, Tag- und Sitzungsgelder an Kommissionen			960.00			
3010.01	Löhne des Verwaltungs- und Betriebspersonals			122'400.00			
3050.01	AG-Beiträge AHV, IV, EO, ALV, Verwaltungskosten			7'800.00			
3052.01	AG-Beiträge an Pensionskassen			6'600.00			
3053.01	AG-Beiträge an Unfallversicherungen			7'000.00			
3054.01	AG-Beiträge an Familienausgleichskasse			2'200.00			
3055.01	AG-Beiträge an Krankentaggeldversicherungen			400.00			
3090.01	Aus- und Weiterbildung des Personals			500.00			
3101.01	Betriebs-, Verbrauchsmaterial			3'000.00			
3102.01	Drucksachen, Publikationen			550.00			
3112.01	Anschaffung von Dienstkleidern / Korpsmaterial FW			500.00			
3130.01	Dienstleistungen Dritter (Telefon, Internet, Porti, Allg.)			950.00			
3134.01	Sachversicherungsprämien			2'000.00			
3137.03	Steuern, Abgaben für Fahrzeuge			500.00			
3151.01	Unterhalt Apparate, Maschinen, Geräte, Fahrzeuge, Werkzeuge			1'400.00			
3161.01	Pauschale Arbeitsplatz Forst			8'240.00			
3170.02	Reisekosten und Spesen			2'000.00			
3199.10	Forstprojekte			500'000.00			
3199.11	Seilkranprojekte			150'000.00			
3199.12	Biodiversität			150'000.00			
3199.13	Forstschutz			150'000.00			
3635.07	Beiträge an Verbände			200.00			
3910.01	Interne Verrechnung von Dienstleistungen			5'000.00			
3920.01	Interne Verr. von Pacht, Mieten, Benützungskosten			1'800.00			

Erfolgsrechnung nach Funktionen

		Budget 2023		Budget 2022		Rechnung 2021	
		Aufwand	Ertrag	Aufwand	Ertrag	Aufwand	Ertrag
4240.07	Benützungsgeb. und Dienstleistungen Forststrukturen				3'000.00		
4260.01	Rückerstattungen und Kostenbeteiligungen Dritter				5'000.00		
4631.01	Kantonsbeiträge				1'016'000.00		
4632.01	Beiträge von Gemeinden				100'000.00		
84	Tourismus	259'350.00	154'700.00	257'390.00	157'200.00	255'267.22	108'686.25
	Nettoaufwand		104'650.00		100'190.00		146'580.97
840	Tourismus	259'350.00	154'700.00	257'390.00	157'200.00	255'267.22	108'686.25
	Nettoaufwand		104'650.00		100'190.00		146'580.97
8400	Tourismus	259'350.00	154'700.00	257'390.00	157'200.00	255'267.22	108'686.25
3000.01	Löhne, Tag- und Sitzungsgelder an Gemeinderat	1'300.00				1'320.00	
3010.01	Löhne des Verwaltungs- und Betriebspersonals	23'500.00		16'200.00		17'959.10	
3050.01	AG-Beiträge AHV, IV, EO, ALV, Verwaltungskosten	1'500.00		1'300.00		1'190.95	
3052.01	AG-Beiträge an Pensionskassen	1'600.00		1'550.00		1'160.60	
3053.01	AG-Beiträge an Unfallversicherungen	500.00		500.00		385.05	
3054.01	AG-Beiträge an Familienausgleichskasse	400.00		300.00		293.50	
3055.01	AG-Beiträge an Krankentaggeldversicherungen	100.00		100.00		55.20	
3102.01	Drucksachen, Publikationen	3'000.00		3'000.00		521.25	
3109.01	Übriges Verbrauchsmaterial					31.25	
3130.01	Dienstleistungen Dritter (Telefon, Internet, Porti, Allg.)	350.00		1'650.00		947.87	
3140.05	Unterhalt Langlaufloipe	6'000.00		6'700.00		5'596.50	
3144.02	Unterhalt Brätlistellen	4'000.00		10'000.00		3'494.50	
3159.03	Unterhalt Ruhebank	3'500.00		5'000.00		3'805.40	
3170.02	Reisekosten und Spesen	2'000.00		1'500.00		3'619.25	
3634.01	Beiträge an öffentliche Unternehmungen	8'900.00		8'890.00		8'886.80	

Erfolgsrechnung nach Funktionen

		Budget 2023		Budget 2022		Rechnung 2021	
		Aufwand	Ertrag	Aufwand	Ertrag	Aufwand	Ertrag
3634.05	Beitrag Förderverein Eymätteli	10'000.00		10'000.00		10'000.00	
3635.01	Beitrag an private Unternehmungen	4'000.00				4'000.00	
3635.02	Beitrag an Sportbahnen Kiental AG					53'000.00	
3635.03	Beitrag an Hallenbad Aeschi + Frutigen	15'000.00		15'000.00		15'000.00	
3635.06	Beitrag TALK AG	120'000.00		120'000.00		120'000.00	
3635.08	Beitrag Gästekarte	49'700.00		49'700.00			
3910.01	Interne Verrechnung von Dienstleistungen	4'000.00		6'000.00		4'000.00	
4240.04	Einnahmen Brätlistellen/Langlaufloipe/Stellplätze		2'000.00		2'000.00		3'987.30
4260.01	Rückerstattungen und Kostenbeteiligungen Dritter				500.00		1'020.50
4612.05	Interne Verr. zwischen Allg. Haushalt und SF		152'700.00		154'700.00		103'678.45
87	Brennstoffe und Energie		175'000.00		175'000.00		176'755.00
	Nettoertrag	175'000.00		175'000.00		176'755.00	
871	Elektrizität		175'000.00		175'000.00		176'755.00
	Nettoertrag	175'000.00		175'000.00		176'755.00	
8710	Elektrizität allgemein		175'000.00		175'000.00		176'755.00
4635.01	Konzessionsgebühr BKW AG		175'000.00		175'000.00		176'755.00
9	Finanzen und Steuern	2'109'390.00	11'234'090.00	2'117'400.00	11'205'399.00	6'315'539.15	15'661'439.15
	Nettoertrag	9'124'700.00		9'087'999.00		9'345'900.00	
91	Steuern	212'200.00	7'811'700.00	245'200.00	7'583'700.00	208'934.85	8'474'564.70
	Nettoertrag	7'599'500.00		7'338'500.00		8'265'629.85	

Erfolgsrechnung nach Funktionen

		Budget 2023		Budget 2022		Rechnung 2021	
		Aufwand	Ertrag	Aufwand	Ertrag	Aufwand	Ertrag
910	Steuern	212'200.00	7'811'700.00	245'200.00	7'583'700.00	208'934.85	8'474'564.70
	Nettoertrag	7'599'500.00		7'338'500.00		8'265'629.85	
9100	Allgemeine Gemeindesteuern	30'000.00	6'605'000.00	40'000.00	6'344'000.00	21'021.55	7'197'413.80
3180.01	Wertberichtigung für gefährdete Steuerguthaben			10'000.00		-5'000.00	
3181.02	Forderungsverluste periodische Steuern	30'000.00		30'000.00		26'021.55	
4000.01	Einkommenssteuern		5'600'000.00		5'478'000.00		5'707'122.00
4000.20	Nachsteuern und Bussen Einkommensteuern		10'000.00		7'500.00		28'420.65
4000.40	Aktive Steuerauscheidungen Einkommen Gde.st.teil z.G. Gemeinde NP Eir		100'000.00		85'000.00		170'589.25
4000.50	Passive Steuerauscheidungen Einkommen Gde.st.teil. z.L. Gemeinde NP E		-140'000.00		-135'000.00		-179'396.45
4000.60	Pauschale Steueranrechnung NP						-395.55
4001.01	Vermögenssteuern		600'000.00		565'000.00		610'712.35
4001.40	Aktive Steuerauscheidungen Vermögen Gde.st.teil. z.G. Gde. NP Vermöge		40'000.00		35'000.00		53'280.60
4001.50	Passive Steuerauscheidungen Vermögen Gde.st.teil. z.L. Gde. NP Vermög		-35'000.00		-35'000.00		-43'611.40
4002.01	Quellensteuern		75'000.00		60'000.00		99'946.05
4002.10	Quellensteuer aus BGSA		500.00		500.00		924.65
4010.01	Gewinnsteuern		300'000.00		250'000.00		680'852.20
4010.40	Aktive Steuerauscheidungen Gewinnsteuern Gde.st.teil. z.G.Gde. JP Gewini		90'000.00		65'000.00		112'933.70
4010.50	Passive Steuerauscheidungen Gewinnsteuern Gde.st.teil. z.L.Gde. JP Gew		-50'000.00		-55'000.00		-51'966.85
4011.01	Kapitalsteuern		5'000.00		10'000.00		470.20
4011.40	Aktive Steuerauscheidungen Kapitalsteuern Gde.st.teil. z.G.Gde. JP Kapita		2'500.00		2'500.00		863.55
4011.50	Passive Steuerauscheidungen Kapitalsteuern Gde.st.teil. z.L.Gde. JP Kapit		-500.00		-500.00		-613.10
4019.01	Holdingssteuern				1'000.00		
4029.01	Eingang abgeschriebener Steuern		7'500.00		10'000.00		7'281.95
9101	Sondersteuern	500.00	245'000.00	500.00	235'000.00	835.80	311'006.95
3181.02	Forderungsverluste periodische Steuern	500.00		500.00		835.80	

Erfolgsrechnung nach Funktionen

		Budget 2023		Budget 2022		Rechnung 2021	
		Aufwand	Ertrag	Aufwand	Ertrag	Aufwand	Ertrag
4022.01	Grundstückgewinnsteuern		85'000.00		85'000.00		122'605.75
4022.10	Sonderveranlagungen		160'000.00		150'000.00		188'401.20
9102	Liegenschaftssteuern		780'000.00		800'000.00	-215.55	778'850.90
3181.02	Forderungsverluste periodische Steuern					-215.55	
4021.01	Liegenschaftssteuern		780'000.00		800'000.00		778'850.90
9104	Kurtaxe	181'700.00	181'700.00	204'700.00	204'700.00	187'293.05	187'293.05
3130.01	Dienstleistungen Dritter (Telefon, Internet, Porti, Allg.)					5.13	
3181.01	Tatsächliche Forderungsverluste					8.25	
3510.01	Einlage in Spezialfinanzierungen EK					34'885.31	
3612.05	Interne Verr. zwischen Allg. Haushalt und SF	161'700.00		164'700.00		112'087.36	
3705.01	Durchlaufende Beiträge an Private	20'000.00		40'000.00		40'307.00	
4039.02	Kurtaxen Chalets / FeWo		22'000.00		16'500.00		26'442.00
4039.03	Kurtaxen Hotels / Pensionen		47'000.00		43'500.00		51'785.00
4039.04	Kurtaxen Massenlager		19'000.00		21'500.00		19'101.00
4039.05	Kurtaxen Camping		1'000.00		2'300.00		1'036.00
4039.07	Kurtaxen Pauschal		46'000.00		45'500.00		46'606.70
4510.01	Entnahmen aus Spezialfinanzierungen des EK		25'700.00		33'400.00		
4611.02	Inkassoprov. BECO Beherbergungsabgabe		1'000.00		2'000.00		2'015.35
4705.01	Durchlaufende Beiträge von Privaten		20'000.00		40'000.00		40'307.00
93	Finanz- und Lastenausgleich	673'300.00	2'713'400.00	674'300.00	2'911'300.00	663'650.00	2'822'683.00
	Nettoertrag	2'040'100.00		2'237'000.00		2'159'033.00	
930	Finanz- und Lastenausgleich	673'300.00	2'713'400.00	674'300.00	2'911'300.00	663'650.00	2'822'683.00
	Nettoertrag	2'040'100.00		2'237'000.00		2'159'033.00	

Erfolgsrechnung nach Funktionen

		Budget 2023		Budget 2022		Rechnung 2021	
		Aufwand	Ertrag	Aufwand	Ertrag	Aufwand	Ertrag
9300	Finanz- und Lastenausgleich	673'300.00	2'713'400.00	674'300.00	2'911'300.00	663'650.00	2'822'683.00
3621.60	Lastenausgleich Neue Aufgabenteilung	673'300.00		674'300.00		663'650.00	
4621.50	Mindestausstattung		467'000.00		600'900.00		548'857.00
4621.60	Geografisch-topografischer Zuschuss		1'130'000.00		1'128'000.00		1'128'494.00
4621.61	Soziodemographischer Zuschuss		21'000.00		21'000.00		22'825.00
4622.70	Disparitätenabbau Gemeinden		1'095'400.00		1'161'400.00		1'122'507.00
95	Ertragsanteile, übrige		20'000.00		20'000.00		19'591.30
	Nettoertrag	20'000.00		20'000.00		19'591.30	
950	Ertragsanteile, übrige		20'000.00		20'000.00		19'591.30
	Nettoertrag	20'000.00		20'000.00		19'591.30	
9500	Ertragsanteile, übrige		20'000.00		20'000.00		19'591.30
4024.01	Erbschafts- und Schenkungssteuern		5'000.00		5'000.00		1'655.00
4600.01	Ertragsanteile an Direkter Bundessteuer		15'000.00		15'000.00		17'936.30
96	Vermögens- und Schuldenverwaltung	398'590.00	484'390.00	372'600.00	484'800.00	3'577'902.95	3'594'235.10
	Nettoertrag	85'800.00		112'200.00		16'332.15	
961	Zinsen	50'650.00	23'200.00	44'350.00	29'590.00	34'452.30	22'639.60
	Nettoaufwand		27'450.00		14'760.00		11'812.70
9611	Zinsen ohne Bäuerten	50'650.00	23'200.00	44'350.00	29'590.00	34'452.30	22'639.60
3401.01	Zinsen auf kurzfristigen Schulden	5'650.00		4'350.00		2'786.65	
3406.01	Zinsen auf mittel- und langfristigen Schulden	40'000.00		30'000.00		27'850.00	

Erfolgsrechnung nach Funktionen

		Budget 2023		Budget 2022		Rechnung 2021	
		Aufwand	Ertrag	Aufwand	Ertrag	Aufwand	Ertrag
3499.01	Vergütungszinsen NESKO	5'000.00		10'000.00		3'815.65	
4401.02	Verzugszinsen NESKO		20'000.00		25'000.00		19'434.60
4402.01	Zinsen auf Anlagen des Finanzvermögens		2'700.00		4'090.00		2'680.00
4420.01	Dividende AVAG		500.00		500.00		525.00
963	Liegenschaften des Finanzvermögens	347'940.00	461'190.00	328'250.00	455'210.00	3'383'450.65	3'571'595.50
	Nettoertrag	113'250.00		126'960.00		188'144.85	
9631	Liegenschaften Finanzvermögen ohne Bäuerten	3'440.00	2'500.00	10'930.00	10'500.00	3'037.95	2'714.00
3000.01	Löhne, Tag- und Sitzungsgelder an Gemeinderat					300.00	
3000.02	Löhne, Tag- und Sitzungsgelder an Kommissionen	1'440.00		1'080.00		540.00	
3053.01	AG-Beiträge an Unfallversicherungen					.65	
3137.02	Schwellentelle					61.75	
3430.02	Unterhalt Altes Schulhaus			8'000.00		145.45	
3439.01	Wasser, Strom, Abwasser, Kehrichtgebühren	900.00		750.00		887.75	
3439.02	Sachversicherungsprämien	100.00		100.00		102.35	
3439.03	Entschädigung Reinigung durch externe	1'000.00		1'000.00		1'000.00	
4430.01	Miete- und Pachtzinse Liegenschaften FV		2'500.00		2'500.00		2'714.00
4893.01	Entnahmen aus Vorfinanzierungen des Eigenkapital				8'000.00		
9632	Liegenschaften Finanzvermögen Bäuerten	344'500.00	458'690.00	317'320.00	444'710.00	3'380'412.70	3'568'881.50
3000.01	Löhne, Tag- und Sitzungsgelder an Gemeinderat					180.00	
3000.03	Löhne, Tag- und Sitzungsgelder an Bäuerten					2'305.40	
3000.13	Löhne, Tag- + Sitzungsgelder B Sch'tal			720.00		1'042.50	
3000.14	Löhne, Tag- + Sitzungsgelder B Kiental	750.00		750.00			
3000.17	Löhne, Tag- + Sitzungsgelder B Wengi	8'000.00		6'000.00		7'897.35	
3010.18	Löhne Schwandi	2'000.00		3'000.00		1'350.35	

Erfolgsrechnung nach Funktionen

	Budget 2023		Budget 2022		Rechnung 2021	
	Aufwand	Ertrag	Aufwand	Ertrag	Aufwand	Ertrag
3050.01	AG-Beiträge AHV, IV, EO, ALV, Verwaltungskosten	600.00		600.00		600.65
3053.01	AG-Beiträge an Unfallversicherungen	200.00		100.00		26.40
3054.01	AG-Beiträge an Familienausgleichskasse	100.00		100.00		148.40
3055.01	AG-Beiträge an Krankentaggeldversicherungen	50.00				
3144.11	Unterhalt Hochbauten B Reichenbach	24'700.00		26'000.00		17'231.35
3144.12	Unterhalt Hochbauten B Faltschen	11'200.00		11'300.00		7'046.85
3144.13	Unterhalt Hochbauten B Scharnachtal	12'500.00		16'700.00		18'632.45
3144.14	Unterhalt Hochbauten B Kiental	35'400.00		29'200.00		43'262.25
3144.15	Unterhalt Hochbauten B Kien-Aris	32'250.00		14'550.00		11'931.70
3144.16	Unterhalt Hochbauten B Reudlen	17'350.00		17'050.00		14'111.10
3144.17	Unterhalt Hochbauten B Wengi	26'300.00		23'000.00		39'689.90
3144.18	Unterhalt Hochbauten B Schwandi	23'100.00		13'250.00		12'973.65
3170.02	Reisekosten und Spesen					419.50
3170.13	Reisekosten und Spesen B-Sch'tal					129.50
3170.17	Reisekosten und Spesen B-Wengi					282.95
3170.18	Reisekosten und Spesen B-Schwandi					101.10
3441.11	WB infolge Neubewertung B Reichenbach					11'340.00
3441.15	WB infolge Neubewertung B Kien-Aris					1'344.00
3441.18	WB infolge Neubewertung B Schwandi					1'526.00
3510.01	Einlage in Spezialfinanzierungen EK			155'000.00		
3893.01	Einlagen in Vorfinanzierungen des Eigenkapitals	150'000.00				3'186'839.35
4309.18	Übriger betrieblicher Ertrag B Schwandi				1'800.00	1'800.00
4430.11	Mietzinsen Liegenschaft FV B Reichenbach		46'080.00	46'080.00		46'080.00
4430.12	Mietzinsen Liegenschaft FV B Faltschen		26'550.00	26'100.00		26'099.80
4430.13	Mietzinsen Liegenschaft FV B Scharnachtal		45'000.00	45'840.00		40'230.00
4430.14	Mietzinsen Liegenschaft FV B Kiental		66'980.00	66'480.00		63'710.00
4430.15	Mietzinsen Liegenschaft FV B Kien-Aris		41'580.00	49'180.00		41'580.00

Erfolgsrechnung nach Funktionen

		Budget 2023		Budget 2022		Rechnung 2021	
		Aufwand	Ertrag	Aufwand	Ertrag	Aufwand	Ertrag
4430.16	Mietzinsen Liegenschaft FV B Reudlen		39'000.00		39'000.00		39'000.00
4430.17	Mietzinsen Liegenschaft FV B Wengi		66'360.00		65'640.00		65'246.35
4430.18	Mietzinsen Liegenschaft FV B Schwandi		52'140.00		52'140.00		52'170.00
4443.15	Marktwertanpassungen Liegenschaften Kien-Aris						68'040.00
4510.01	Entnahmen aus Spezialfinanzierungen des EK						3'036'107.35
4893.01	Entnahmen aus Vorfinanzierungen des Eigenkapital		75'000.00		52'450.00		88'818.00
969	Finanzvermögen					160'000.00	
	Nettoaufwand						160'000.00
9690	Finanzvermögen					160'000.00	
3440.01	Wertberichtigungen auf Finanzanlagen FV					160'000.00	
97	Rückverteilungen		500.00		1'500.00		422.05
	Nettoertrag	500.00		1'500.00		422.05	
971	Rückverteilungen aus CO2-Abgabe		500.00		1'500.00		422.05
	Nettoertrag	500.00		1'500.00		422.05	
9710	Rückverteilung aus CO2-Abgabe		500.00		1'500.00		422.05
4699.01	Rückverteilung CO2 Abgabe		500.00		1'500.00		422.05
99	Nicht aufgeteilte Posten	825'300.00	204'100.00	825'300.00	204'099.00	1'865'051.35	749'943.00
	Nettoaufwand		621'200.00		621'201.00		1'115'108.35
990	Nicht aufgeteilte Posten	825'300.00		825'300.00		826'518.00	
	Nettoaufwand		825'300.00		825'300.00		826'518.00

Erfolgsrechnung nach Funktionen

		Budget 2023		Budget 2022		Rechnung 2021	
		Aufwand	Ertrag	Aufwand	Ertrag	Aufwand	Ertrag
9900	Nicht aufgeteilte Posten					1'222.00	
3181.01	Tatsächliche Forderungsverluste					1'222.00	
9901	Abschreibungen bestehendes VV Allg. Haushalt	825'300.00		825'300.00		825'296.00	
3300.90	Abschreibungen bestehendes VV	825'300.00		825'300.00		825'296.00	
995	Neutrale Aufwendungen und Erträge		204'100.00		204'099.00	545'842.00	749'943.00
	Nettoertrag	204'100.00		204'099.00		204'101.00	
9950	Neutrale Aufwendungen und Erträge		204'100.00		204'099.00	545'842.00	749'943.00
3896.11	Einlage in Schwankungsres. B-Reichenbach					238'877.00	
3896.12	Einlage in Schwankungsres. B-Faltschen					23'450.00	
3896.13	Einlage in Schwankungsres. B-Scharnachtal					59'048.00	
3896.15	Einlage in Schwankungsres. B-Kien-Aris					101'082.00	
3896.16	Einlage in Schwankungsres. B-Reudlen					123'385.00	
4896.11	Entnahme aus Neubewertungsres. B-Reichenbach		89'300.00		89'320.00		328'198.00
4896.12	Entnahme aus Neubewertungsres. B-Faltschen		8'800.00		8'768.00		32'218.00
4896.13	Entnahme aus Neubewertungsres. B-Scharnachtal		22'100.00		22'079.00		81'127.00
4896.15	Entnahme aus Neubewertungsres. B-Kien-Aris		37'800.00		37'796.00		138'879.00
4896.16	Entnahme aus Neubewertungsres. B-Reudlen		46'100.00		46'136.00		169'521.00
999	Abschluss					492'691.35	
	Nettoaufwand						492'691.35
9990	Abschluss					492'691.35	
9000.01	Ertragsüberschuss ER					492'691.35	

Erfolgsrechnung nach Sachgruppen

		Budget 2023		Budget 2022		Rechnung 2021	
		Aufwand	Ertrag	Aufwand	Ertrag	Aufwand	Ertrag
	Erfolgsrechnung	17'066'610.00	16'612'935.00	16'275'901.00	15'822'888.00	19'948'545.08	19'948'545.08
	Aufwandüberschuss		453'675.00		453'013.00		
3	Aufwand	17'019'970.00		16'254'031.00		19'346'125.70	
30	Personalaufwand	2'664'330.00		2'432'370.00		2'356'834.95	
300	Behörden und Kommissionen	137'250.00		151'030.00		161'450.25	
3000	Löhne, Tag- und Sitzungsgelder an Behörden und Komn	137'250.00		151'030.00		161'450.25	
3000.01	Löhne, Tag- und Sitzungsgelder an Gemeinderat	51'240.00		57'420.00		64'880.00	
3000.02	Löhne, Tag- und Sitzungsgelder an Kommissionen	43'460.00		43'540.00		31'877.50	
3000.03	Löhne, Tag- und Sitzungsgelder an Bäuerten	16'500.00		26'100.00		38'502.90	
3000.04	Funktionsentschädigungen Feuerwehr	17'300.00		16'500.00		17'250.00	
3000.13	Löhne, Tag- + Sitzungsgelder B Sch'tal			720.00		1'042.50	
3000.14	Löhne, Tag- + Sitzungsgelder B Kiental	750.00		750.00			
3000.17	Löhne, Tag- + Sitzungsgelder B Wengi	8'000.00		6'000.00		7'897.35	
301	Löhne des Verwaltungs- und Betriebspersonals	2'122'670.00		1'916'200.00		1'877'231.05	
3010	Löhne des Verwaltungs- und Betriebspersonals	2'122'670.00		1'916'200.00		1'877'231.05	
3010.01	Löhne des Verwaltungs- und Betriebspersonals	2'021'800.00		1'785'300.00		1'780'138.40	
3010.02	Löhne Schätzer	1'000.00		300.00		1'015.40	
3010.03	Feuerwehrsold-Übungen	28'280.00		30'300.00		19'380.00	
3010.05	Löhne Wanderwege	44'000.00		55'000.00		38'294.55	
3010.06	Feuerwehrsold-Einsätze	18'750.00		21'000.00		18'345.00	
3010.07	Wochenendpikett	6'840.00		6'840.00		6'840.00	

Erfolgsrechnung nach Sachgruppen

		Budget 2023		Budget 2022		Rechnung 2021	
		Aufwand	Ertrag	Aufwand	Ertrag	Aufwand	Ertrag
3010.09	Löhne Forstarbeiter			14'460.00		14'752.55	
3010.18	Löhne Schwandi	2'000.00		3'000.00		1'350.35	
3010.20	Ferien + Überzeitsaldo Personal					3'715.00	
3010.99	Erwerbsersatz					-6'600.20	
305	Arbeitgeberbeiträge	316'200.00		289'050.00		271'771.50	
3050	AG-Beitr.AHV,IV,EO,ALV,Verwaltungskosten	130'750.00		116'650.00		113'852.90	
3050.01	AG-Beiträge AHV, IV, EO, ALV, Verwaltungskosten	130'750.00		116'650.00		113'852.90	
3052	AG-Beiträge an Pensionskassen	113'100.00		107'300.00		97'384.90	
3052.01	AG-Beiträge an Pensionskassen	113'100.00		107'300.00		97'384.90	
3053	AG-Beiträge an Unfallversicherungen	31'900.00		25'300.00		26'494.75	
3053.01	AG-Beiträge an Unfallversicherungen	31'900.00		25'300.00		26'494.75	
3054	AG-Beiträge an Familienausgleichskasse	33'400.00		33'750.00		28'246.20	
3054.01	AG-Beiträge an Familienausgleichskasse	33'400.00		33'750.00		28'246.20	
3055	AG-Beiträge an Krankentaggeldvers.	7'050.00		6'050.00		5'792.75	
3055.01	AG-Beiträge an Krankentaggeldversicherungen	7'050.00		6'050.00		5'792.75	
309	Übriger Personalaufwand	88'210.00		76'090.00		46'382.15	
3090	Aus- und Weiterbildung des Personals	81'850.00		70'400.00		40'363.65	
3090.01	Aus- und Weiterbildung des Personals	47'400.00		30'400.00		19'832.45	
3090.02	Fachausbildung Feuerwehrangehörige	22'250.00		22'000.00		14'931.20	

Erfolgsrechnung nach Sachgruppen

		Budget 2023		Budget 2022		Rechnung 2021	
		Aufwand	Ertrag	Aufwand	Ertrag	Aufwand	Ertrag
3090.03	Ausbildung Feuerwehrkorps	4'000.00		4'500.00		3'200.00	
3090.51	Aus- u. Weiterbild. Personal Wasser	3'000.00		3'000.00			
3090.61	Aus- u. Weiterbild. Personal Abwasser	1'500.00		5'500.00		760.00	
3090.71	Aus- u. Weiterbild. Personal Abfall	3'000.00		5'000.00		1'410.00	
3090.81	Aus- u. Weiterbild. Personal	700.00				230.00	
3099	Übriger Personalaufwand	6'360.00		5'690.00		6'018.50	
3099.01	Vertrauensärztliche Untersuchungen/Hilfsmittel	1'350.00		1'350.00		320.00	
3099.02	Ehrungen, Geschenke	5'010.00		4'340.00		5'698.50	
31	Sach- und übriger Betriebsaufwand	5'662'375.00		4'900'696.00		4'702'326.06	
310	Material- und Warenaufwand	341'490.00		314'520.00		246'674.02	
3100	Büromaterial	27'490.00		25'550.00		26'949.60	
3100.01	Büromaterial	27'390.00		25'450.00		26'949.60	
3100.61	Büromaterial	100.00		100.00			
3101	Betriebs-, Verbrauchsmaterial	75'150.00		63'950.00		25'368.65	
3101.01	Betriebs-, Verbrauchsmaterial	43'850.00		42'650.00		16'039.65	
3101.02	Bau- und Unterhaltsmaterial Strassen	7'000.00		9'000.00		2'137.85	
3101.03	Strassensignale + -markierung	12'000.00		12'000.00		7'100.05	
3101.04	Parkplatz Beschriftungen und Markierungen	3'300.00		300.00		91.10	
3101.71	Betriebs-, Verbrauchsmaterial	3'000.00					
3101.81	Betriebs-, Verbrauchsmaterial	6'000.00					

Erfolgsrechnung nach Sachgruppen

		Budget 2023		Budget 2022		Rechnung 2021	
		Aufwand	Ertrag	Aufwand	Ertrag	Aufwand	Ertrag
3102	Drucksachen, Publikationen	30'700.00		32'100.00		24'602.82	
3102.01	Drucksachen, Publikationen	26'950.00		29'350.00		21'537.85	
3102.51	Drucksachen, Publikationen	250.00		250.00			
3102.71	Drucksachen, Publikationen	3'000.00		2'500.00		2'921.55	
3102.81	Drucksachen, Publikationen	500.00				143.42	
3103	Fachliteratur, Zeitschriften	1'800.00		1'800.00		1'270.00	
3103.01	Fachliteratur, Zeitschriften	1'800.00		1'800.00		1'270.00	
3104	Lehrmittel	143'700.00		137'420.00		129'903.75	
3104.01	Schulmaterial u. Lehrmittel	110'880.00		106'410.00		101'301.25	
3104.02	Werkmaterial	32'820.00		31'010.00		28'602.50	
3105	Lebensmittel	8'400.00		7'500.00		6'748.60	
3105.01	Lebensmittel	8'400.00		7'500.00		6'748.60	
3106	Medizinisches Material	700.00		700.00			
3106.01	Haarhygiene	700.00		700.00			
3109	Übriger Material- und Warenaufwand	53'550.00		45'500.00		31'830.60	
3109.01	Übriges Verbrauchsmaterial	6'950.00		8'500.00		8'721.10	
3109.02	Aktivitäten Anlässe Jugendarbeit	3'000.00		3'000.00		1'333.70	
3109.03	SBB-Generalabonnemente	14'000.00		14'000.00		14'045.00	
3109.51	Übriger Material- und Warenaufwand					62.70	
3109.61	Übriger Material- und Warenaufwand Mülönen	2'000.00		2'000.00		1'876.60	
3109.62	Übriger Material- und Warenaufwand Kiental	3'000.00		16'000.00		3'137.65	
3109.69	Übriger Material- und Warenaufwand Übrige	1'000.00		1'000.00			

Erfolgsrechnung nach Sachgruppen

		Budget 2023		Budget 2022		Rechnung 2021	
		Aufwand	Ertrag	Aufwand	Ertrag	Aufwand	Ertrag
3109.71	Übriger Material- und Warenaufwand	23'600.00		1'000.00		2'653.85	
311	Nicht aktivierbare Anlagen	204'760.00		188'760.00		215'402.15	
3110	Büromöbel und Geräte	700.00		2'200.00		37'418.40	
3110.01	Büromöbel und Geräte	700.00		2'200.00		37'418.40	
3111	Maschinen, Geräte und Fahrzeuge	98'840.00		75'800.00		58'620.70	
3111.01	Maschinen, Geräte und Fahrzeuge	13'100.00		37'300.00		43'900.90	
3111.51	Maschinen, Geräte und Fahrzeuge	32'940.00		10'000.00		3'775.80	
3111.52	Anschaffung Wasserzähler	16'900.00		8'000.00		3'041.15	
3111.61	Maschinen, Geräte und Fahrzeuge	5'000.00		5'000.00			
3111.62	Maschinen, Geräte, Fahrzeuge Kiental	2'000.00		11'500.00		557.10	
3111.71	Maschinen, Geräte und Fahrzeuge	4'000.00		4'000.00		7'345.75	
3111.81	Maschinen, Geräte und Fahrzeuge	24'900.00					
3112	Kleider, Wäsche, Vorhänge	23'000.00		29'500.00		23'239.95	
3112.01	Anschaffung von Dienstkleidern / Korpsmaterial FW	23'000.00		29'500.00		23'239.95	
3113	Hardware	27'160.00		29'820.00		45'302.25	
3113.01	Anschaffung von Hardware	9'100.00		10'500.00		21'184.45	
3113.02	Anschaffung iPad	18'060.00		19'320.00		24'117.80	
3118	Immateriellen Anlagen	1'500.00		2'400.00		24'705.60	
3118.01	Anschaffung von Software	1'500.00		2'400.00		19'705.60	
3118.81	Anschaffung von Software					5'000.00	

Erfolgsrechnung nach Sachgruppen

		Budget 2023		Budget 2022		Rechnung 2021	
		Aufwand	Ertrag	Aufwand	Ertrag	Aufwand	Ertrag
3119	Übrige nicht aktivierbare Anlagen	53'560.00		49'040.00		26'115.25	
3119.01	Anschaffung Turngeräte	23'360.00		11'820.00		3'790.90	
3119.02	Anschaffung Robidog	2'500.00		1'500.00		2'357.25	
3119.03	Anschaffung WC-Häuser					5'816.55	
3119.05	Anschaffung Mobilien	27'700.00		35'720.00		14'150.55	
312	Ver- und Entsorgung Liegenschaften Verwaltungsvermö	178'510.00		159'360.00		167'366.30	
3120	Ver- und Entsorgung Liegenschaften Verwaltungsvermö	178'510.00		159'360.00		167'366.30	
3120.01	Ver- und Entsorgung Liegenschaften Verwaltungsvermögen	86'360.00		72'360.00		71'491.95	
3120.02	Strom Strassenbeleuchtung	7'000.00		7'000.00		6'748.50	
3120.51	Ver- und Entsorgung Liegenschaften Verwaltungsvermögen	43'800.00		40'050.00		46'706.80	
3120.61	Ver- und Entsorgung Lieg. VV Mülönen	28'600.00		27'200.00		31'458.60	
3120.62	Ver- und Entsorg. Lieg. VV Kiental	11'600.00		11'600.00		10'372.05	
3120.63	Ver- und Entsorg. Lieg. VV Tschingel	1'000.00		1'000.00		424.95	
3120.69	Ver- und Entsorg. Lieg. VV Übrige	150.00		150.00		163.45	
313	Dienstleistungen und Honorare	1'258'800.00		1'255'241.00		1'122'017.89	
3130	Dienstleistungen Dritter	693'750.00		701'886.00		628'489.19	
3130.01	Dienstleistungen Dritter (Telefon, Internet, Porti, Allg.)	46'230.00		42'740.00		40'186.37	
3130.02	Betriebskosten	2'000.00		2'000.00		1'389.75	
3130.03	Schülertransporte + Begleitungen	217'950.00		224'006.00		181'960.90	
3130.04	Bestattungskosten Mittelloser	5'000.00		5'000.00		3'485.40	
3130.05	Nothilfe (Unterstützung durch ZSO)			1'000.00			
3130.06	Gebühren Einwohnerkontrolle	6'000.00		6'500.00		7'341.20	
3130.07	Gebühren Bauwesen	50'000.00		45'000.00		57'410.05	

Erfolgsrechnung nach Sachgruppen

		Budget 2023		Budget 2022		Rechnung 2021	
		Aufwand	Ertrag	Aufwand	Ertrag	Aufwand	Ertrag
3130.08	Gebühren Zivilstandswesen	3'000.00		3'000.00		2'122.00	
3130.09	Kulturelle Projekte / Beiträge	6'500.00		6'500.00		4'000.00	
3130.11	Kostenanteil Friedhof Frutigen	7'000.00		6'500.00		7'124.70	
3130.13	Feier Schulanfang/Schulschluss	3'000.00					
3130.14	Einbürgerungsgebühren	3'500.00		2'400.00		2'420.00	
3130.15	Nachbarliche Hilfeleistungen	1'390.00		1'390.00			
3130.16	Sirenen Fernsteuerung	900.00		900.00			
3130.17	Gebühren Benützung Kantonsstrasse					120.00	
3130.51	Dienstleistungen Dritter (Telefon, Internet, Porti, Allg.)	2'200.00		2'050.00		2'161.15	
3130.61	Dienstleistungen Dritter (Telefon, Internet, Porti, Allg.)	2'800.00		2'800.00		2'645.80	
3130.71	Abfallverwertung Kehricht	90'000.00		91'000.00		82'947.30	
3130.72	Abfallverwertung Deponiekosten	115'000.00		130'000.00		109'070.10	
3130.73	Abfallverwertung Spezialentsorgung	40'000.00		40'600.00		38'805.95	
3130.74	Abfallverwertung Altpapiersammlung	6'500.00		6'500.00		6'028.75	
3130.75	Abfallverwertung Giftmüll	1'600.00		1'000.00		1'503.10	
3130.76	Abfallverwertung Grünabfuhr	80'000.00		80'000.00		75'527.85	
3130.77	Dienstleistungen Dritter (Telefon, Internet, Porti, Allg.)	1'280.00		1'000.00		1'094.80	
3130.81	Dienstleistungen Dritter (Telefon, Internet, Porti, Allg.)	1'900.00				1'144.02	
3132	Honor.ext.Berater,Gutachter,Fachexp.etc.	449'700.00		431'470.00		388'700.70	
3132.01	Honorare externe Berater, Gutachter, Fachexperten etc.	184'300.00		160'570.00		267'747.65	
3132.03	Kontrolle Parkplätze durch Externe	84'000.00		60'000.00		57'656.45	
3132.04	Öffentl. Beleucht. Nachführ, Netzinfo.system	2'150.00		1'700.00		520.45	
3132.51	Honorare externe Berater, Gutachter, Fachexperten etc.	17'450.00		26'000.00			
3132.52	Trinkwasserproben	4'000.00		2'000.00		2'495.35	
3132.53	Externer Brunnenmeister	71'200.00		71'200.00		50'245.00	
3132.61	Honorare externe Berater, Gutachter, Fachexperten etc.	83'000.00		110'000.00		10'035.80	

Erfolgsrechnung nach Sachgruppen

		Budget 2023		Budget 2022		Rechnung 2021	
		Aufwand	Ertrag	Aufwand	Ertrag	Aufwand	Ertrag
3132.71	Honorare externe Berater, Gutachter, Fachexperten etc.	3'600.00					
3134	Sachversicherungsprämien	65'460.00		74'280.00		62'405.45	
3134.01	Sachversicherungsprämien	55'110.00		55'640.00		53'839.95	
3134.02	Beitrag an Einsatzkostenversicherung für ausserord. Lagen			9'000.00			
3134.51	Sachversicherungsprämien	3'200.00		3'200.00		3'213.25	
3134.61	Sachversicherungsprämien	2'100.00		2'150.00		2'143.25	
3134.71	Sachversicherungsprämien	2'850.00		4'290.00		2'093.35	
3134.81	Sachversicherungsprämien	2'200.00				1'115.65	
3136	Honorare privatärztlicher Tätigkeit	21'230.00		19'015.00		13'850.00	
3136.01	Honorare privatärztlicher Tätigkeit	21'230.00		19'015.00		13'850.00	
3137	Steuern und Abgaben	28'660.00		28'590.00		28'572.55	
3137.01	Liegenschaftssteuern	900.00		900.00		1'715.45	
3137.02	Schwellentelle	18'050.00		18'050.00		18'543.60	
3137.03	Steuern, Abgaben für Fahrzeuge	3'200.00		3'650.00		2'942.20	
3137.04	Radio- und Fernsehgebühren	400.00		320.00		395.00	
3137.51	Schwellentelle	3'100.00		3'100.00		3'055.45	
3137.61	Schwellentelle	1'450.00		1'500.00		1'416.15	
3137.71	Schwellentelle	60.00		70.00		55.65	
3137.72	Steuern, Abgaben für Fahrzeuge	600.00		1'000.00			
3137.81	Steuern, Abgaben für Fahrzeuge	900.00				449.05	
314	Baulicher Unterhalt und betrieblicher Unterhalt	1'331'830.00		1'363'515.00		1'852'549.60	

Erfolgsrechnung nach Sachgruppen

		Budget 2023		Budget 2022		Rechnung 2021	
		Aufwand	Ertrag	Aufwand	Ertrag	Aufwand	Ertrag
3140	Unterhalt an Grundstücken	31'300.00		30'900.00		40'081.30	
3140.01	Unterhalt an Grundstücken (unbebaute)	18'000.00		15'000.00		25'265.85	
3140.02	Unterhalt Kunstrasenplatz	3'800.00		6'700.00		8'050.30	
3140.03	Unterhalt Vita Parcours	3'000.00		1'000.00		1'168.65	
3140.04	Unterhalt Naturrasen	500.00		1'500.00			
3140.05	Unterhalt Langlaufloipe	6'000.00		6'700.00		5'596.50	
3141	Unterhalt Strassen/Verkehrswege	656'400.00		677'200.00		920'631.40	
3141.01	Unterhalt Strassen	148'200.00		148'780.00		138'705.80	
3141.02	Unterhalt Strassenbeleuchtung	15'000.00		30'000.00		6'005.35	
3141.03	Winterdienst	400'000.00		400'000.00		714'887.25	
3141.04	Unterhalt Fuss- und Wanderwege	67'000.00		67'000.00		52'055.15	
3141.05	Unterhalt öffentliche Anlagen	2'000.00		2'000.00		1'807.20	
3141.06	Unterhalt Forststrassen und -wege			5'000.00			
3141.07	Unterhalt Strassen Sicherheitsmassnahmen	20'000.00		20'000.00		6'218.60	
3141.08	Weihnachtsbeleuchtung/Dorfbeflagung	700.00		3'420.00		952.05	
3141.09	Unterhalt Parkplätze	3'500.00		1'000.00			
3143	Unterhalt übrige Tiefbauten	287'000.00		290'100.00		417'148.40	
3143.51	Unterhalt übrige Tiefbauten	80'000.00		93'100.00		65'610.90	
3143.61	Unterhalt übrige Tiefbauten	202'000.00		197'000.00		351'537.50	
3143.71	Unterhalt übrige Tiefbauten	5'000.00					
3144	Unterhalt Hochbauten, Gebäude	325'780.00		325'995.00		412'218.50	
3144.01	Unterhalt Hochbauten, Gebäude	138'900.00		164'100.00		240'348.75	
3144.02	Unterhalt Brätlistellen	4'000.00		10'000.00		3'494.50	
3144.11	Unterhalt Hochbauten B Reichenbach	24'700.00		26'000.00		17'231.35	

Erfolgsrechnung nach Sachgruppen

		Budget 2023		Budget 2022		Rechnung 2021	
		Aufwand	Ertrag	Aufwand	Ertrag	Aufwand	Ertrag
3144.12	Unterhalt Hochbauten B Faltschen	11'200.00		11'845.00		7'941.65	
3144.13	Unterhalt Hochbauten B Scharnachtal	12'500.00		16'700.00		18'632.45	
3144.14	Unterhalt Hochbauten B Kiental	35'400.00		29'200.00		43'262.25	
3144.15	Unterhalt Hochbauten B Kien-Aris	32'250.00		14'550.00		11'931.70	
3144.16	Unterhalt Hochbauten B Reudlen	17'350.00		17'050.00		14'111.10	
3144.17	Unterhalt Hochbauten B Wengi	26'300.00		23'000.00		39'689.90	
3144.18	Unterhalt Hochbauten B Schwandi	23'100.00		13'250.00		12'973.65	
3144.51	Unterhalt Hochbauten Gebäude					2'601.20	
3144.71	Unterhalt Hochbauten, Gebäude	80.00		300.00			
3145	Unterhalt Wald	26'950.00		34'420.00		57'456.60	
3145.01	Waldunterhalt	26'950.00		27'920.00		38'250.55	
3145.02	Aufforstung und Pflege			3'500.00		1'143.50	
3145.49	Schutzwald Lehenweide/Howald			3'000.00			
3145.50	Unterhalt Schutzwald Sigrist					18'062.55	
3149	Unterhalt übrige Sachanlagen	4'400.00		4'900.00		5'013.40	
3149.01	Unterhalt Hundetoiletten	3'400.00		1'900.00		1'781.35	
3149.02	Unterhalt Öffentl. Toiletten	1'000.00		3'000.00		3'232.05	
315	Unterhalt Mobilien u.immater.Anlagen	271'220.00		295'580.00		207'225.78	
3150	Unterhalt Büromöbel und Geräte	1'000.00		2'000.00		774.15	
3150.01	Unterhalt Büromöbel, -geräte und -maschinen	1'000.00		2'000.00		774.15	
3151	Unterh.App.,Masch.,Geräte,Fahrz.,Werkz.	139'220.00		137'380.00		99'389.28	
3151.01	Unterhalt Apparate, Maschinen, Geräte, Fahrzeuge, Werkze	67'200.00		78'300.00		59'983.75	

Erfolgsrechnung nach Sachgruppen

		Budget 2023		Budget 2022		Rechnung 2021	
		Aufwand	Ertrag	Aufwand	Ertrag	Aufwand	Ertrag
3151.02	Unterhalt Sportgeräte	3'200.00		2'000.00		1'583.75	
3151.03	Unterhalt Hydranten	600.00		1'200.00		525.50	
3151.51	Unterhalt Apparate, Maschinen, Geräte, Fahrzeuge, Werkze	37'320.00		31'380.00		26'717.30	
3151.61	Unterh. Apparate, Masch., Geräte, Fz, Werkz. Mülönen	15'000.00		15'000.00		2'636.40	
3151.62	Unterh. Apparate, Masch., Geräte, Fz., Werkz. Kiental	5'000.00		5'000.00		5'407.05	
3151.63	Unterh. Apparate, Masch., Geräte, Fz., Werkz. Tschingel	2'000.00		2'000.00			
3151.69	Unterh. Apparate, Masch., Geräte, Fz., Werkz. Übrige	1'000.00		1'000.00		1'426.40	
3151.71	Unterh. Apparate, Masch, Geräte, Fz, Werkz.	5'500.00		1'500.00		44.00	
3151.81	Unterhalt Apparate, Maschinen, Geräte, Fahrzeuge, Werkze	2'400.00				1'065.13	
3153	Informatik-Unterhalt (Hardware)	7'500.00		5'500.00		6'208.85	
3153.01	Informatik Unterhalt Hardware	7'500.00		5'500.00		6'208.85	
3158	Unterhalt immaterielle Anlagen	113'400.00		139'100.00		92'127.65	
3158.01	Informatik Unterhalt Software	111'700.00		139'100.00		92'127.65	
3158.81	Informatik Unterhalt Software	1'700.00					
3159	Unterhalt übrige mobile Anlagen	10'100.00		11'600.00		8'725.85	
3159.01	Unterhalt übrige mobile Anlagen	6'000.00		6'000.00		4'920.45	
3159.02	Diverser Unterhalt	600.00		600.00			
3159.03	Unterhalt Ruhebank	3'500.00		5'000.00		3'805.40	
316	Mieten, Leasing, Pachten, Benützungsgeb.	45'715.00		43'230.00		43'034.90	
3160	Miete und Pacht Liegenschaften	45'715.00		34'990.00		43'034.90	
3160.01	Mieten, Pacht, Baurechtszinsen	25'985.00		24'640.00		31'956.35	
3160.02	Miete WC-Anlagen	16'800.00		8'000.00		8'148.55	

Erfolgsrechnung nach Sachgruppen

		Budget 2023		Budget 2022		Rechnung 2021	
		Aufwand	Ertrag	Aufwand	Ertrag	Aufwand	Ertrag
3160.51	Mieten, Pacht, Baurechtszinsen	2'700.00		2'200.00		2'700.00	
3160.61	Mieten, Pacht, Baurechtszinsen	100.00		100.00		100.00	
3160.71	Mieten, Pacht, Baurechtszinsen	130.00		50.00		130.00	
3161	Mieten, Benützungskosten Anlagen			8'240.00			
3161.01	Pauschale Arbeitsplatz Forst			8'240.00			
317	Spesenentschädigungen	179'600.00		154'520.00		151'187.70	
3170	Reisekosten und Spesen	120'500.00		98'300.00		116'487.65	
3170.01	GV / Neuzuzüger / Kommission (Apéro; Essen)	5'500.00		5'500.00		691.90	
3170.02	Reisekosten und Spesen	90'400.00		73'900.00		98'250.05	
3170.04	Gemeinderats- und Verwaltungsausflug, Schlussessen	12'000.00		8'900.00		7'214.55	
3170.13	Reisekosten und Spesen B-Sch'tal					129.50	
3170.17	Reisekosten und Spesen B-Wengi					282.95	
3170.18	Reisekosten und Spesen B-Schwandi					101.10	
3170.51	Reisekosten und Spesen	500.00		500.00		734.95	
3170.61	Reisekosten und Spesen	9'000.00		9'000.00		8'498.60	
3170.71	Reisekosten und Spesen	100.00		500.00		-50.40	
3170.81	Reisekosten und Spesen	3'000.00				634.45	
3171	Exkursionen, Schulreisen und Lager	59'100.00		56'220.00		34'700.05	
3171.01	Exkursionen, Schulreisen und Lager	54'100.00		4'400.00		1'201.00	
3171.02	Landschulwochen u. Lager			15'420.00		7'972.00	
3171.03	Exkursionen, Sport			31'400.00		22'978.10	
3171.05	Schüleraustausch	1'000.00		1'000.00			
3171.08	Sporttage	4'000.00		4'000.00		2'548.95	

Erfolgsrechnung nach Sachgruppen

		Budget 2023		Budget 2022		Rechnung 2021	
		Aufwand	Ertrag	Aufwand	Ertrag	Aufwand	Ertrag
318	Wertberichtigungen auf Forderungen	33'200.00		43'700.00		26'059.01	
3180	Wertberichtigungen auf Forderungen			10'000.00		-5'000.00	
3180.01	Wertberichtigung für gefährdete Steuerguthaben			10'000.00		-5'000.00	
3181	Tatsächliche Forderungsverluste	33'200.00		33'700.00		31'059.01	
3181.01	Tatsächliche Forderungsverluste	300.00		300.00		2'430.96	
3181.02	Forderungsverluste periodische Steuern	32'900.00		33'400.00		28'628.05	
319	Verschiedener Betriebsaufwand	1'817'250.00		1'082'270.00		670'808.71	
3190	Schadenersatzleistungen	7'500.00		3'000.00		3'578.00	
3190.51	Schadenersatzleistungen	4'500.00		3'000.00		3'578.00	
3190.61	Schadenersatzleistungen	3'000.00					
3199	Übriger Betriebsaufwand	1'809'750.00		1'079'270.00		667'230.71	
3199.01	Gemeinderatskredit	12'800.00		12'500.00		9'172.45	
3199.02	Übriger Betriebsaufwand	33'550.00		103'370.00		43'333.85	
3199.03	Jungbürgerfeier	3'400.00		3'400.00		1'198.20	
3199.04	Vorsteuerkürzung	10'000.00		10'000.00		3'971.85	
3199.10	Forstprojekte			500'000.00			
3199.11	Seilkranprojekte			150'000.00			
3199.12	Biodiversität			150'000.00			
3199.13	Forstschutz			150'000.00			
3199.81	Forstprojekte	1'200'000.00				488'593.22	
3199.82	Seilkranprojekte	50'000.00				4'730.80	
3199.83	Biodiversität	200'000.00				12'828.88	

Erfolgsrechnung nach Sachgruppen

		Budget 2023		Budget 2022		Rechnung 2021	
		Aufwand	Ertrag	Aufwand	Ertrag	Aufwand	Ertrag
3199.84	Forstschutz	300'000.00				103'401.46	
33	Abschreibungen Verwaltungsvermögen	1'243'700.00		1'222'550.00		1'266'746.90	
330	Sachanlagen VV	1'215'700.00		1'214'550.00		1'245'663.90	
3300	Planm.Abschreibungen Sachanlagen	1'215'700.00		1'214'550.00		1'245'663.90	
3300.10	Planm. Abschreibungen VV Strassen/Wanderwege	130'300.00		132'200.00		116'895.00	
3300.30	Planm. Abschreibungen Übrige Tiefbauten VV	56'700.00		58'500.00		48'997.90	
3300.40	Planm. Abschreibungen Hochbauten VV	131'700.00		139'150.00		54'153.30	
3300.60	Planm. Abschreibungen Mobilien VV	71'700.00		59'400.00		54'666.50	
3300.90	Abschreibungen bestehendes VV	825'300.00		825'300.00		970'951.20	
332	Abschreibungen immaterielle Anlagen	28'000.00		8'000.00		21'083.00	
3320	Planm.Abschreibungen immat.Anlagen	28'000.00		8'000.00		21'083.00	
3320.01	Planm. Abschreibungen Informatik VV	28'000.00		8'000.00		21'083.00	
34	Finanzaufwand	58'600.00		58'450.00		217'343.15	
340	Zinsaufwand	45'650.00		34'350.00		30'636.65	
3401	Verzins.kurzfr.Finanzverbindlichkeiten	5'650.00		4'350.00		2'786.65	
3401.01	Zinsen auf kurzfristigen Schulden	5'650.00		4'350.00		2'786.65	
3406	Verzins.langfr.Finanzverbindlichkeiten	40'000.00		30'000.00		27'850.00	
3406.01	Zinsen auf mittel- und langfristigen Schulden	40'000.00		30'000.00		27'850.00	

Erfolgsrechnung nach Sachgruppen

		Budget 2023		Budget 2022		Rechnung 2021	
		Aufwand	Ertrag	Aufwand	Ertrag	Aufwand	Ertrag
343	Liegenschaftenaufwand Finanzvermögen	7'950.00		14'100.00		8'680.85	
3430	Baulicher Unterhalt Liegenschaften FV	5'950.00		10'450.00		4'890.75	
3430.01	Unterhalt öffentliche Anlagen	200.00				172.80	
3430.02	Unterhalt Altes Schulhaus			8'000.00		145.45	
3430.03	Unterhalt öffentliche Brunnen	5'750.00		2'450.00		4'572.50	
3431	Nicht baul.Unterhalt Liegenschaften FV			1'800.00		1'800.00	
3431.01	Nicht baulicher Unterhalt Liegenschaften FV			1'800.00		1'800.00	
3439	Übriger Liegenschaftsaufwand FV	2'000.00		1'850.00		1'990.10	
3439.01	Wasser, Strom, Abwasser, Kehrichtgebühren	900.00		750.00		887.75	
3439.02	Sachversicherungsprämien	100.00		100.00		102.35	
3439.03	Entschädigung Reinigung durch externe	1'000.00		1'000.00		1'000.00	
344	Wertberichtigungen Anlagen FV					174'210.00	
3440	Wertberichtigungen Finanzanlagen FV					160'000.00	
3440.01	Wertberichtigungen auf Finanzanlagen FV					160'000.00	
3441	Wertberichtigung Sachanlagen FV					14'210.00	
3441.11	WB infolge Neubewertung B Reichenbach					11'340.00	
3441.15	WB infolge Neubewertung B Kien-Aris					1'344.00	
3441.18	WB infolge Neubewertung B Schwandi					1'526.00	
349	Verschiedener Finanzaufwand	5'000.00		10'000.00		3'815.65	

Erfolgsrechnung nach Sachgruppen

		Budget 2023		Budget 2022		Rechnung 2021	
		Aufwand	Ertrag	Aufwand	Ertrag	Aufwand	Ertrag
3499	Übriger Finanzaufwand	5'000.00		10'000.00		3'815.65	
3499.01	Vergütungszinsen NESKO	5'000.00		10'000.00		3'815.65	
35	Einlagen in Fonds und Spezialfinanzierungen	443'115.00		563'195.00		623'461.28	
351	Einlagen in Fonds u.Spez.fin.im EK	443'115.00		563'195.00		623'461.28	
3510	Einlagen in Spezialfinanzierungen EK	443'115.00		563'195.00		623'461.28	
3510.01	Einlage in Spezialfinanzierungen EK	54'415.00		180'595.00		240'225.28	
3510.10	Einlage in Spezialfinanzierung Werterhalt	333'700.00		352'600.00		329'586.00	
3510.50	Einlage Anschlussgeb.in Spezialfinanzierung WE	55'000.00		30'000.00		53'650.00	
36	Transferaufwand	6'703'050.00		6'615'330.00		6'324'125.01	
361	Entschädigungen an Gemeinwesen	3'437'670.00		3'422'000.00		3'214'164.86	
3610	Entschädigungen an Bund	1'800.00		1'900.00		1'800.00	
3610.61	Entschäd. an Bund	1'800.00		1'900.00		1'800.00	
3611	Entschädigungen an Kantone u. Konkordate	3'197'170.00		3'183'000.00		3'031'919.95	
3611.01	Entschädigungen an Kanton und Konkordate	2'110'200.00		2'162'200.00		1'932'535.25	
3611.02	Anteil Lehrerbesoldungen	1'071'970.00		1'006'800.00		1'086'295.00	
3611.03	Gehaltskosten Schulleitung	15'000.00		14'000.00		13'089.70	
3612	Entsch.an Gde. und Gde.verbände	226'700.00		225'100.00		169'788.81	
3612.01	Entschädigung an Gemeinden	40'000.00		41'600.00		34'301.45	
3612.02	Betreuung + Pflege in priv. Haushalten	1'000.00		800.00		1'000.00	

Erfolgsrechnung nach Sachgruppen

		Budget 2023		Budget 2022		Rechnung 2021	
		Aufwand	Ertrag	Aufwand	Ertrag	Aufwand	Ertrag
3612.05	Interne Verr. zwischen Allg. Haushalt und SF	185'700.00		182'700.00		134'487.36	
3614	Entschädigungen an öff. Unternehmungen	12'000.00		12'000.00		10'656.10	
3614.71	Gemeinde Frutigen, Kadaververbrennung	12'000.00		12'000.00		10'656.10	
362	Finanz- und Lastenausgleich	673'300.00		674'300.00		663'650.00	
3621	Finanz- und Lastenausgleich an Kanton	673'300.00		674'300.00		663'650.00	
3621.60	Lastenausgleich Neue Aufgabenteilung	673'300.00		674'300.00		663'650.00	
363	Beiträge an Gemeinwesen und Dritte	2'590'380.00		2'519'030.00		2'444'650.15	
3631	Beiträge an Kantone und Konkordate	1'248'800.00		1'267'800.00		1'181'049.70	
3631.01	Beiträge an Kantone und Konkordate	1'239'100.00		1'258'000.00		1'171'413.00	
3631.02	Pauschale Interventionskosten Polizei	8'400.00		8'400.00		8'369.70	
3631.61	Kantonaler Abwasserfonds	1'300.00		1'400.00		1'267.00	
3632	Beiträge an Gemeinden und Gde.verbände	510'300.00		443'600.00		423'520.65	
3632.01	Beiträge an Gemeinden und Gemeindeverbände	195'500.00		117'800.00		123'881.75	
3632.02	Beitrag an regionale Musikschule	85'000.00		85'000.00		86'017.90	
3632.03	Beiträge Quarta	56'000.00		56'000.00		62'589.00	
3632.04	IBEM Frutigen Kosten Betrieb	15'800.00		19'800.00			
3632.61	ARA Thunersee Betriebskosten	158'000.00		165'000.00		151'032.00	
3634	Beiträge an öffentliche Unternehmungen	203'790.00		188'240.00		206'539.25	
3634.01	Beiträge an öffentliche Unternehmungen	180'630.00		165'070.00		189'174.90	
3634.02	Kostenanteil Moonliner und RVK	8'000.00		8'000.00		3'976.35	

Erfolgsrechnung nach Sachgruppen

		Budget 2023		Budget 2022		Rechnung 2021	
		Aufwand	Ertrag	Aufwand	Ertrag	Aufwand	Ertrag
3634.04	Beitrag an Spitex Verein	5'160.00		5'170.00		3'388.00	
3634.05	Beitrag Förderverein Eymätteli	10'000.00		10'000.00		10'000.00	
3635	Beiträge an private Unternehmungen	216'200.00		204'900.00		219'450.00	
3635.01	Beitrag an private Unternehmungen	4'000.00				8'950.00	
3635.02	Beitrag an Sportbahnen Kiental AG					53'000.00	
3635.03	Beitrag an Hallenbad Aeschi + Frutigen	15'000.00		15'000.00		15'000.00	
3635.04	Beitrag Verein Dorfbibliothek Reichenbach	27'500.00		20'000.00		22'500.00	
3635.06	Beitrag TALK AG	120'000.00		120'000.00		120'000.00	
3635.07	Beiträge an Verbände			200.00			
3635.08	Beitrag Gästekarte	49'700.00		49'700.00			
3636	Beitr.an priv.Organisat.o.Erwerbszweck	409'190.00		412'990.00		412'025.70	
3636.01	Beiträge an private Organisationen ohne Erwerbszweck	36'660.00		31'660.00		31'727.35	
3636.02	Ehrungen Sport und Kultur	2'700.00		4'000.00		2'707.50	
3636.03	Beiträge an Weggenossenschaften aus LSVA	82'000.00		82'000.00		82'000.00	
3636.04	Gemeindebeitrag Offene Kinder- u. Jugendarbeit	18'600.00		16'000.00		4'421.20	
3636.05	Anteil IBEM Frutigen	260'300.00		256'200.00		282'197.15	
3636.06	Beitrag Planungsregion Kandertal	8'900.00		8'900.00		8'942.50	
3636.07	5-% Gemeindebeitrag an Strassen			14'200.00			
3636.61	Beiträge an private Organisationen ohne Erwerbszweck	30.00		30.00		30.00	
3637	Beiträge an private Haushalte	2'100.00		1'500.00		2'064.85	
3637.01	Beiträge für Private	2'100.00		1'500.00		2'064.85	
366	Abschreibungen Investitionsbeiträge	1'700.00				1'660.00	

Erfolgsrechnung nach Sachgruppen

		Budget 2023		Budget 2022		Rechnung 2021	
		Aufwand	Ertrag	Aufwand	Ertrag	Aufwand	Ertrag
3660	Planm.Abschreibungen Investitionsbeitr.	1'700.00				1'660.00	
3660.50	Planm. Abschreibungen Investitonsbeitr. an private Unterneh	1'700.00				1'660.00	
37	Durchlaufende Beiträge	20'000.00		40'000.00		40'307.00	
370	Durchlaufende Beiträge	20'000.00		40'000.00		40'307.00	
3705	Private Unternehmungen	20'000.00		40'000.00		40'307.00	
3705.01	Durchlaufende Beiträge an Private	20'000.00		40'000.00		40'307.00	
38	Ausserordentlicher Aufwand	150'000.00				3'732'681.35	
389	Einlagen in das Eigenkapital	150'000.00				3'732'681.35	
3893	Einlagen in Vorfinanzierungen des EK	150'000.00				3'186'839.35	
3893.01	Einlagen in Vorfinanzierungen des Eigenkapitals	150'000.00				3'186'839.35	
3896	Einlagen in Neubewertungsreserven					545'842.00	
3896.11	Einlage in Schwankungsres. B-Reichenbach					238'877.00	
3896.12	Einlage in Schwankungsres. B-Faltschen					23'450.00	
3896.13	Einlage in Schwankungsres. B-Scharnachtal					59'048.00	
3896.15	Einlage in Schwankungsres. B-Kien-Aris					101'082.00	
3896.16	Einlage in Schwankungsres. B-Reudlen					123'385.00	
39	Interne Verrechnungen	74'800.00		421'440.00		82'300.00	
391	Dienstleistungen	73'000.00		71'000.00		80'500.00	

Erfolgsrechnung nach Sachgruppen

		Budget 2023		Budget 2022		Rechnung 2021	
		Aufwand	Ertrag	Aufwand	Ertrag	Aufwand	Ertrag
3910	Int.Verr.von Dienstleistungen	73'000.00		71'000.00		80'500.00	
3910.01	Interne Verrechnung von Dienstleistungen	73'000.00		71'000.00		80'500.00	
392	Pacht, Mieten, Benützungskosten	1'800.00		1'800.00		1'800.00	
3920	Int.Verr.von Pacht,Mieten,Benützungsk.	1'800.00		1'800.00		1'800.00	
3920.01	Interne Verr. von Pacht, Mieten, Benützungskosten	1'800.00		1'800.00		1'800.00	
399	Übrige interne Verrechnungen			348'640.00			
3990	Übrige interne Verrechnungen			348'640.00			
3990.01	Übrige interne Verrechnungen			348'640.00			
4	Ertrag		16'447'865.00		15'605'718.00		19'844'408.43
40	Fiskalertrag		7'792'000.00		7'535'700.00		8'455'417.35
400	Direkte Steuern natürliche Personen		6'250'500.00		6'061'000.00		6'447'592.15
4000	Einkommenssteuern natürliche Personen		5'570'000.00		5'435'500.00		5'726'339.90
4000.01	Einkommenssteuern		5'600'000.00		5'478'000.00		5'707'122.00
4000.20	Nachsteuern und Bussen Einkommensteuern		10'000.00		7'500.00		28'420.65
4000.40	Aktive Steuerauscheidungen Einkommen		100'000.00		85'000.00		170'589.25
4000.50	Passive Steuerauscheidungen Einkommen		-140'000.00		-135'000.00		-179'396.45
4000.60	Pauschale Steueranrechnung NP						-395.55

Erfolgsrechnung nach Sachgruppen

		Budget 2023		Budget 2022		Rechnung 2021	
		Aufwand	Ertrag	Aufwand	Ertrag	Aufwand	Ertrag
4001	Vermögenssteuern natürliche Personen		605'000.00		565'000.00		620'381.55
4001.01	Vermögenssteuern		600'000.00		565'000.00		610'712.35
4001.40	Aktive Steuerauscheidungen Vermögen		40'000.00		35'000.00		53'280.60
4001.50	Passive Steuerauscheidungen Vermögen		-35'000.00		-35'000.00		-43'611.40
4002	Quellensteuern natürliche Personen		75'500.00		60'500.00		100'870.70
4002.01	Quellensteuern		75'000.00		60'000.00		99'946.05
4002.10	Quellensteuer aus BGSA		500.00		500.00		924.65
401	Direkte Steuern juristische Personen		347'000.00		273'000.00		742'539.70
4010	Gewinnsteuern juristische Personen		340'000.00		260'000.00		741'819.05
4010.01	Gewinnsteuern		300'000.00		250'000.00		680'852.20
4010.40	Aktive Steuerauscheidungen Gewinnsteuern		90'000.00		65'000.00		112'933.70
4010.50	Passive Steuerauscheidungen Gewinnsteuern		-50'000.00		-55'000.00		-51'966.85
4011	Kapitalsteuern juristische Personen		7'000.00		12'000.00		720.65
4011.01	Kapitalsteuern		5'000.00		10'000.00		470.20
4011.40	Aktive Steuerauscheidungen Kapitalsteuern		2'500.00		2'500.00		863.55
4011.50	Passive Steuerauscheidungen Kapitalsteuern		-500.00		-500.00		-613.10
4019	Übrige direkte Steuern juristische Personen				1'000.00		
4019.01	Holdingsteuern				1'000.00		
402	Übrige direkte Steuern		1'037'500.00		1'050'000.00		1'098'794.80

Erfolgsrechnung nach Sachgruppen

		Budget 2023		Budget 2022		Rechnung 2021	
		Aufwand	Ertrag	Aufwand	Ertrag	Aufwand	Ertrag
4021	Grundsteuern		780'000.00		800'000.00		778'850.90
4021.01	Liegenschaftssteuern		780'000.00		800'000.00		778'850.90
4022	Vermögensgewinnsteuern		245'000.00		235'000.00		311'006.95
4022.01	Grundstückgewinnsteuern		85'000.00		85'000.00		122'605.75
4022.10	Sonderveranlagungen		160'000.00		150'000.00		188'401.20
4024	Erbschafts- und Schenkungssteuern		5'000.00		5'000.00		1'655.00
4024.01	Erbschafts- und Schenkungssteuern		5'000.00		5'000.00		1'655.00
4029	Eingang abgeschriebene Steuern		7'500.00		10'000.00		7'281.95
4029.01	Eingang abgeschriebener Steuern		7'500.00		10'000.00		7'281.95
403	Besitz- und Aufwandsteuern		157'000.00		151'700.00		166'490.70
4033	Hundesteuer		22'000.00		22'400.00		21'520.00
4033.01	Hundetaxe		22'000.00		22'400.00		21'520.00
4039	Übrige Besitz- und Aufwandsteuer		135'000.00		129'300.00		144'970.70
4039.02	Kurtaxen Chalets / FeWo		22'000.00		16'500.00		26'442.00
4039.03	Kurtaxen Hotels / Pensionen		47'000.00		43'500.00		51'785.00
4039.04	Kurtaxen Massenlager		19'000.00		21'500.00		19'101.00
4039.05	Kurtaxen Camping		1'000.00		2'300.00		1'036.00
4039.07	Kurtaxen Pauschal		46'000.00		45'500.00		46'606.70
42	Entgelte		2'832'200.00		2'088'050.00		2'396'581.81

Erfolgsrechnung nach Sachgruppen

		Budget 2023		Budget 2022		Rechnung 2021	
		Aufwand	Ertrag	Aufwand	Ertrag	Aufwand	Ertrag
420	Ersatzabgaben		207'000.00		205'000.00		209'514.05
4200	Ersatzabgaben		207'000.00		205'000.00		209'514.05
4200.01	Ersatzabgaben Feuerwehr		207'000.00		205'000.00		209'514.05
421	Gebühren für Amtshandlungen		84'800.00		78'800.00		94'263.00
4210	Gebühren für Amtshandlungen		84'800.00		78'800.00		94'263.00
4210.01	Gebühren Richebachmärit		2'800.00		2'800.00		
4210.02	Gebühren für Amtshandlungen (Einbürgerungen)		4'000.00		4'000.00		
4210.03	Gebühren für Amtshandlungen (Einwohnerkontrolle)		23'000.00		22'000.00		23'443.40
4210.04	Gebühren für Amtshandlungen (Bauabteilung)		55'000.00		50'000.00		70'819.60
424	Benützungsgebühren u.Dienstleistungen		1'032'000.00		989'000.00		1'009'141.87
4240	Benützungsgebühren und Dienstleistungen		1'032'000.00		989'000.00		1'009'141.87
4240.01	Parkplatzgebühren		145'000.00		130'000.00		122'493.72
4240.02	Gemeindevignette Anteil Kiental - Griesalp		13'000.00		14'000.00		12'922.60
4240.03	Bestattungsgebühren		12'000.00		10'000.00		12'300.00
4240.04	Einnahmen Brätlistellen/Langlaufloipe/Stellplätze		2'000.00		2'000.00		3'987.30
4240.06	GSK Kosten Rechnungsführung/Sekretariat		15'000.00		15'000.00		15'000.00
4240.07	Benützungsggeb. und Dienstleistungen Forststrukturen				3'000.00		
4240.55	Anschlussgeb. Wasser		25'000.00				20'950.00
4240.61	Benützungsggebühren und Dienstleistungen		645'000.00		645'000.00		649'150.85
4240.65	Anschlussgeb. Abwasser		30'000.00		30'000.00		32'700.00
4240.71	Benützungsggebühren und Dienstleistungen		140'000.00		140'000.00		139'637.40
4240.81	Benützungsggebühren und Dienstleistungen		5'000.00				

Erfolgsrechnung nach Sachgruppen

		Budget 2023		Budget 2022		Rechnung 2021	
		Aufwand	Ertrag	Aufwand	Ertrag	Aufwand	Ertrag
425	Erlös aus Verkäufen		1'266'600.00		583'600.00		830'123.30
4250	Verkäufe		1'266'600.00		583'600.00		830'123.30
4250.01	Einnahmen Mittagsbetreuung		5'000.00		5'000.00		5'014.05
4250.02	Verkauf SBB-Generalabonnemente		15'600.00		14'800.00		15'975.00
4250.05	Holzerlös		4'700.00		4'500.00		43'120.00
4250.46	Holzerlös Lehenweide/Howald				2'000.00		
4250.51	Erlös aus Wasserverkauf		475'000.00		465'000.00		476'524.20
4250.52	Erlös aus Energieverkauf		15'000.00		15'000.00		23'554.68
4250.53	Erlös aus Löschwasserbeiträgen		25'000.00		22'000.00		25'240.65
4250.54	Verkaufserlöse		500.00		300.00		4'878.05
4250.71	Verkauf von Containerplomben		55'000.00		55'000.00		57'169.65
4250.72	Verkauf von Plastiksammelsäcken		20'800.00				
4250.81	Holzerlös		650'000.00				178'647.02
426	Rückerstattungen		206'800.00		191'650.00		219'846.94
4260	Rückerstattungen und Kostenbeteiligungen Dritter		206'800.00		191'650.00		219'846.94
4260.01	Rückerstattungen und Kostenbeteiligungen Dritter		27'000.00		26'050.00		46'598.51
4260.02	Rückerstattung alter Forderungen (EOS etc.)		600.00		600.00		611.60
4260.03	Rückerstattungen (Kaution iPad)		4'200.00		5'000.00		4'650.00
4260.51	Rückerstattungen und Kostenbeteiligungen Dritter						180.00
4260.61	Rückerstattungen und Kostenbeteiligungen Dritter						6'755.55
4260.71	Rückerstattungen und Kostenbeteiligungen Dritter		155'000.00		160'000.00		154'989.40
4260.81	Rückerstattungen und Kostenbeteiligungen Dritter		20'000.00				6'061.88

Erfolgsrechnung nach Sachgruppen

		Budget 2023		Budget 2022		Rechnung 2021	
		Aufwand	Ertrag	Aufwand	Ertrag	Aufwand	Ertrag
427	Bussen		35'000.00		40'000.00		33'692.65
4270	Bussen		35'000.00		40'000.00		33'692.65
4270.01	Bussen		35'000.00		40'000.00		33'692.65
43	Verschiedene Erträge		9'500.00		7'800.00		21'003.16
430	Verschiedene betriebliche Erträge		9'500.00		7'800.00		14'803.16
4309	Übriger betrieblicher Ertrag		9'500.00		7'800.00		14'803.16
4309.01	Übriger betrieblicher Ertrag		500.00				491.30
4309.18	Übriger betrieblicher Ertrag B Schwandi				1'800.00		1'800.00
4309.71	Übriger betrieblicher Ertrag		3'000.00		1'000.00		3'674.81
4309.72	Papiersammlungen/Karton		6'000.00		5'000.00		8'837.05
431	Aktivierung Eigenleistungen						6'200.00
4312	Aktivierbare Projektierungskosten						6'200.00
4312.01	Aktivierbare Projektierungskosten						6'200.00
44	Finanzertrag		440'235.00		452'300.00		497'994.75
440	Zinsertrag		22'700.00		29'090.00		22'114.60
4401	Zinsen Forderungen und Kontokorrente		20'000.00		25'000.00		19'434.60
4401.02	Verzugszinsen NESKO		20'000.00		25'000.00		19'434.60

Erfolgsrechnung nach Sachgruppen

		Budget 2023		Budget 2022		Rechnung 2021	
		Aufwand	Ertrag	Aufwand	Ertrag	Aufwand	Ertrag
4402	Zinsen kurzfristige Finanzanlagen		2'700.00		4'090.00		2'680.00
4402.01	Zinsen auf Anlagen des Finanzvermögens		2'700.00		4'090.00		2'680.00
442	Beteiligungsertrag FV		500.00		500.00		525.00
4420	Dividenden		500.00		500.00		525.00
4420.01	Dividende AVAG		500.00		500.00		525.00
443	Liegenschaftenertrag FV		386'190.00		393'210.00		376'930.15
4430	Pacht- und Mietzinse Liegenschaften FV		386'190.00		393'210.00		376'930.15
4430.01	Miete- und Pachtzinse Liegenschaften FV		2'500.00		2'750.00		2'814.00
4430.11	Mietzinsen Liegenschaft FV B Reichenbach		46'080.00		46'080.00		46'080.00
4430.12	Mietzinsen Liegenschaft FV B Faltschen		26'550.00		26'100.00		26'099.80
4430.13	Mietzinsen Liegenschaft FV B Scharnachtal		45'000.00		45'840.00		40'230.00
4430.14	Mietzinsen Liegenschaft FV B Kiental		66'980.00		66'480.00		63'710.00
4430.15	Mietzinsen Liegenschaft FV B Kien-Aris		41'580.00		49'180.00		41'580.00
4430.16	Mietzinsen Liegenschaft FV B Reudlen		39'000.00		39'000.00		39'000.00
4430.17	Mietzinsen Liegenschaft FV B Wengi		66'360.00		65'640.00		65'246.35
4430.18	Mietzinsen Liegenschaft FV B Schwandi		52'140.00		52'140.00		52'170.00
444	Wertberichtigungen Anlagen FV						68'040.00
4443	Marktwertanpassungen Liegenschaften						68'040.00
4443.15	Marktwertanpassungen Liegenschaften Kien-Aris						68'040.00

Erfolgsrechnung nach Sachgruppen

		Budget 2023		Budget 2022		Rechnung 2021	
		Aufwand	Ertrag	Aufwand	Ertrag	Aufwand	Ertrag
447	Liegenschaftenertrag VV		30'845.00		29'500.00		30'385.00
4470	Pacht- und Mietzinse Liegenschaften VV		20'445.00		18'840.00		21'310.00
4470.01	Miet- / Pacht- und Baurechtszinsen Liegenschaften VV		20'445.00		18'840.00		21'310.00
4479	Übrige Erträge Liegenschaften VV		10'400.00		10'660.00		9'075.00
4479.01	Miet- und Pachtzinsen Liegenschaften		10'400.00		10'660.00		9'075.00
45	Entnahmen Fonds u.Spezialfinanzierungen		259'090.00		244'875.00		3'355'963.95
450	Entnahmen aus Fonds u.Spez.fin.FK						32'698.00
4501	Entnahmen aus Fonds des FK						32'698.00
4501.01	Entnahme aus Ersatzbeitragfonds						32'698.00
451	Entnahmen aus Fonds u.Spez.fin.EK		259'090.00		244'875.00		3'323'265.95
4510	Entnahmen aus Spezialfinanzierungen d.EK		259'090.00		244'875.00		3'323'265.95
4510.01	Entnahmen aus Spezialfinanzierungen des EK		89'090.00		85'475.00		3'070'798.00
4510.51	Entnahme aus Spezialfinanzierung Werterhalt		44'700.00		44'600.00		168'732.00
4510.52	Entnahme aus SF WE (Unterhalt ER)		40'000.00		40'000.00		
4510.61	Entnahme aus Spezialfinanzierung Werterhalt		15'300.00		14'800.00		13'831.20
4510.62	Entnahme aus SF WE (Unterhalt ER)		70'000.00		60'000.00		69'904.75
46	Transferertrag		4'733'740.00		4'551'004.00		4'148'879.41

Erfolgsrechnung nach Sachgruppen

		Budget 2023		Budget 2022		Rechnung 2021	
		Aufwand	Ertrag	Aufwand	Ertrag	Aufwand	Ertrag
460	Ertragsanteile		15'000.00		15'000.00		17'936.30
4600	Anteil an Bundeserträgen		15'000.00		15'000.00		17'936.30
4600.01	Ertragsanteile an Direkter Bundessteuer		15'000.00		15'000.00		17'936.30
461	Entschädigungen von Gemeinwesen		291'700.00		200'800.00		221'961.71
4611	Entsch. von Kantonen u. Konkordaten		106'000.00		28'100.00		87'474.35
4611.01	Entschädigungen von Kantonen und Konkordaten		105'000.00		26'100.00		85'459.00
4611.02	Inkassoprov. BECO Beherbergungsabgabe		1'000.00		2'000.00		2'015.35
4612	Entsch.v.Gemeinden u.Gde.verbänden		185'700.00		172'700.00		134'487.36
4612.05	Interne Verr. zwischen Allg. Haushalt und SF		185'700.00		172'700.00		134'487.36
462	Finanz- und Lastenausgleich		2'713'400.00		2'911'300.00		2'822'683.00
4621	Finanz- u.Lastenausgl. v.Kantonen u.Konkordaten		1'618'000.00		1'749'900.00		1'700'176.00
4621.50	Mindestausstattung		467'000.00		600'900.00		548'857.00
4621.60	Geografisch-topografischer Zuschuss		1'130'000.00		1'128'000.00		1'128'494.00
4621.61	Soziodemographischer Zuschuss		21'000.00		21'000.00		22'825.00
4622	Finanz-u.Lastenausgl.v.Gde.u.Gde.verbänden		1'095'400.00		1'161'400.00		1'122'507.00
4622.70	Disparitätenabbau Gemeinden		1'095'400.00		1'161'400.00		1'122'507.00
463	Beiträge von Gemeinwesen und Dritten		1'713'140.00		1'422'404.00		1'085'876.35
4631	Beiträge von Kantonen u. Konkordaten		1'421'145.00		1'125'404.00		793'640.60

Erfolgsrechnung nach Sachgruppen

		Budget 2023		Budget 2022		Rechnung 2021	
		Aufwand	Ertrag	Aufwand	Ertrag	Aufwand	Ertrag
4631.01	Kantonsbeiträge		77'900.00		1'073'500.00		118'072.10
4631.02	Kantonsbeitrag Schülertransporte		58'640.00		49'704.00		56'390.00
4631.03	Kantonsbeitrag Sicherungsmassnahmen				2'200.00		
4631.61	Kantonsbeiträge						39'250.00
4631.81	Kantonsbeiträge		161'525.00				579'928.50
4631.82	Kantonsbeitrag Forstprojekte		621'080.00				
4631.83	Kantonsbeitrag Seilkranprojekte		77'000.00				
4631.84	Kantonsbeitrag Biodiversität		200'000.00				
4631.85	Kantonsbeitrag Forstschutz		225'000.00				
4632	Beiträge von Gemeinden u.Gde.verbänden		106'995.00		110'000.00		107'181.00
4632.01	Beiträge von Gemeinden		12'000.00		110'000.00		12'185.65
4632.81	Beiträge von Gemeinden		94'995.00				94'995.35
4634	Beiträge von öffentl.Unternehmungen		10'000.00		12'000.00		8'175.75
4634.50	Beitr. öffentl. Unternehmen OSW Sigris						182.15
4634.61	Betriebsbeiträge Aeschi + Frutigen		10'000.00		12'000.00		7'993.60
4635	Beiträge von privaten Unternehmungen		175'000.00		175'000.00		176'755.00
4635.01	Konzessionsgebühr BKW AG		175'000.00		175'000.00		176'755.00
4637	Beiträge von privaten Haushalten						124.00
4637.01	Beiträge von privaten Haushalten						124.00
469	Übriger Transferertrag		500.00		1'500.00		422.05
4699	Rückverteilungen		500.00		1'500.00		422.05

Erfolgsrechnung nach Sachgruppen

		Budget 2023		Budget 2022		Rechnung 2021	
		Aufwand	Ertrag	Aufwand	Ertrag	Aufwand	Ertrag
4699.01	Rückverteilung CO2 Abgabe		500.00		1'500.00		422.05
47	Durchlaufende Beiträge		20'000.00		40'000.00		40'307.00
470	Durchlaufende Beiträge		20'000.00		40'000.00		40'307.00
4705	Durchl.Beiträge v.priv.Unternehmungen		20'000.00		40'000.00		40'307.00
4705.01	Durchlaufende Beiträge von Privaten		20'000.00		40'000.00		40'307.00
48	Ausserordentlicher Ertrag		286'300.00		264'549.00		845'961.00
489	Entnahmen aus dem Eigenkapital		286'300.00		264'549.00		845'961.00
4893	Entnahmen aus Vorfinanzierungen des EK		82'200.00		60'450.00		96'018.00
4893.01	Entnahmen aus Vorfinanzierungen des Eigenkapital		82'200.00		60'450.00		96'018.00
4896	Entnahmen aus Neubewertungsreserven		204'100.00		204'099.00		749'943.00
4896.11	Entnahme aus Neubewertungsres. B-Reichenbach		89'300.00		89'320.00		328'198.00
4896.12	Entnahme aus Neubewertungsres. B-Faltschen		8'800.00		8'768.00		32'218.00
4896.13	Entnahme aus Neubewertungsres. B-Scharnachtal		22'100.00		22'079.00		81'127.00
4896.15	Entnahme aus Neubewertungsres. B-Kien-Aris		37'800.00		37'796.00		138'879.00
4896.16	Entnahme aus Neubewertungsres. B-Reudlen		46'100.00		46'136.00		169'521.00
49	Interne Verrechnungen		74'800.00		421'440.00		82'300.00
491	Dienstleistungen		73'000.00		71'000.00		80'500.00

Erfolgsrechnung nach Sachgruppen

		Budget 2023		Budget 2022		Rechnung 2021	
		Aufwand	Ertrag	Aufwand	Ertrag	Aufwand	Ertrag
4910	Int.Verr.von Dienstleistungen		73'000.00		71'000.00		80'500.00
4910.01	Interne Verrechnung von Dienstleistungen		73'000.00		71'000.00		80'500.00
492	Pacht, Mieten, Benützungskosten		1'800.00		1'800.00		1'800.00
4920	Int.Verr.von Pacht, Mieten,Benützungsk.		1'800.00		1'800.00		1'800.00
4920.01	Interne Verr. von Pacht, Mieten, Benützungskosten		1'800.00		1'800.00		1'800.00
499	Übrige interne Verrechnungen				348'640.00		
4990	Übrige interne Verrechnungen				348'640.00		
4990.01	Übrige interne Verrechnungen				348'640.00		
9	Abschlusskonten	46'640.00	165'070.00	21'870.00	217'170.00	602'419.38	104'136.65
90	Abschluss Erfolgsrechnung	46'640.00	165'070.00	21'870.00	217'170.00	602'419.38	104'136.65
900	Abschluss Erfolgsrechnung					492'691.35	
9000	Ertragsüberschuss					492'691.35	
9000.01	Ertragsüberschuss ER					492'691.35	
901	Abschluss Erfolgsrechnung SF	46'640.00	165'070.00	21'870.00	217'170.00	109'728.03	104'136.65
9010	Abschluss SF und Fonds im EK, Ertragsüberschuss	46'640.00		21'870.00		109'728.03	
9010.51	Ertragsüberschuss SF Wasser	46'640.00		21'870.00		109'728.03	
9011	Abschluss SF und Fonds im EK, Aufwandüberschuss		165'070.00		217'170.00		104'136.65

Erfolgsrechnung nach Sachgruppen

		Budget 2023		Budget 2022		Rechnung 2021	
		Aufwand	Ertrag	Aufwand	Ertrag	Aufwand	Ertrag
9011.31	Aufwandüberschuss SF Abfall		82'000.00		78'900.00		28'310.59
9011.61	Aufwandüberschuss SF Abwasser		83'070.00		138'270.00		75'826.06
9	Abschlusskonten	21'870.00	217'170.00	14'320.00	61'320.00	277'157.70	199'482.50
90	Abschluss Erfolgsrechnung	21'870.00	217'170.00	14'320.00	61'320.00	277'157.70	199'482.50
900	Abschluss Erfolgsrechnung						137'075.25
9001	Aufwandüberschuss						137'075.25
9001.01	Aufwandüberschuss ER						137'075.25
901	Abschluss Erfolgsrechnung SF	21'870.00	217'170.00	14'320.00	61'320.00	277'157.70	62'407.25
9010	Abschluss SF und Fonds im EK, Ertragsüberschuss	21'870.00		14'320.00		277'157.70	
9010.51	Ertragsüberschuss SF Wasser	21'870.00		14'320.00		84'083.45	
9010.61	Ertragsüberschuss SF Abwasser					193'074.25	
9011	Abschluss SF und Fonds im EK, Aufwandüberschuss		217'170.00		61'320.00		62'407.25
9011.31	Aufwandüberschuss SF Abfall		78'900.00		36'200.00		62'407.25
9011.61	Aufwandüberschuss SF Abwasser		138'270.00		25'120.00		
9010.51	Ertragsüberschuss SF Wasser	21'870.00		14'320.00		84'083.45	
9010.61	Ertragsüberschuss SF Abwasser					193'074.25	
9011	Abschluss SF und Fonds im EK, Aufwandüberschuss		217'170.00		61'320.00		62'407.25
9011.31	Aufwandüberschuss SF Abfall		78'900.00		36'200.00		62'407.25
9011.61	Aufwandüberschuss SF Abwasser		138'270.00		25'120.00		

Investitionsrechnung nach Funktionen

		Budget 2023		Budget 2022		Rechnung 2021	
		Ausgaben		Ausgaben	Einnahmen	Ausgaben	Einnahmen
0	INVESTITIONSRECHNUNG	2'914'000.00	2'914'000.00	2'226'000.00	2'226'000.00	1'286'780.40	1'286'780.40
00	Allgemeine Verwaltung Nettoaussgaben	100'000.00	100'000.00	30'000.00	30'000.00		
02	Allgemeine Dienste Nettoaussgaben	100'000.00	100'000.00	30'000.00	30'000.00		
022	Allgemeine Dienste	100'000.00		30'000.00			
0220	Allgemeine Dienste	100'000.00		30'000.00			
5200.02	Outsourcing EDV / Storage / Server	60'000.00					
5200.03	Ersatz Notebooks/Arbeitsstationen/Drucker/Switch	40'000.00		30'000.00			
1	Öffentliche Ordnung und Sicherheit, Verteidigung Nettoaussgaben	80'000.00	80'000.00				
15	Feuerwehr Nettoaussgaben	80'000.00	80'000.00				
150	Feuerwehr	80'000.00					
1500	Feuerwehr	80'000.00					
5060.01	Fahrzeug Feuerwehr, Ersatz	80'000.00					
2	Bildung Nettoaussgaben	50'000.00	50'000.00	1'280'000.00	1'280'000.00	360'748.60	10'074.45 350'674.15

Investitionsrechnung nach Funktionen

		Budget 2023		Budget 2022		Rechnung 2021	
		Ausgaben		Ausgaben	Einnahmen	Ausgaben	Einnahmen
21	Obligatorische Schule	50'000.00		1'280'000.00		360'748.60	10'074.45
	Nettoausgaben		50'000.00		1'280'000.00		350'674.15
217	Schulliegenschaften	50'000.00		1'280'000.00		360'748.60	7'074.45
2170	Schulliegenschaften	50'000.00		1'280'000.00		360'748.60	7'074.45
5040.02	KG Dorf R'bach, Neubau/Sanierung	50'000.00		1'100'000.00		360'748.60	
5040.04	SH Sch'tal, Ersatz Mauer und Zaun			180'000.00			
6310.02	KG Dorf R'bach, Neubau/Sanierung, Kantonsbeitrag						7'074.45
218	Tagesbetreuung						3'000.00
2180	Tagesbetreuung						3'000.00
6450.01	Rückzahlung Darlehen Kita Kinderzimmer GmbH						3'000.00
3	Kultur, Sport und Freizeit, Kirche	100'000.00					
	Nettoausgaben		100'000.00				
34	Sport und Freizeit	100'000.00					
	Nettoausgaben		100'000.00				
342	Freizeit	100'000.00					
3420	Freizeit	100'000.00					
5060.01	Begegnungsort für Generationen	100'000.00					
6	Verkehr und Nachrichtenübermittlung	300'000.00		505'000.00	110'000.00	124'595.90	75'354.65
	Nettoausgaben		300'000.00		395'000.00		49'241.25

Investitionsrechnung nach Funktionen

		Budget 2023		Budget 2022		Rechnung 2021	
		Ausgaben		Ausgaben	Einnahmen	Ausgaben	Einnahmen
61	Strassenverkehr	300'000.00		505'000.00	110'000.00	124'595.90	75'354.65
	Nettoausgaben		300'000.00		395'000.00		49'241.25
615	Gemeindestrassen	300'000.00		505'000.00	110'000.00	124'595.90	75'354.65
6150	Gemeindestrassen	300'000.00		505'000.00	110'000.00	124'595.90	75'354.65
5010.27	Gde. Entwässerung Strassen, Digitale Aufnahme	20'000.00		20'000.00		-78'900.00	
5010.29	B Verbreit Verbindung Lengschwend- - Griesalpstr. Kiental					2'800.00	
5010.30	Griesalpstr. Verlegung entlang Tschingelsee					21'496.90	
5010.33	ÜO Wengi EY, Basis- + Detailerschliessung, Landerwerb	60'000.00		305'000.00			
5010.36	Fröschenmoosweg, Sanierung	170'000.00					
5040.01	Gde. Werkhof Mülener, Neuabu			100'000.00		179'199.00	
5060.02	Fahrzeug Mitsubishi L200 C-Cab für Werkgruppe			40'000.00			
5060.03	Fahrzeug Aussendienstmitarbeiter	50'000.00					
5200.01	Software Bauverwaltung, Aufnahme Strassen			40'000.00			
6310.04	Griesalpstr. Verlegung entlang Tschingelsee, Kantonsbeitrag						74'744.65
6370.02	ÜO Wengi EY, Grundeigentümerbeiträge				110'000.00		
6370.03	Verbreiterung Lengschwendistrasse - Griesalpstrasse, Beitrag Privater						610.00
7	Umweltschutz und Raumordnung	1'574'000.00	710'000.00	301'000.00		649'066.75	66'940.05
	Nettoausgaben		864'000.00		301'000.00		582'126.70
71	Wasserversorgung	504'000.00		210'000.00		528'922.00	45'000.00
	Nettoausgaben		504'000.00		210'000.00		582'126.70
710	Wasserversorgung	504'000.00		210'000.00		528'922.00	45'000.00

Investitionsrechnung nach Funktionen

		Budget 2023	Budget 2022	Rechnung 2021		
		Ausgaben	Ausgaben	Einnahmen	Ausgaben	Einnahmen
7101	Wasserversorgung (Gemeindebetrieb)	504'000.00	210'000.00		528'922.00	45'000.00
5031.04	Sanierung Wasserleitung Untere Gwanne				2'101.85	
5031.13	Wasserleitungen Griesalpstr. Kiental Dorf, Ersatz				244'243.70	
5031.14	Wasserleitung Gisel, Reudlen, Sanierung				275'282.45	
5031.15	WV Reudlen, Wasserleit. Rüteli-Holzmatte Ersatz				7'294.00	
5031.16	ÜO Wengi EY, Erschliessung	50'000.00	210'000.00			
5031.17	Wasserleitung Fröschenmoosweg, Ersatz	82'000.00				
5031.18	Wasserleitung Bären-FW-Magazin, Ersatz	332'000.00				
5031.19	Wasserleitung Stockbrunnenweg, Ersatz	40'000.00				
6340.04	Erschliessung Scharnachtal Nord, GVB Beitrag 4 Hydranten					12'000.00
6340.06	San. Wasserleitung Untere Gwanne, GVB Beitrag 3 Hydranten					6'000.00
6340.07	Wasserleitung Gisel, Sanierung, GVB Beitrag 4 Hydranten					12'000.00
6340.08	Wasserleitung Griesalpstr., GVB Beitrag 5 Hydranten					15'000.00
72	Abwasserentsorgung	220'000.00	91'000.00		10'686.25	21'940.05
	Nettoausgaben		220'000.00	91'000.00		582'126.70
	Nettoeinnahmen				11'253.80	
720	Abwasserentsorgung	220'000.00	91'000.00		10'686.25	21'940.05
7201	Abwasserentsorgung (Gemeindebetrieb)	220'000.00	91'000.00		10'686.25	21'940.05
5032.10	ÜO Wengi EY, Erschliessung		45'000.00			
5032.11	Meteorwasserleitung Fröschenmoosweg, Ersatz	80'000.00				
5620.01	Investitionsbeitr. ARA Thunersee	140'000.00	46'000.00		10'686.25	
6300.01	ARA Thunersee, Subventionen					21'940.05
73	Abfall				88'542.80	
	Nettoausgaben					582'126.70

Investitionsrechnung nach Funktionen

		Budget 2023		Budget 2022		Rechnung 2021	
		Ausgaben		Ausgaben	Einnahmen	Ausgaben	Einnahmen
730	Abfall					88'542.80	
7301	Abfall (Gemeindebetrieb)					88'542.80	
5040.01	Neuorganisation Entsorgungsstation Mülönen					25'606.30	
5060.02	Teleskopplader für Entsorgungsstation Mülönen					62'936.50	
74	Verbauungen	850'000.00	710'000.00				
	Nettoausgaben		140'000.00				582'126.70
745	Naturgefahren	850'000.00	710'000.00				
7450	Naturgefahren	850'000.00	710'000.00				
5040.01	Steinschlag Reudlen, Schutzprojekt	850'000.00					
6310.01	Steinschlag Reudlen, Kantonsbeitrag		710'000.00				
77	Übriger Umweltschutz					20'915.70	
	Nettoausgaben						582'126.70
771	Friedhof und Bestattung					20'915.70	
7710	Friedhof und Bestattung allgemein					20'915.70	
5030.01	Gemeinschaftsgrab					20'915.70	
9	Finanzen und Steuern	710'000.00	2'204'000.00	110'000.00	2'116'000.00	152'369.15	1'134'411.25
	Nettoeinnahmen	1'494'000.00		2'006'000.00		982'042.10	

Investitionsrechnung nach Funktionen

		Budget 2023		Budget 2022		Rechnung 2021	
		Ausgaben		Ausgaben	Einnahmen	Ausgaben	Einnahmen
99	Nicht aufgeteilte Posten	710'000.00	2'204'000.00	110'000.00	2'116'000.00	152'369.15	1'134'411.25
	Nettoeinnahmen	1'494'000.00		2'006'000.00		982'042.10	
999	Abschluss	710'000.00	2'204'000.00	110'000.00	2'116'000.00	152'369.15	1'134'411.25
9990	Abschluss	710'000.00	2'204'000.00	110'000.00	2'116'000.00	152'369.15	1'134'411.25
5900.01	Passivierte Einnahmen	710'000.00		110'000.00		152'369.15	
6900.01	Aktivierte Ausgaben		2'204'000.00		2'116'000.00		1'134'411.25
5030.01	Gemeinschaftsgrab					103'049.75	
8	Volkswirtschaft			40'000.00		40'000.00	
	Nettoausgaben				40'000.00		40'000.00
84	Tourismus			40'000.00		40'000.00	
	Nettoausgaben				40'000.00		40'000.00
840	Tourismus			40'000.00		40'000.00	
8400	Tourismus			40'000.00		40'000.00	
5060.01	E-Bike Ladesationen			40'000.00			
5450.01	Darlehen Sportbahnen Kiental AG					40'000.00	
9	Finanzen und Steuern	110'000.00	2'116'000.00	110'000.00	2'246'000.00	693'880.55	1'792'451.05
	Nettoeinnahmen	2'006'000.00		2'136'000.00		1'098'570.50	
99	Nicht aufgeteilte Posten	110'000.00	2'116'000.00	110'000.00	2'246'000.00	693'880.55	1'792'451.05
	Nettoeinnahmen	2'006'000.00		2'136'000.00		1'098'570.50	

Investitionsrechnung nach Funktionen

		Budget 2023		Budget 2022		Rechnung 2021	
		Ausgaben		Ausgaben	Einnahmen	Ausgaben	Einnahmen
999	Abschluss	110'000.00	2'116'000.00	110'000.00	2'246'000.00	693'880.55	1'792'451.05
9990	Abschluss	110'000.00	2'116'000.00	110'000.00	2'246'000.00	693'880.55	1'792'451.05
5900.01	Passivierte Einnahmen	110'000.00		110'000.00		693'880.55	
6900.01	Aktiviert Ausgaben		2'116'000.00		2'246'000.00		1'792'451.05
9990	Abschluss	110'000.00	2'366'000.00	110'000.00	2'246'000.00	693'880.55	1'792'451.05
5900.01	Passivierte Einnahmen	110'000.00		110'000.00		693'880.55	
6900.01	Aktiviert Ausgaben		2'366'000.00		2'246'000.00		1'792'451.05

Investitionsrechnung nach Sachgruppen

		Budget 2023		Budget 2022		Rechnung 2021	
		Ausgaben	Einnahmen	Ausgaben	Einnahmen	Ausgaben	Einnahmen
	Investitionsrechnung	2'914'000.00	2'914'000.00	2'226'000.00	2'226'000.00	1'286'780.40	1'286'780.40
5	Investitionsausgaben	2'914'000.00		2'226'000.00		1'286'780.40	
50	Sachanlagen	1'964'000.00		2'000'000.00		1'123'725.00	
5010	Strassen/Verkehrswege	250'000.00		325'000.00		-54'603.10	
5010.01	Strassen/Verkehrswege	250'000.00		325'000.00		-54'603.10	
5030	Übrige Tiefbauten allgemein					20'915.70	
5030.01	Übrige Tiefbauten allgemein					20'915.70	
5031	Tiefbauten Wasserversorgung	504'000.00		210'000.00		528'922.00	
5031.01	Tiefbauten Wasserversorgung	504'000.00		210'000.00		528'922.00	
5032	Tiefbauten Abwasserentsorgung	80'000.00		45'000.00			
5032.01	Tiefbauten Abwasserbeseitigung	80'000.00		45'000.00			
5040	Hochbauten	900'000.00		1'380'000.00		565'553.90	
5040.01	Hochbauten	900'000.00		1'380'000.00		539'947.60	
5040.71	Hochbauten Abfall					25'606.30	
5060	Mobilien	230'000.00		40'000.00		62'936.50	
5060.01	Mobilien Allg. Haushalt	230'000.00		40'000.00			
5060.71	Mobilien Abfall					62'936.50	

Investitionsrechnung nach Sachgruppen

		Budget 2023		Budget 2022		Rechnung 2021	
		Ausgaben	Einnahmen	Ausgaben	Einnahmen	Ausgaben	Einnahmen
52	Immaterielle Anlagen	100'000.00		70'000.00			
5200	Informatik	100'000.00		70'000.00			
5200.01	Informatik	100'000.00		70'000.00			
56	Eigene Investitionsbeiträge	140'000.00		46'000.00		10'686.25	
5620	Inv.beiträge Gemeinden u.Gde.verbänden	140'000.00		46'000.00		10'686.25	
5620.01	Inv.beiträge Gemeindeverband	140'000.00		46'000.00		10'686.25	
59	Übertrag an Bilanz	710'000.00		110'000.00		152'369.15	
5900	Passivierte Einnahmen	710'000.00		110'000.00		152'369.15	
5900.01	Passivierte Einnahmen	710'000.00		110'000.00		152'369.15	
6	Investitionseinnahmen		2'914'000.00		2'226'000.00		1'286'780.40
63	Investitionsbeiträge f.eigene Rechnung		710'000.00		110'000.00		149'369.15
6300	Investitionsbeiträge vom Bund						21'940.05
6300.01	Investitionsbeiträge Bund						21'940.05
6310	Investitionsbeiträge von Kantonen u.Konkordaten		710'000.00				81'819.10
6310.01	Investitionsbeiträge von Kantonen		710'000.00				81'819.10
6340	Inv.beiträge von öff.Unternehmungen						45'000.00
6340.01	Investitionsbeiträge von öffentlichen Unternehmungen						45'000.00

Investitionsrechnung nach Sachgruppen

		Budget 2023		Budget 2022		Rechnung 2021	
		Ausgaben	Einnahmen	Ausgaben	Einnahmen	Ausgaben	Einnahmen
6370	Investitionsbeiträge private Haushalte				110'000.00		610.00
6370.01	Investitionsbeiträge private Haushalte				110'000.00		610.00
64	Rückzahlung von Darlehen						3'000.00
6450	Rückz.v.Darlehen an priv.Unternehmungen						3'000.00
6450.01	Rückz. von Darlehen an private Unternehmungen						3'000.00
69	Übertrag an Bilanz		2'204'000.00		2'116'000.00		1'134'411.25
6900	Aktivierte Ausgaben		2'204'000.00		2'116'000.00		1'134'411.25
6900.01	Aktivierte Ausgaben		2'204'000.00		2'116'000.00		1'134'411.25
	Nettoinvestitionen	1'494'000.00		2'006'000.00		982'042.10	
6350	Investitionsbeiträge privaten Unternehmungen						115'000.00
6350.01	Investitionsbeiträge privater Unternehmungen						115'000.00
6370	Investitionsbeiträge private Haushalte		110'000.00		110'000.00		8'458.20
6370.01	Investitionsbeiträge private Haushalte		110'000.00		110'000.00		8'458.20
64	Rückzahlung von Darlehen						3'000.00
6450	Rückz.v.Darlehen an priv.Unternehmungen						3'000.00
6450.01	Rückz. von Darlehen an private Unternehmungen						3'000.00

Investitionsrechnung nach Sachgruppen

		Budget 2023		Budget 2022		Rechnung 2021	
		Ausgaben	Einnahmen	Ausgaben	Einnahmen	Ausgaben	Einnahmen
69	Übertrag an Bilanz		2'116'000.00		2'246'000.00		1'792'451.05
6900	Aktivierte Ausgaben		2'116'000.00		2'246'000.00		1'792'451.05
6900.01	Aktivierte Ausgaben		2'116'000.00		2'246'000.00		1'792'451.05
	Nettoinvestitionen	2'006'000.00		2'136'000.00		1'098'570.50	
	Nettoinvestitionen	2'256'000.00		2'136'000.00		1'098'570.50	

Erfolgsrechnung Bäuert Reichenbach

Erfolgsrechnung		Budget 2023		Budget 2022		Rechnung 2021	
		Aufwand	Ertrag	Aufwand	Ertrag	Aufwand	Ertrag
0122	Exekutive Bäuert Reichenbach	5'780.00		5'660.00	5'660.00	6'048.00	8'335.05
3000.03	Löhne, Tag- und Sitzungsgelder an Bäueren	2'460.00		2'340.00		3'965.00	
3053.01	AG-Beiträge an Unfallversicherungen					16.20	
3170.02	Reisekosten und Spesen	200.00		200.00		269.80	
3199.02	Übriger Betriebsaufwand	3'120.00		3'120.00		1'797.00	
4990.01	Übrige interne Verrechnungen				5'660.00		2'787.70
2172	Schulliegenschaft Bäuert Reichenbach	79'650.00	500.00	83'650.00	83'650.00	94'435.25	280.00
3000.01	Löhne, Tag- und Sitzungsgelder an Gemeinderat	120.00				1'155.00	
3000.02	Löhne, Tag- und Sitzungsgelder an Kommissionen	180.00				1'080.00	
3000.03	Löhne, Tag- und Sitzungsgelder an Bäueren					360.00	
3010.01	Löhne des Verwaltungs- und Betriebspersonals	38'100.00		37'800.00		39'721.40	
3050.01	AG-Beiträge AHV, IV, EO, ALV, Verwaltungskosten	2'400.00		2'400.00		2'601.80	
3052.01	AG-Beiträge an Pensionskassen	3'100.00		3'100.00		2'832.45	
3053.01	AG-Beiträge an Unfallversicherungen	300.00		300.00		285.30	
3054.01	AG-Beiträge an Familienausgleichskasse	600.00		700.00		640.80	
3055.01	AG-Beiträge an Krankentaggeldversicherungen	100.00		100.00		130.05	
3101.01	Betriebs-, Verbrauchsmaterial	1'000.00					
3130.01	Dienstleistungen Dritter (Telefon, Internet, Porti, Allg.)	1'000.00					
3134.01	Sachversicherungsprämien	2'900.00		2'900.00		2'911.00	
3137.01	Liegenschaftssteuern	400.00		400.00		396.50	
3137.02	Schwellentelle	250.00		250.00		248.25	
3144.01	Unterhalt Hochbauten, Gebäude	29'200.00		35'700.00		42'041.20	
3170.02	Reisekosten und Spesen					31.50	
4309.01	Übriger betrieblicher Ertrag		500.00				280.00
4990.01	Übrige interne Verrechnungen				83'650.00		

Erfolgsrechnung Bäuert Reichenbach

Erfolgsrechnung		Budget 2023		Budget 2022		Rechnung 2021	
		Aufwand	Ertrag	Aufwand	Ertrag	Aufwand	Ertrag
9632	Liegenschaften FV Bäuert Reichenbach	24'700.00	46'080.00	26'000.00	46'080.00	17'231.35	46'080.00
3144.11	Unterhalt Hochbauten B Reichenbach	24'700.00		26'000.00		17'231.35	
4430.11	Mietzinsen Liegenschaft FV B Reichenbach		46'080.00		46'080.00		46'080.00

Erfolgsrechnung Bäuert Kiental

Erfolgsrechnung		Budget 2023		Budget 2022		Rechnung 2021	
		Aufwand	Ertrag	Aufwand	Ertrag	Aufwand	Ertrag
0125	Exekutive Bäuert Kiental	4'700.00		5'240.00	5'240.00	5'830.20	-610.00
3000.03	Löhne, Tag- und Sitzungsgelder an Bäueren	2'700.00		2'940.00		4'280.00	
3053.01	AG-Beiträge an Unfallversicherungen					13.60	
3170.02	Reisekosten und Spesen	200.00		200.00		241.00	
3199.02	Übriger Betriebsaufwand	1'800.00		2'100.00		1'295.60	
4260.01	Rückerstattungen und Kostenbeteiligungen Dritter						-610.00
4990.01	Übrige interne Verrechnungen				5'240.00		
8205	Forstbetrieb B Kiental	2'150.00	2'150.00	3'400.00	3'400.00	1'775.60	1'775.60
3000.03	Löhne, Tag- und Sitzungsgelder an Bäueren	1'500.00				615.00	
3010.09	Löhne Forstarbeiter			1'400.00		395.40	
3053.01	AG-Beiträge an Unfallversicherungen					6.75	
3137.01	Liegenschaftssteuern					114.70	
3137.02	Schwellentelle					111.65	
3145.01	Waldunterhalt	150.00		2'000.00		151.15	
3170.02	Reisekosten und Spesen	500.00				380.95	
4250.05	Holzerlös		200.00				198.00
4510.01	Entnahmen aus Spezialfinanzierungen des EK		1'650.00		3'400.00		1'577.60
4631.01	Kantonsbeiträge		300.00				
9632	Liegenschaften FV Bäuert Kiental	36'150.00	66'980.00	29'950.00	66'480.00	43'262.25	63'710.00
3000.14	Löhne, Tag- + Sitzungsgelder B Kiental	750.00		750.00			
3144.14	Unterhalt Hochbauten B Kiental	35'400.00		29'200.00		43'262.25	
4430.14	Mietzinsen Liegenschaft FV B Kiental		66'980.00		66'480.00		63'710.00

Erfolgsrechnung Bäuert Kien-Aris

Erfolgsrechnung		Budget 2022		Budget 2021		Rechnung 2020	
		Aufwand	Ertrag	Aufwand	Ertrag	Aufwand	Ertrag
0126	Exekutive Bäuert Kien-Aris	5'700.00		6'350.00	6'350.00	5'142.35	
3000.03	Löhne, Tag- und Sitzungsgelder an Bäueren	3'240.00		3'030.00		3'755.00	
3050.01	AG-Beiträge AHV, IV, EO, ALV, Verwaltungskosten					67.30	
3053.01	AG-Beiträge an Unfallversicherungen					3.70	
3054.01	AG-Beiträge an Familienausgleichskasse					16.65	
3170.02	Reisekosten und Spesen	200.00		200.00		200.00	
3199.02	Übriger Betriebsaufwand	2'260.00		3'120.00		1'099.70	
4990.01	Übrige interne Verrechnungen				6'350.00		
2176	Schulliegenschaft Bäuert Kien-Aris	71'750.00	300.00	64'500.00	64'500.00	88'579.20	360.00
3000.03	Löhne, Tag- und Sitzungsgelder an Bäueren					772.50	
3010.01	Löhne des Verwaltungs- und Betriebspersonals	42'100.00		41'700.00		39'676.45	
3010.20	Ferien + Überzeitsaldo Personal					2'929.00	
3050.01	AG-Beiträge AHV, IV, EO, ALV, Verwaltungskosten	2'700.00		2'700.00		2'502.85	
3052.01	AG-Beiträge an Pensionskassen	2'700.00		2'700.00		2'638.70	
3053.01	AG-Beiträge an Unfallversicherungen	200.00		250.00		279.70	
3054.01	AG-Beiträge an Familienausgleichskasse	800.00		800.00		616.65	
3055.01	AG-Beiträge an Krankentaggeldversicherungen	100.00		100.00		131.30	
3101.01	Betriebs-, Verbrauchsmaterial	800.00					
3130.01	Dienstleistungen Dritter (Telefon, Internet, Porti, Allg.)	400.00					
3134.01	Sachversicherungsprämien	1'650.00		1'650.00		1'651.50	
3137.02	Schwellentelle	1'000.00		1'000.00		1'032.15	
3144.01	Unterhalt Hochbauten, Gebäude	19'300.00		13'600.00		36'348.40	
4470.01	Miet- / Pacht- und Baurechtszinsen Liegenschaften VV		300.00				360.00
4990.01	Übrige interne Verrechnungen				64'500.00		
8206	Forstbetrieb B Kien-Aris	15'040.00	15'040.00	32'400.00	32'400.00	21'891.45	21'891.45

Erfolgsrechnung Bäuert Kien-Aris

Erfolgsrechnung		Budget 2022		Budget 2021		Rechnung 2020	
		Aufwand	Ertrag	Aufwand	Ertrag	Aufwand	Ertrag
3000.03	Löhne, Tag- und Sitzungsgelder an Bäuertern	2'040.00		1'680.00		1'815.00	
3010.09	Löhne Forstarbeiter					660.00	
3050.01	AG-Beiträge AHV, IV, EO, ALV, Verwaltungskosten	100.00				103.90	
3053.01	AG-Beiträge an Unfallversicherungen					3.75	
3054.01	AG-Beiträge an Familienausgleichskasse					25.70	
3134.01	Sachversicherungsprämien	50.00				43.50	
3137.01	Liegenschaftssteuern					13.25	
3137.02	Schwellentelle	150.00				162.15	
3144.01	Unterhalt Hochbauten, Gebäude	2'500.00		2'500.00			
3145.01	Waldunterhalt	10'200.00		24'720.00		18'344.05	
3145.02	Aufforstung und Pflege			3'500.00		571.75	
3170.02	Reisekosten und Spesen					148.40	
4250.05	Holzerlös		4'500.00		4'500.00		8'117.45
4510.01	Entnahmen aus Spezialfinanzierungen des EK		7'040.00		24'400.00		13'774.00
4631.01	Kantonsbeiträge		3'500.00		3'500.00		
9632	Liegenschaften FV Bäuert Kien-Aris	32'250.00	41'580.00	14'550.00	49'180.00	11'931.70	41'580.00
3144.15	Unterhalt Hochbauten B Kien-Aris	32'250.00		14'550.00		11'931.70	
4430.15	Mietzinsen Liegenschaft FV B Kien-Aris		41'580.00		49'180.00		41'580.00

Erfolgsrechnung Bäuert Wengi

Erfolgsrechnung		Budget 2023		Budget 2022		Rechnung 2021	
		Aufwand	Ertrag	Aufwand	Ertrag	Aufwand	Ertrag
0128	Exekutive Bäuert Wengi	4'950.00		5'590.00	5'590.00	6'002.40	
3000.03	Löhne, Tag- und Sitzungsgelder an Bäueren	2'700.00		2'340.00		4'985.00	
3050.01	AG-Beiträge AHV, IV, EO, ALV, Verwaltungskosten					145.95	
3053.01	AG-Beiträge an Unfallversicherungen					5.95	
3054.01	AG-Beiträge an Familienausgleichskasse					36.10	
3170.02	Reisekosten und Spesen	200.00		1'200.00		200.00	
3199.02	Übriger Betriebsaufwand	2'050.00		2'050.00		629.40	
4990.01	Übrige interne Verrechnungen				5'590.00		
8208	Forstbetrieb B Wengi					21.00	21.00
3137.01	Liegenschaftssteuern					10.80	
3137.02	Schwellentelle					10.20	
4510.01	Entnahmen aus Spezialfinanzierungen des EK						21.00
9632	Liegenschaften FV Bäuert Wengi	34'750.00	66'360.00	29'400.00	65'640.00	48'257.60	65'246.35
3000.17	Löhne, Tag- + Sitzungsgelder B Wengi	8'000.00		6'000.00		7'897.35	
3050.01	AG-Beiträge AHV, IV, EO, ALV, Verwaltungskosten	300.00		300.00		300	
3053.01	AG-Beiträge an Unfallversicherungen	100.00		50.00		13.20	
3054.01	AG-Beiträge an Familienausgleichskasse	50.00		50.00		74.2	
3144.17	Unterhalt Hochbauten B Wengi	26'300.00		23'000.00		39'689.90	
3170.17	Reisekosten und Spesen B-Wengi					282.95	
4430.17	Mietzinsen Liegenschaft FV B Wengi		66'360.00		65'640.00		65'246.35

Erfolgsrechnung Bäuert Schwandi

Erfolgsrechnung		Budget 2023		Budget 2022		Rechnung 2021	
		Aufwand	Ertrag	Aufwand	Ertrag	Aufwand	Ertrag
0129	Exekutive Bäuert Schwandi	3'060.00		2'660.00	2'660.00	2'731.30	701.05
3000.03	Löhne, Tag- und Sitzungsgelder an Bäueren	1'860.00		1'860.00		1'760.00	
3050.01	AG-Beiträge AHV, IV, EO, ALV, Verwaltungskosten					19.40	
3053.01	AG-Beiträge an Unfallversicherungen					1.90	
3054.01	AG-Beiträge an Familienausgleichskasse					4.80	
3170.02	Reisekosten und Spesen	200.00		200.00		744.50	
3199.02	Übriger Betriebsaufwand	1'000.00		600.00		200.70	701.05
4990.01	Übrige interne Verrechnungen				2'660.00		
9632	Liegenschaften FV Bäuert Schwandi	25'550.00	52'140.00	16'650.00	53'940.00	14'812.50	53'970.00
3010.18	Löhne Schwandi	2'000.00		3'000.00		1'350.35	
3050.01	AG-Beiträge AHV, IV, EO, ALV, Verwaltungskosten	300.00		300.00		300.00	
3053.01	AG-Beiträge an Unfallversicherungen	100.00		50.00		13.20	
3054.01	AG-Beiträge an Familienausgleichskasse	50.00		50.00		74.20	
3144.18	Unterhalt Hochbauten B Schwandi	23'100.00		13'250.00		12'973.65	
3170.18	Reisekosten und Spesen B-Schwandi					101.10	
4309.18	Übriger betrieblicher Ertrag B Schwandi				1'800.00		1'800.00
4430.18	Mietzinsen Liegenschaft FV B Schwandi		52'140.00		52'140.00		52'170.00