



Einwohnergemeinde Reichenbach



Jahresrechnung 2023 nach HRM2

INHALTSVERZEICHNIS

1	BERICHTERSTATTUNG.....	4
1.1	Allgemeines und Grundlagen	4
1.2	Das Wichtigste in Kürze.....	4
1.3	Gesamtergebnis	5
1.4	Bericht	6
1.4.1	Erfolgsrechnung.....	6
1.4.2	Spezialfinanzierung (SF).....	12
1.4.3	Übrige Spezialfinanzierungen (SF) mit Gemeindereglement	13
1.4.4	Finanz- und Lastenausgleich	15
1.4.5	Investitionsrechnung	16
1.4.6	Bilanz	16
1.4.7	Geldflussrechnung	17
1.4.8	Nachkredite.....	17
2	ECKDATEN	18
2.1	Übersicht	18
2.2	Selbstfinanzierung / Finanzierungsergebnis	19
2.3	Gestufte Erfolgsausweise	20
2.3.1	Gesamter Haushalt	20
2.3.2	Allgemeiner Haushalt	21
2.3.3	Wasserversorgung.....	22
2.3.4	Abwasserentsorgung	23
2.3.5	Abfall.....	24
3	BILANZ	25
4	FUNKTIONEN	26
4.1	Erfolgsrechnung	26
4.1.1	Kommentar	27

4.2 Investitionsrechnung.....	31
5 SACHGRUPPEN	33
5.1 Erfolgsrechnung	33
5.2 Investitionsrechnung.....	34
6 GELDFLUSSRECHNUNG	35
7 FINANZKENNZAHLEN.....	37
7.1 Gesamthaushalt	37
7.2 Allgemeiner Haushalt	38
7.3 Spezialfinanzierung Wasserversorgung.....	39
7.4 Spezialfinanzierung Abwasserentsorgung	39
7.5 Spezialfinanzierung Abfall	40
8 ANTRAG DER EXEKUTIVE	41
9 BESTÄTIGUNGSBERICHT.....	42
10 GENEHMIGUNG DER JAHRESRECHNUNG	43
11 ANHANG	44
11.1 Regelwerk	44
11.1.1 Angewendetes Regelwerk.....	44
11.1.2 Bewertung Finanzvermögen	44
11.1.3 Bewertung Verwaltungsvermögen.....	45
11.1.4 Aktivierungsgrenzen.....	45
11.1.5 Bestehendes Verwaltungsvermögen	45
11.2 Grundlagen der Jahresrechnung	45
11.3 Eigenkapitalnachweis	46
11.4 Rückstellungsspiegel.....	48
11.5 Beteiligungsspiegel.....	49
11.6 Gewährleistungsspiegel.....	50
11.7 Anlagespiegel.....	51
11.8 Kreditkontrolle	54

11.8.1 Verpflichtungskredite für Investitionen.....	54
11.8.2 Nachkredite.....	56
11.9 Weitere massgebende Angaben.....	60
11.9.1 Wiederbeschaffungswert Wasserversorgungsanlagen.....	60
11.9.2 Wiederbeschaffungswert Abwasserentsorgungsanlagen.....	61
12 DETAILS ZUR RECHNUNG.....	62
12.1 Bilanz.....	62
12.2 Erfolgsrechnung nach Funktionen.....	70
12.3 Erfolgsrechnung nach Sachgruppen.....	109
12.4 Investitionsrechnung nach Funktionen.....	130
12.5 Investitionsrechnung nach Sachgruppen.....	135

1 BERICHTERSTATTUNG

1.1 Allgemeines und Grundlagen

Die Jahresrechnung 2023 wurde nach dem Rechnungslegungsmodell HRM2, gemäss Art. 70 Gemeindegesetz (GG, [BSIG 170.11]), erstellt. Als Software dienen die zur Verfügung stehenden Programme ABACUS und NEST/IS-E. Marco Schläppi, Dipl. Bernischer Finanzverwalter ist für die Rechnungsführung verantwortlich. Toni Imsand trägt seit 1. Januar 2014 als Gemeinderatsmitglied die politische Verantwortung für die Abteilung Finanzen.

Die Steueranlage für die Gemeindesteuern beträgt seit 2015 unverändert 1.77 Einheiten, diejenige für die Liegenschaftssteuern 1.2 ‰ der amtlichen Werte.

1.2 Das Wichtigste in Kürze

- Die Jahresrechnung 2023 der Einwohnergemeinde Reichenbach schliesst im Gesamthaushalt (inklusive Spezialfinanzierungen) mit einem **Ertragsüberschuss von CHF 644'899.79** ab.
- Die gebührenfinanzierten Spezialfinanzierungen schliessen gesamthaft mit einem Ertragsüberschuss von CHF 14'665.64 ab.
- Es wurden Nettoinvestitionen von CHF 1'396'638.35 getätigt.
- Die Steuereinnahmen 2023 sind gegenüber dem Vorjahr nochmals angestiegen.
- Im Jahr 2022 konnten CHF 6'214'195.05 Einkommenssteuern eingenommen werden. Im Jahr 2022 betrug dies CHF 5'782'161.90
- Die Nettobelastung aus dem Finanz- und Lastenausgleich steigt gegenüber dem Vorjahr um CHF 32'411.95.
- Von den langfristigen Finanzverbindlichkeiten konnten Mitte Jahr CHF 339'000.00 zurückbezahlt werden. Die langfristige Verschuldung beträgt per 31. Dezember 2023 noch CHF 10'021'500.00.

1.3 Gesamtergebnis

Der Gesamthaushalt, welcher die Gemeindeversammlung genehmigen muss, setzt sich wie folgt zusammen:

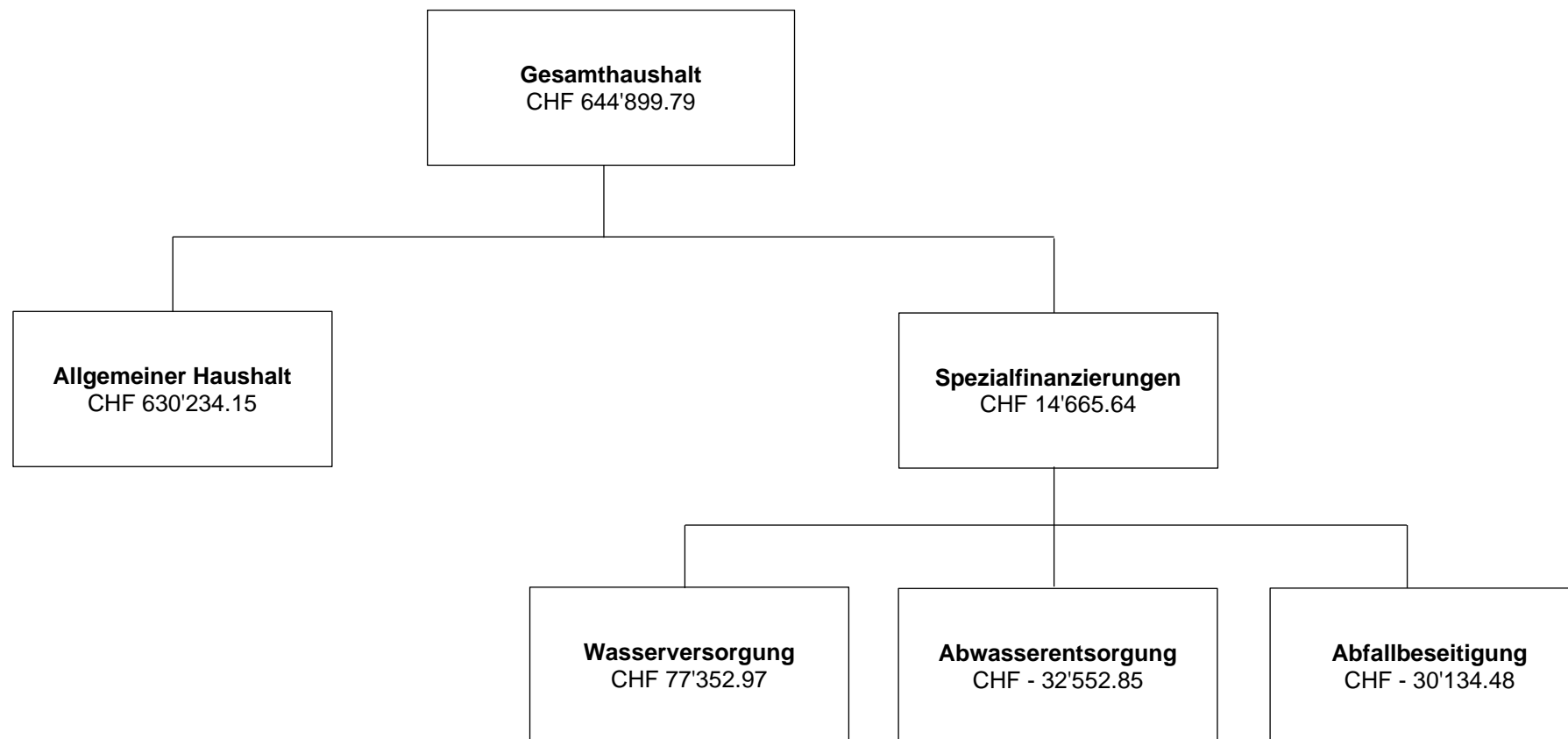

Ergebnis	Rechnung 2023	Budget 2023	Abweichung	Rechnung 2022	Abweichung
Allgemeiner Haushalt	630'234.15	-453'675.00	1'083'909.15	698'104.13	-67'869.98
Spezialfinanzierungen	14'665.64	-118'430.00	133'095.64	103'492.98	-88'827.34
Gesamthaushalt	644'899.79	-572'105.00	1'217'004.79	801'597.11	-156'697.32

1.4 Bericht

1.4.1 Erfolgsrechnung

30 Personalaufwand	Rechnung 2023	Budget 2023	Rechnung 2022
	2'588'315.15	2'664'330.00	2'385'288.11
Abweichung %		-2.85	8.51
Abweichung CHF		-76'014.85	203'027.04

Der gesamte Personalaufwand (Entschädigungen, Besoldung, Sozialversicherungen) ist CHF 76'014.85 tiefer als budgetiert. Die Kosten für die Sitzungsgelder an die Bäuerten sind um CHF 6'409.55 gegenüber dem Vorjahr gesunken. Die gesamten Lohnkosten des Verwaltungs- und Betriebspersonals liegen leicht unter dem Budget (-1.73 %) und jedoch über dem Vorjahr (+ 6.63 %). Die Kosten für Aus- und Weiterbildungen liegt CHF 5'052.65 über dem Budget. In der Sachgruppe Personalaufwand sind nicht nur die Lohnkosten ersichtlich, sondern als Beispiel auch sämtliche Sitzungsgelder, Funktionsentschädigungen, Feuerwehrold, Beiträge Sozialversicherungen, Ausbildungskosten usw.

31 Sach- und übriger Betriebsaufwand	Rechnung 2023	Budget 2023	Rechnung 2022
	4'929'013.30	5'662'375.00	5'236'238.51
Abweichung %		-12.95	-5.87
Abweichung CHF		-733'361.70	-307'225.21

Der Sach- und übrige Betriebsaufwand liegt CHF 733'361.70 unter dem Budget. Die Abweichungen entstanden in folgenden Sachgruppen: übriger Material- und Warenaufwand (CHF -26'968.50), Dienstleistungen und Honorare (CHF -149'028.22), Baulicher Unterhalt (CHF -127'303.15), Spesenentschädigungen (CHF -26'451.50) und verschiedener Betriebsaufwand (CHF -446'609.87). Im Bereich Verschiedener Betriebsaufwand liegt der Minderaufwand bei den Forstprojekten, Seilkranprojekten, Biodiversität und Forstschutz.

33 Abschreibungen Verwaltungsvermögen	Rechnung 2023	Budget 2023	Rechnung 2022
	1'235'701.45	1'243'700.00	1'167'190.90
Abweichung %		-0.64	5.87
Abweichung CHF		-7'998.55	68'510.55

Das bestehende Verwaltungsvermögen wurde per 1 Januar 2016 zu Buchwerten in HRM2 übernommen. Dieses wird innert 10 Jahren (bis 2025) mit einem Betrag von CHF 825'296.00 linear abgeschrieben.

Die ordentlichen Abschreibungen nach Nutzungsdauer betragen CHF 391'356.60.

Die gesamten Abschreibungen betragen CHF 1'235'701.45 und liegen um CHF 7'998.55 unter dem Budget.

34 Finanzaufwand	Rechnung 2023	Budget 2023	Rechnung 2022
	105'242.90	58'600.00	61'611.60
Abweichung %		79.60	70.82
Abweichung CHF		46'642.90	43'631.30

Der Zinsaufwand hat gegenüber dem Vorjahr zugenommen (CHF +46'642.90)

Die starke Zunahme gegenüber der Jahresrechnung 2022 ist darauf zurückzuführen, dass die Zinsen auf kurzfristige, mittel- und langfristige Darlehen stark angestiegen sind.

35 Einlagen in Fonds und Spezialfinanzierungen	Rechnung 2023	Budget 2023	Rechnung 2022
	516'136.25	443'115.00	1'025'601.88
Abweichung %		16.48	-49.67
Abweichung CHF		73'021.25	-509'465.63

In der Sachgruppe 35 werden die Einlagen in die verschiedenen Spezialfinanzierungen verbucht. Durch die Ertragsüberschüsse im Bereich Feuerwehr, Kurtaxen, Forststrukturen und Waldwirtschaft wird eine Abweichung von CHF 73'021.25 gegenüber dem Budget 2023 ausgewiesen.

36 Transferaufwand	Rechnung 2023	Budget 2023	Rechnung 2022
	6'856'630.65	6'703'050.00	6'635'734.45
Abweichung %		2.29	3.33
Abweichung CHF		153'580.65	220'896.20

Unter Transferaufwand werden Entschädigungen an Gemeinwesen, Finanz- und Lastenausgleich und Beiträge an Gemeinwesen und Dritte verbucht. Die Kosten für den Lastenausgleich Sozialhilfe liegen CHF 142'932.90 unter dem Budget und CHF 68'992.80 unter dem Vorjahr. Die gemäss Kanton Bern budgetierte Lehrerbesoldung fällt um CHF 208'014.75 höher aus. Der Anteil an IBEM Frutigen (Integration und Besondere Massnahmen) liegt mit CHF 268'495.75 knapp CHF 10'000.00 höher als budgetiert.

37 Durchlaufende Beiträge	Rechnung 2023	Budget 2023	Rechnung 2022
	0.00	20'000.00	18'141.00
Abweichung %		-100.00	-100.00
Abweichung CHF		-20'000.00	-18'141.00

Durchlaufende Beiträge werden an Dritte weitergeleitet. Die Zugänge sind in der Sachgruppe 47 erfasst. Durchlaufende Beiträge sind erfolgsneutral.

38 Ausserordentlicher Aufwand	Rechnung 2023	Budget 2023	Rechnung 2022
	287'484.65	150'000.00	260'000.00
Abweichung %			
Abweichung CHF		137'484.65	27'484.65

Im Jahr 2023 wurden CHF 151'800.00 in die Spezialfinanzierung Liegenschaften Finanzvermögen und CHF 100'000.00 in die Vorfinanzierung Infrastrukturen Verwaltungsvermögen eingelegt. Ebenfalls mussten aufgrund des positiven Rechnungsabschlusses CHF 35'684.65 in die finanzpolitische Reserve eingelegt werden.

39 Interne Verrechnungen	Rechnung 2023	Budget 2023	Rechnung 2022
	115'357.45	74'800.00	78'057.00
Abweichung %		54.22	47.79
Abweichung CHF		40'557.45	37'300.45

Die internen Verrechnungen (Leistungsverrechnungen zwischen den betreffenden Funktionen) des Allgemeinen Haushalts werden mit den Sachgruppen 39 und 49 vorgenommen. Ab der Jahresrechnung 2021, wird auf die interne Verrechnung im Bereich Exekutive sowie Schulliegenschaften verzichtet.

Die Verrechnung von Betriebs- und Verwaltungsaufwand für die Spezialfinanzierungen Feuerwehr, Wasser, Abwasser, Abfall und Forst laufen über die Sachgruppe 361. Die Verrechnung der kalkulatorischen Zinsen für Spezialfinanzierungen erfolgt über die Sachgruppe 34 resp. 44 (Finanzaufwand, Finanzertrag).

40 Fiskalertrag	Rechnung 2023	Budget 2023	Rechnung 2022
	8'831'879.40	7'792'000.00	8'957'456.05
Abweichung %		13.35	-1.40
Abweichung CHF		1'039'879.40	-125'576.65

Der im Rechnungsjahr 2023 verbuchte Steuerertrag, umfasst die drei Ratenrechnungen und sämtliche, im Jahr 2023, provisorisch oder definitiv erstellten Abrechnungen für Steuern aus den Vorjahren. Er entspricht nicht dem Ertrag des Steuerjahres gemäss Steuerstatistik, sondern ist immer abhängig von Veranlagungen und Entscheidungen, welche die Vorjahre betreffen und vom Zeitpunkt, an welchen die steuerpflichtigen Personen oder Firmen ihre Steuererklärung einreichen. Der Steuerertrag kann dadurch von Jahr zu Jahr schwanken.

	Rechnung 2023	Budget 2023	Abweichung	Rechnung 2022	Abweichung
40 Fiskalertrag	8'831'879.40	7'792'000.00	1'039'879.40	8'957'456.05	-125'576.65
400 Direkte Steuern natürliche Personen	6'908'093.85	6'250'500.00	657'593.85	6'744'541.65	163'552.20
4000 Einkommenssteuern	6'185'516.35	5'570'000.00	615'516.35	5'998'169.20	187'347.15
4001 Vermögenssteuern	652'112.25	605'000.00	47'112.25	656'076.30	-3'964.05
4002 Quellensteuern	70'465.25	75'500.00	-5'034.75	90'296.15	-19'830.90
401 Direkte Steuern juristische Personen	492'390.45	347'000.00	145'390.45	852'519.95	-360'129.50
4010 Gewinnsteuern	489'559.65	340'000.00	149'559.65	850'225.15	-360'665.50
4011 Kapitalsteuern	2'830.80	7'000.00	-4'169.20	2'294.80	536.00
4019 Übrige direkte Steuern	0.00	0.00	0.00	0.00	0.00
402 Übrige direkte Steuern	1'226'683.30	1'037'500.00	189'183.30	1'198'792.80	27'890.50
4021 Liegenschaftssteuern	836'731.40	780'000.00	56'731.40	812'768.05	23'963.35
4022 Vermögensgewinnsteuern	354'355.25	245'000.00	109'355.25	366'526.05	-12'170.80
4024 Erbschafts- und Schenkungssteuern	11'621.30	5'000.00	6'621.30	13'967.20	-2'345.90
4029 Eingang abgeschriebener Steuern	23'975.35	7'500.00	16'475.35	5'531.50	18'443.85
403 Besitz- und Aufwandsteuern	204'711.80	157'000.00	47'711.80	161'601.65	43'110.15
4033 Hundesteuern	21'600.00	22'000.00	-400.00	21'120.00	480.00
4039 Übrige Besitz- und Aufwandsteuern	183'111.80	135'000.00	48'111.80	140'481.65	42'630.15

Der budgetierte Fiskalertrag 2023 wurde um CHF 1.1 Millionen übertroffen. Gegenüber dem Vorjahr sinkt er um CHF 113'063.20.

Die Einkommenssteuern sind im Jahr 2023 gegenüber dem Budget um CHF 615'516.35 höher ausgefallen und bewegen sich CHF 187'347.15 über dem Vorjahr.

Die Vermögenssteuern resultieren CHF 52'731.00 über dem Budget und CHF 1'654.70 über dem Vorjahr.

Bei den juristischen Personen sind die Steuereinnahmen gegenüber dem Jahr 2022 gesunken (CHF -353'234.80) und fallen um CHF 192'285.15 höher aus als budgetiert.

Die Liegenschaftssteuern haben mit einem Total von CHF 836'731.40 gegenüber dem Vorjahr leicht zugenommen.

Die Vermögensgewinnsteuer steigt ebenfalls an. Haupteinnahmequellen sind hier die Grundstückgewinnsteuern sowie die Sonderveranlagungen.

Negative Auswirkungen aufgrund von Corona sind bei den Steuereinnahmen der Gemeinde Reichenbach nicht eingetroffen.

42 Entgelte	Rechnung 2023	Budget 2023	Rechnung 2022
	2'669'492.54	2'832'200.00	2'674'994.79
Abweichung %		-5.74	-0.21
Abweichung CHF		-162'707.46	-5'502.25

Unter Entgelte werden die Ersatzabgaben Feuerwehr, Gebühren für Amtshandlungen, Benützungsgebühren und Dienstleistungen, Erlöse aus Verkäufen und Rückerstattungen erfasst. Die Feuerwehr-Ersatzabgaben bewegen sich mit CHF 225'735.20 über dem Wert des Vorjahres. Die Parkplatzgebühren sind gegenüber dem Vorjahr um gut CHF 30'000.00 angestiegen. Die Einnahmen aus dem Verkauf der Containerplomben ist fast gleichbleibend. Der Holzerlös der Forststrukturen Frutigland CHF 348'859.67 war mit CHF 650'000.00 budgetiert und liegt deutlich unter dem Vorjahr (CHF 451'880.06). Die Rückerstattungen und Kostenbeteiligungen Dritter im Bereich Forststrukturen liegt mit CHF 142'079.47 deutlich über dem Vorjahr und war nur mit CHF 20'000.00 budgetiert.

43 Verschiedene Erträge	Rechnung 2023	Budget 2023	Rechnung 2022
	7'823.05	9'500.00	19'107.80
Abweichung %		-17.65	-59.06
Abweichung CHF		-1'676.95	-11'284.75

Hier werden betriebliche Erträge und Eigenleistungen für Investitionen erfasst.

44 Finanzertrag	Rechnung 2023	Budget 2023	Rechnung 2022
	448'403.85	440'235.00	551'470.75
Abweichung %		1.86	-18.69
Abweichung CHF		8'168.85	-103'066.90

Der Finanzertrag setzt sich vor allem aus den Mietzinsen und Baurechtszinsen zusammen. Im 2023 musste keine Neubewertung vorgenommen werden.

45 Entnahmen Fonds u. Spezialfinanzierungen	Rechnung 2023	Budget 2023	Rechnung 2022
	350'356.55	259'090.00	749'605.55
Abweichung %		35.23	-53.26
Abweichung CHF		91'266.55	-399'249.00

Der Spezialfinanzierung Werterhalt Wasser und Abwasser werden Entnahmen im Bereich der ordentlichen Abschreibungen entnommen. Zudem sind auch Entnahmen für Investitionen, welche aufgrund der Aktivierungsgrenze der Erfolgsrechnung Wasser und Abwasser belastet wurden, möglich.

In der Jahresrechnung 2022 wurden die Eigenkapitale der Bäuerten Forstfonds Faltschen und Scharnachtal in die Spezialfinanzierung Waldwirtschaft Gemeinde Konto 29008.02 über die Sachgruppe 45 verbucht resp. umgliedert. Daher ist der Betrag im Rechnungsjahr 2022 deutlich höher.

46 Transferertrag	Rechnung 2023	Budget 2023	Rechnung 2022
	4'481'863.75	4'733'740.00	4'255'698.62
Abweichung %		-5.32	5.31
Abweichung CHF		-251'876.25	226'165.13

Vom ganzen Transferertrag betragen die Einnahmen aus dem Finanz- und Lastenausgleich CHF 2.617 Millionen. Der Ertrag aus dem Finanz- und Lastenausgleich ist um CHF 4'471.00 gegenüber dem Vorjahr gestiegen. Die Kantonsbeiträge sind deutlich angestiegen. Dies ist auf die Geschäftsstelle Forststrukturen Frutigland zurückzuführen. Die Konzessionsgebühren der BKW AG bewegen sich mit CHF 173'514.85 leicht unter dem Wert des Vorjahres.

47 Durchlaufende Beiträge	Rechnung 2023	Budget 2023	Rechnung 2022
	0.00	20'000.00	18'141.00
Abweichung %		-100.00	-100.00
Abweichung CHF		-20'000.00	-18'141.00

Durchlaufende Beiträge werden über die Sachgruppe 37 an Dritte weitergeleitet und sind erfolgsneutral.

48 Ausserordentlicher Ertrag	Rechnung 2023	Budget 2023	Rechnung 2022
	373'605.00	286'300.00	364'929.00
Abweichung %			
Abweichung CHF		87'305.00	8'676.00

Die Entnahme aus der Neubewertungsreserve beträgt CHF 204'101.00. Weiter wurde die Entnahme aus der Spezialfinanzierung Liegenschaften Finanzvermögen von CHF 104'226.00 hier verbucht.

49 Interne Verrechnungen	Rechnung 2023	Budget 2023	Rechnung 2022
	115'357.45	74'800.00	78'057.00
Abweichung %		54.22	47.79
Abweichung CHF		40'557.45	37'300.45

Die internen Verrechnungen (Leistungsverrechnungen zwischen den betreffenden Funktionen) des Allgemeinen Haushalts werden mit den Sachgruppen 39 und 49 vorgenommen. Ab der Jahresrechnung 2021 wird auf die interne Verrechnung im Bereich Exekutive sowie Schulliegenschaften verzichtet.

Die Verrechnung von Betriebs- und Verwaltungsaufwand für die Spezialfinanzierungen Feuerwehr, Wasser, Abwasser, Abfall und Forst laufen über die Sachgruppe 361. Die Verrechnung der kalkulatorischen Zinsen für Spezialfinanzierungen erfolgt über die Sachgruppe 34 resp. 44 (Finanzaufwand, Finanzertrag).

1.4.2 Spezialfinanzierung (SF)

SF Wasser	Rechnung 2023	Budget 2023	Rechnung 2022
Erfolg	77'352.97	46'640.00	97'233.78
Verwaltungsvermögen	2'130'750.20		2'074'656.20
Bestand Werterhalt	182'367.35		94'964.25
Eigenkapital SF	994'843.84		917'490.87

Die Spezialfinanzierung Wasser schliesst mit einem Ertragsüberschuss von CHF 77'352.97 ab. Die Kosten für Maschinen Geräte und Fahrzeuge, die Anschaffung von Wasserzählern, den externen Brunnenmeister sowie der Unterhalt liegen deutlich unter dem Budget. Der Erlös aus Wasserverkauf liegt mit knapp CHF 11'000.00 unter dem Budget.

SF Abwasser	Rechnung 2023	Budget 2023	Rechnung 2022
Erfolg	-32'552.85	-83'070.00	42'924.88
Verwaltungsvermögen	525'841.25		445'555.00
Bestand Werterhalt	1'847'333.88		1'827'184.63
Eigenkapital SF	579'529.05		612'081.90

Die Spezialfinanzierung Abwasser schliesst mit einem Aufwandüberschuss von CHF 32'552.85 ab. Bei den Honoraren für externe Berater und Gutachter konnten Kosten eingespart werden. Im Bereich Unterhalt übrige Tiefbauten mussten Mehrkosten von über CHF 30'000.00 ausgegeben werden. Ebenfalls sind die Betriebskosten der ARA Thunersee um CHF 86'784.30 höher ausgefallen als budgetiert.

SF Abfall	Rechnung 2023	Budget 2023	Rechnung 2022
Erfolg	-30'134.48	-82'000.00	-36'665.68
Verwaltungsvermögen	115'215.00		126'343.00
Eigenkapital SF	464'781.82		494'916.30

Aufgrund des hohen Eigenkapitals, wurden im Jahr 2018 die Grundgebühren durch den Gemeinderat deutlich gesenkt. Der Aufwand und Ertrag sind im Bereich des Vorjahres. Das Defizit ist gewollt, um das Eigenkapital zu verkleinern.

1.4.3 Übrige Spezialfinanzierungen (SF) mit Gemeindereglement

Neben den gesetzlichen Spezialfinanzierungen bestehen noch etliche mit Gemeindereglement.

SF Waldwirtschaft Gemeinde	Rechnung 2023	Budget 2023	Rechnung 2022
Einlage	18'810.70	0.00	493'270.25
Erfolg	-34'087.50	-54'700.00	-90'538.90
Eigenkapital SF	387'454.55		402'731.35

Die Spezialfinanzierung Waldwirtschaft Gemeinde ist neu und die Einlage stammt aus der Auflösung des Forstfonds Wengi.

SF Forstfonds Kiental	Rechnung 2023	Budget 2023	Rechnung 2022
Erfolg	20'047.05	-1'650.00	-3'513.55
Eigenkapital Forst	63'437.55		43'390.50

SF Forstfonds Kien-Aris	Rechnung 2023	Budget 2023	Rechnung 2022
Erfolg	-7'978.70	-7'040.00	2'905.20
Eigenkapital Forst	124'720.95		132'699.65

SF Forstfonds Wengi	Rechnung 2023	Budget 2023	Rechnung 2022
Auflösung 2023	-18'810.70	0.00	-21.00
Eigenkapital Forst	0.00		18'810.70

SF Forstfonds Schwandi	Rechnung 2023	Budget 2023	Rechnung 2022
Erfolg	0.00	0.00	0.00
Eigenkapital Forst	10'031.15		10'031.15

SF Vorfinanzierung Infrastrukturen VV	Rechnung 2023	Budget 2023	Rechnung 2022
Einlage	100'000.00	0.00	1'618'053.67
Entnahme	0.00	0.00	0.00
Eigenkapital SF	1'718'053.67		1'618'053.67

In die Spezialfinanzierung Vorfinanzierung Infrastrukturen Verwaltungsvermögen erfolgte im Jahr 2023 eine Einlage von CHF 100'000.00.

SF Liegenschaften FV	Rechnung 2023	Budget 2023	Rechnung 2022
Einlage	151'800.00	150'000.00	160'000.00
Entnahme	104'226.00	75'000.00	160'828.00
Eigenkapital SF	1'619'513.68		1'571'939.68

Gemäss Reglement werden 40 % des Bruttomietzinsertes in die Spezialfinanzierung Liegenschaften Finanzvermögen eingelegt. Für den Unterhalt konnte der Betrag von CHF 104'226.00 entnommen werden.

SF Kurtaxen	Rechnung 2023	Budget 2023	Rechnung 2022
Erfolg	23'836.80	-25'700.00	-180.35
Eigenkapital SF	153'450.76		129'613.96

Die Spezialfinanzierung Kurtaxen bezweckt die Bereitstellung von Mitteln für die Finanzierung des Betriebs, des Unterhalts sowie der Investitionen der Freizeit- und Tourismusanlagen der Gemeinde Reichenbach. Mit der Einführung dieser Spezialfinanzierung kann ein zweckgebundener Fonds geüfnet werden. Das heisst, dass Einnahmen auch in späteren Jahren verwendet werden können. Dadurch entsteht mehr Handlungsspielraum für grössere Projekte.

SF Rechnungsausgleich Feuerwehr	Rechnung 2023	Budget 2023	Rechnung 2022
Erfolg	48'520.00	54'415.00	65'480.95
Eigenkapital SF	653'358.75		604'838.75

Die Spezialfinanzierung Feuerwehr schliesst mit einem Ertragsüberschuss von CHF 48'520.00 ab. Budgetiert war ein Ertragsüberschuss von CHF 54'415.00. Für Feuerwehrsold, Fachausbildung sowie Maschinen, Geräte und Fahrzeuge musste weniger ausgegeben werden als budgetiert.

1.4.4 Finanz- und Lastenausgleich

Der Finanz- und Lastenausgleich ist das Hauptinstrument zur Verringerung der Unterschiede zwischen den finanzschwachen und finanzstarken Gemeinden. Er dient als Steuerkraftausgleich. Als Berechnungsgrundlage dient der harmonisierte, ordentliche Steuerertrag der Gemeinden. Dieser wird mit einem Harmonisierungsfaktor ermittelt und ermöglicht eine Vergleichbarkeit des Steuerertrages unter den einzelnen Gemeinden. Der harmonisierte Steuerertrag der jeweiligen Gemeinde wird indexiert und zum sogenannten harmonisierten Steuerertragsindex HEI. Gemeinden mit einem HEI über 100 % zahlen eine Ausgleichsleistung, Gemeinden mit einem HEI unter 100 % erhalten Zuschüsse. Reichenbach erhält einen Zuschuss. Der HEI 2021 betrug 75 %.

Gemeinden, die aufgrund ihrer soziodemografischen Situation belastet sind, erhalten den soziodemografischen Zuschuss. Dieser dient zur Deckung der Selbstbehalte bei verschiedenen Angeboten der institutionellen Sozialhilfe, wie zum Beispiel der Jugendarbeit und familienergänzenden Betreuungsangeboten.

Gemeinden mit übermässigen geografisch-topografischen Lasten (Art. 18 ff FILAG) können aus ihrer geografischen Lage oder aufgrund struktureller Umstände Nachteile erwachsen. Darum erhalten solche Gemeinden einen zusätzlichen Zuschuss. Bemessen wird dieser nach der Fläche und den Strassenlängen der jeweiligen Gemeinde.

Lastenausgleich		Rechnung 2023	Budget 2023	Abweichung	Rechnung 2022
2110.3611.02	Anteil Lehrerbesoldungen Kindergarten	154'373.50	144'270.00	10'103.50	153'383.75
2120.3611.02	Anteil Lehrerbesoldungen Primarstufe	589'573.75	449'700.00	139'873.75	597'718.60
2130.3611.02	Anteil Lehrerbesoldungen Sekundarstufe	536'037.50	478'000.00	58'037.50	435'009.65
5320.3631.01	Ergänzungsleistungen	839'059.00	880'800.00	-41'741.00	845'915.00
5410.3631.01	Familienzulagen	14'911.00	18'300.00	-3'389.00	17'471.00
5799.3611.01	Lastenausgleich Sozialhilfe	1'903'867.10	2'046'800.00	-142'932.90	1'972'859.90
6291.3631.01	Gemeindeanteil Öffentlicher Verkehr	335'140.00	340'000.00	-4'860.00	317'341.00
9300.3621.60	Neue Aufgabenteilung	678'759.00	673'300.00	5'459.00	675'139.00
		5'051'720.85	5'031'170.00	20'550.85	5'014'837.90
Finanzausgleich					
9300.4621.50	Mindestausstattung	394'273.00	467'000.00	-72'727.00	408'853.00
9300.4621.60	Geografisch-topografische Zuschuss	1'132'357.00	1'130'000.00	2'357.00	1'134'129.00
9300.4621.61	Soziodemografischer Zuschuss	22'809.00	21'000.00	1'809.00	21'314.00
9300.4622.70	Disparitätenabbau Gemeinden	1'067'784.00	1'095'400.00	-27'616.00	1'048'456.00
		2'617'223.00	2'713'400.00	-96'177.00	2'612'752.00
Nettobelastung Gemeinde		2'434'497.85	2'317'770.00	116'727.85	2'402'085.90

Die Zahlungen an den Lastenausgleich der Gehaltsklassen der Volksschulen betragen CHF 1'279'984.75, das sind CHF 208'014.75 mehr als budgetiert und CHF 93'872.75 mehr als im Vorjahr.

Der Lastenausgleich Ergänzungsleistungen wird je zur Hälfte durch den Kanton und die Gemeinden finanziert. Er beinhaltet die Kosten zur Deckung des allgemeinen Lebensbedarfs und zur Sicherstellung des Aufenthalts in den Heimen sowie an den Krankenkassenprämien. Der zu entrichtende Betrag fiel CHF 41'741.00 tiefer aus als budgetiert und CHF 6'856.00 tiefer als im Vorjahr.

Die Kosten für den Lastenausgleich Sozialhilfe werden ebenfalls je hälftig durch den Kanton und die Gemeinden übernommen. Die Zahlung 2023 liegt CHF 142'932.90 unter dem Budget und CHF 68'992.80 unter dem Vorjahr. Die Prognoseannahme des Kantons Bern pro Einwohner betrug CHF 560.00, effektiv sind Kosten pro Einwohner von CHF 516.00 entstanden.

Der Beitrag an die Lastenverteilung des öffentlichen Verkehrs berechnet sich zu 2/3 aus dem Anteil an ÖV-Punkten und zu 1/3 nach der Bevölkerung. Der Kanton verrechnet CHF 4'860.00 weniger als erwartet jedoch CHF 17'799.00 mehr als im Jahr 2022.

Lastenverschiebungen der Aufgabenteilung zwischen Kanton und Gemeinden werden in Form des Lastenausgleichs "Neue Aufgabenteilung" gegenseitig verrechnet. Ein Saldo zu Gunsten des Kantons wird durch Gemeindeanteile ausgeglichen. Beispiele sind die geänderte Finanzierung im Alters- und Behindertenbereich, die Prämienverbilligung für Sozialhilfebeziehende und der Kindes- und Erwachsenenschutz (KESB). Der Aufwand 2023 liegt CHF 5'459.00 über dem Budget.

Die Nettobelastung der Gemeinde Reichenbach ist im Jahr 2023 um CHF 116'727.85 höher als im Jahr zuvor.

1.4.5 Investitionsrechnung

Im Jahr 2023 wurden Nettoinvestitionen für CHF 1'396'638.25 vorgenommen. Budgetiert waren CHF 1'494'000.00. Die Nettoinvestitionen sind somit um CHF 97'361.75 tiefer ausgefallen. Dies ist auf Verschiebungen von diversen Projekten zurückzuführen.

1.4.6 Bilanz

Die Bilanzsumme beträgt per 31. Dezember 2023 CHF 30'750'984.28 (Vorjahr: CHF 30'085'115.44). Davon beläuft sich das Finanzvermögen auf CHF 18'995'823.33 (Vorjahr: CHF 18'489'131.39). Gegenüber dem Vorjahr entspricht dies einer Zunahme von CHF 506'691.94.

Das Verwaltungsvermögen beträgt per 31. Dezember 2023 CHF 11'755'160.95 (Vorjahr: 11'595'984.05), was einer Zunahme von CHF 159'176.90 entspricht.

Das Fremdkapital beträgt CHF 12'931'544.74 (Vorjahr: 12'990'253.04). Die Abnahme beträgt CHF 58'708.30. Die langfristigen Finanzverbindlichkeiten konnten um CHF 339'000.00 reduziert werden.

Das Eigenkapital (Sachgruppe 29) beträgt per 31. Dezember 2023 CHF 17'819'439.54 (Vorjahr: CHF 17'094'880.40).

Der Bilanzüberschuss (das massgebende Eigenkapital, Sachgruppe 299) beläuft sich neu auf CHF 7'117'638.04.

1.4.7 Geldflussrechnung

Die Geldflussrechnung gibt ein Bild der liquiditätswirksamen operativen Zahlungen, der Finanzierungszahlen und der Investitionszahlungen. Der Geldfluss zeigt die Fähigkeit der Gemeinde, ihre Zahlungsfähigkeit zu erhalten und Investitionen und Finanzverbindlichkeiten zu tätigen. Im Jahr 2023 wurde ein positiver Geldfluss von CHF 452'347.09 erzielt (vgl. auch Ziffer 6).

Zusammenzug nach Tätigkeit	2023	2022	2021	2020	2019	2018	2017	2016
Geldfluss aus betrieblicher Tätigkeit	1'954'479.85	1'448'020.42	2'054'904.52	2'175'633.58	1'567'469.19	1'178'183.20	2'696'670.93	2'641'558.37
Geldfluss aus Investitionstätigkeit	-1'146'391.35	-1'239'082.45	-982'042.10	-1'160'316.00	-2'621'378.50	-2'480'090.70	-1'507'660.65	-1'992'963.30
Geldfluss aus Finanzierungstätigkeit	-355'741.41	-598'231.05	-165'325.60	655'779.31	1'443'108.95	-1'149'902.12	-1'003'398.60	-81'594.55
Total Geldfluss Gesamthaushalt	452'347.09	-389'293.08	907'536.82	1'671'096.89	389'199.64	-2'451'809.62	185'611.68	567'000.52

1.4.8 Nachkredite

Die Nachkredite sind in einer separaten Tabelle aufgeführt und mit entsprechenden Begründungen versehen. In der Nachkreditabelle werden nur Nachkredite, welche grösser als CHF 5'000.00 sind aufgeführt.

Total angefallene Nachkredite	CHF	1'125'337.59
Gebundene Nachkredite	CHF	779'238.79
Kompetenz Gemeinderat	CHF	346'098.80
Gemeinderat mit fakultativem Referendum	CHF	0.00
Zu beschliessen durch die Gemeindeversammlung	CHF	0.00

2 ECKDATEN

2.1 Übersicht

	Rechnung 2023	Budget 2023	Rechnung 2022
Jahresergebnis ER Gesamthaushalt	644'899.79	-572'105.00	801'597.11
Jahresergebnis ER Allgemeiner Haushalt	14'665.64	-453'675.00	698'104.13
Jahresergebnis gesetzliche Spezialfinanzierungen	630'234.15	-118'430.00	103'492.98
Steuerertrag natürliche Personen	6'908'093.85	6'250'500.00	6'744'541.65
Steuerertrag juristische Personen	492'390.45	347'000.00	852'519.95
Liegenschaftssteuer	836'731.40	780'000.00	812'768.05
Nettoinvestitionen	1'396'638.35	1'494'000.00	1'233'204.80
Bestand Finanzvermögen	18'995'823.33		18'489'131.39
Bestand Verwaltungsvermögen Gesamthaushalt	11'755'160.95		11'595'984.05
Bestand Verwaltungsvermögen Allgemeiner Haushalt	8'953'431.50		8'949'429.85
Bestand Verwaltungsvermögen Spezialfinanzierungen	2'801'729.45		2'646'554.20
Fremdkapital	12'931'544.74		12'990'235.04
Eigenkapital	17'819'439.54		17'094'880.40
Reserven	761'035.15		725'350.50
Bilanzüberschuss/-fehlbetrag	7'117'638.04		6'487'403.89

2.2 Selbstfinanzierung / Finanzierungsergebnis

		Rechnung 2023	Budget 2023	Rechnung 2022
Selbstfinanzierung				
Ergebnis Gesamthaushalt	90 +	644'899.79	-118'430.00	801'597.11
Abschreibung Verwaltungsvermögen	33 +	1'235'701.45	1'243'700.00	1'167'190.90
Einlage in Fonds und Spezialfinanzierungen	35 +	516'136.25	443'115.00	1'025'601.88
Entnahmen aus Fonds und Spezialfinanzierungen	45 –	-350'356.55	-259'090.00	-749'605.55
Wertberichtigung Darlehen Verwaltungsvermögen	364 +	0.00	0.00	0.00
Wertberichtigung Beteiligungen Verwaltungsvermögen	365 +	0.00	0.00	0.00
Abschreibungen Investitionsbeiträge	366 +	1'760.00	1'700.00	1'760.00
Einlagen in das Eigenkapital	389 +	287'484.65	150'000.00	260'000.00
Entnahmen aus dem Eigenkapital	489 –	-373'605.00	-286'300.00	-364'929.00
Aufwertung Verwaltungsvermögen	4490 –	0.00	0.00	0.00
Selbstfinanzierung		1'962'020.59	1'174'695.00	2'141'615.34
Investitionsrechnung				
Investitionsausgaben	6900 +	1'407'990.70	2'204'000.00	1'537'423.60
Investitionseinnahmen	5900 –	11'352.35	710'000.00	304'218.80
Nettoinvestitionen		1'396'638.35	1'494'000.00	1'233'204.80
Finanzierungsergebnis		565'382.24	-319'305.00	908'410.54

(+ = Finanzierungsüberschuss / - = Finanzierungsfehlbetrag)

2.3 Gestufte Erfolgsausweise

2.3.1 Gesamter Haushalt

		Rechnung 2023	Budget 2023	Rechnung 2022
Betrieblicher Aufwand				
30	Personalaufwand	2'588'315.15	2'664'330.00	2'385'288.11
31	Sach- und übriger Betriebsaufwand	4'929'013.30	5'662'375.00	5'236'238.51
33	Abschreibungen Verwaltungsvermögen	1'235'701.45	1'243'700.00	1'167'190.90
35	Einlagen Fonds und Spezialfinanzierungen	516'136.25	443'115.00	1'025'601.88
36	Transferaufwand	6'856'630.65	6'703'050.00	6'635'734.45
37	Durchlaufende Beiträge	0.00	20'000.00	18'141.00
	Total Betrieblicher Aufwand	16'125'796.80	16'736'570.00	16'468'194.85
Betrieblicher Ertrag				
40	Fiskalertrag	8'831'879.40	7'792'000.00	8'957'456.05
41	Regalien und Konzessionen	0.00	0.00	0.00
42	Entgelte	2'669'492.54	2'832'200.00	2'674'994.79
43	Verschiedene Erträge	7'823.05	9'500.00	19'107.80
45	Entnahmen Fonds u. Spezialfinanzierungen	350'356.55	259'090.00	749'605.55
46	Transferertrag	4'481'863.75	4'733'740.00	4'255'698.62
47	Durchlaufende Beiträge	0.00	20'000.00	18'141.00
	Total Betrieblicher Ertrag	16'341'415.29	15'646'530.00	16'675'003.81
	Ergebnis aus betrieblicher Tätigkeit	215'618.49	-1'090'040.00	206'808.96
34	Finanzaufwand	105'242.90	58'600.00	61'611.60
44	Finanzertrag	448'403.85	440'235.00	551'470.75
	Ergebnis aus Finanzierung	343'160.95	381'635.00	489'859.15
	Operatives Ergebnis	558'779.44	-708'405.00	696'668.11
38	Ausserordentlicher Aufwand	287'484.65	150'000.00	260'000.00
48	Ausserordentlicher Ertrag	373'605.00	286'300.00	364'929.00
	Ausserordentliches Ergebnis	86'120.35	136'300.00	104'929.00
	Gesamtergebnis Erfolgsrechnung	644'899.79	-572'105.00	801'597.11

(+ = Ertragsüberschuss / - = Aufwandüberschuss)

2.3.2 Allgemeiner Haushalt

	Rechnung 2023	Budget 2023	Rechnung 2022	
Betrieblicher Aufwand				
30	Personalaufwand	2'461'397.95	2'525'690.00	2'256'706.16
31	Sach- und übriger Betriebsaufwand	3'980'843.67	4'565'515.00	4'283'977.66
33	Abschreibungen Verwaltungsvermögen	1'166'461.40	1'173'000.00	1'101'855.90
35	Einlagen Fonds und Spezialfinanzierungen	119'104.25	54'415.00	623'770.88
36	Transferaufwand	6'579'250.35	6'504'220.00	6'466'858.30
37	Durchlaufende Beiträge	0.00	20'000.00	18'141.00
	Total Betrieblicher Aufwand	14'307'057.62	14'842'840.00	14'751'309.90
Betrieblicher Ertrag				
40	Fiskalertrag	8'831'879.40	7'792'000.00	8'957'456.05
41	Regalien und Konzessionen	0.00	0.00	0.00
42	Entgelte	1'147'332.27	1'245'900.00	1'095'434.66
43	Verschiedene Erträge	857.35	500.00	2'138.00
45	Entnahmen Fonds u. Spezialfinanzierungen	60'876.90	89'090.00	587'524.05
46	Transferertrag	4'467'064.55	4'723'740.00	4'193'932.12
47	Durchlaufende Beiträge	0.00	20'000.00	18'141.00
	Total Betrieblicher Ertrag	14'508'010.47	13'871'230.00	14'854'625.88
	Ergebnis aus betrieblicher Tätigkeit	200'952.85	-971'610.00	103'315.98
34	Finanzaufwand	105'242.90	58'600.00	61'611.60
44	Finanzertrag	448'403.85	440'235.00	551'470.75
	Ergebnis aus Finanzierung	343'160.95	381'635.00	489'859.15
	Operatives Ergebnis	544'113.80	-589'975.00	593'175.13
38	Ausserordentlicher Aufwand	287'484.65	150'000.00	260'000.00
48	Ausserordentlicher Ertrag	373'605.00	286'300.00	364'929.00
	Ausserordentliches Ergebnis	86'120.35	136'300.00	104'929.00
	Gesamtergebnis Erfolgsrechnung	630'234.15	-453'675.00	698'104.13

2.3.3 Wasserversorgung

	Rechnung 2023	Budget 2023	Rechnung 2022
Betrieblicher Aufwand			
30	Personalaufwand	32'262.85	25'298.75
31	Sach- und übriger Betriebsaufwand	289'091.70	285'808.80
33	Abschreibungen Verwaltungsvermögen	40'765.35	39'546.50
35	Einlagen Fonds und Spezialfinanzierungen	169'504.00	169'324.00
36	Transferaufwand	7'760.00	7'760.00
37	Durchlaufende Beiträge	0.00	0.00
	Total Betrieblicher Aufwand	539'383.90	527'738.05
Betrieblicher Ertrag			
40	Fiskalertrag	0.00	0.00
41	Regalien und Konzessionen	0.00	0.00
42	Entgelte	528'635.97	547'612.08
43	Verschiedene Erträge	0.00	0.00
45	Entnahmen Fonds u. Spezialfinanzierungen	82'100.90	74'359.75
46	Transferertrag	6'000.00	3'000.00
47	Durchlaufende Beiträge	0.00	0.00
	Total Betrieblicher Ertrag	616'736.87	624'971.83
	Ergebnis aus betrieblicher Tätigkeit	77'352.97	97'233.78
34	Finanzaufwand	0.00	0.00
44	Finanzertrag	0.00	0.00
	Ergebnis aus Finanzierung	0.00	0.00
	Operatives Ergebnis	77'352.97	97'233.78
38	Ausserordentlicher Aufwand	0.00	0.00
48	Ausserordentlicher Ertrag	0.00	0.00
	Ausserordentliches Ergebnis	0.00	0.00
	Gesamtergebnis Erfolgsrechnung	77'352.97	97'233.78

2.3.4 Abwasserentsorgung

	Rechnung 2023	Budget 2023	Rechnung 2022	
Betrieblicher Aufwand				
30	Personalaufwand	69'330.80	69'840.00	75'530.90
31	Sach- und übriger Betriebsaufwand	364'068.50	380'900.00	326'914.05
33	Abschreibungen Verwaltungsvermögen	17'346.70	15'300.00	14'658.85
35	Einlagen Fonds und Spezialfinanzierungen	227'528.00	218'200.00	232'507.00
36	Transferaufwand	254'111.30	169'130.00	144'610.80
37	Durchlaufende Beiträge	0.00	0.00	0.00
	Total Betrieblicher Aufwand	932'385.30	853'370.00	794'221.60
Betrieblicher Ertrag				
40	Fiskalertrag	0.00	0.00	0.00
41	Regalien und Konzessionen	0.00	0.00	0.00
42	Entgelte	683'654.50	675'000.00	690'658.23
43	Verschiedene Erträge	0.00	0.00	0.00
45	Entnahmen Fonds u. Spezialfinanzierungen	207'378.75	85'300.00	87'721.75
46	Transferertrag	8'799.20	10'000.00	58'766.50
47	Durchlaufende Beiträge	0.00	0.00	0.00
	Total Betrieblicher Ertrag	899'832.45	770'300.00	837'146.48
	Ergebnis aus betrieblicher Tätigkeit	-32'552.85	-83'070.00	42'924.88
34	Finanzaufwand	0.00	0.00	0.00
44	Finanzertrag	0.00	0.00	0.00
	Ergebnis aus Finanzierung	0.00	0.00	0.00
	Operatives Ergebnis	-32'552.85	-83'070.00	42'924.88
38	Ausserordentlicher Aufwand	0.00	0.00	0.00
48	Ausserordentlicher Ertrag	0.00	0.00	0.00
	Ausserordentliches Ergebnis	0.00	0.00	0.00
	Gesamtergebnis Erfolgsrechnung	-32'552.85	-83'070.00	42'924.88

2.3.5 Abfall

	Rechnung 2023	Budget 2023	Rechnung 2022	
Betrieblicher Aufwand				
30	Personalaufwand	25'323.55	45'200.00	27'752.30
31	Sach- und übriger Betriebsaufwand	295'009.43	385'900.00	339'538.00
33	Abschreibungen Verwaltungsvermögen	11'128.00	10'700.00	11'129.65
35	Einlagen Fonds und Spezialfinanzierungen	0.00	0.00	0.00
36	Transferaufwand	15'509.00	20'000.00	16'505.35
37	Durchlaufende Beiträge	0.00	0.00	0.00
	Betrieblicher Aufwand	346'969.98	461'800.00	394'925.30
Betrieblicher Ertrag				
40	Fiskalertrag	0.00	0.00	0.00
41	Regalien und Konzessionen	0.00	0.00	0.00
42	Entgelte	309'869.80	370'800.00	341'289.82
43	Verschiedene Erträge	6'965.70	9'000.00	16'969.80
45	Entnahmen Fonds u. Spezialfinanzierungen	0.00	0.00	0.00
46	Transferertrag	0.00	0.00	0.00
47	Durchlaufende Beiträge	0.00	0.00	0.00
	Betrieblicher Ertrag	316'835.50	379'800.00	358'259.62
	Ergebnis aus betrieblicher Tätigkeit	-30'134.48	-82'000.00	-36'665.68
34	Finanzaufwand	0.00	0.00	0.00
44	Finanzertrag	0.00	0.00	0.00
	Ergebnis aus Finanzierung	0.00	0.00	0.00
	Operatives Ergebnis	-30'134.48	-82'000.00	-36'665.68
38	Ausserordentlicher Aufwand	0.00	0.00	0.00
48	Ausserordentlicher Ertrag	0.00	0.00	0.00
	Ausserordentliches Ergebnis	0.00	0.00	0.00
	Gesamtergebnis Erfolgsrechnung	-30'134.48	-82'000.00	-36'665.68

3 BILANZ

		Rechnung 2023	Rechnung 2022	Veränderung
Finanzvermögen				
100	Flüssige Mittel u. kurzfrist. Geldanlagen	4'381'187.79	3'928'840.70	452'347.09
101	Forderungen	5'280'567.04	4'955'047.19	325'519.85
102	Kurzfristige Finanzanlagen	0.00	0.00	0.00
104	Aktive Rechnungsabgrenzungen	1'350.00	1'579.00	-229.00
107	Finanzanlagen	1'192'366.65	1'207'485.65	-15'119.00
108	Sachanlagen FV	8'140'351.85	8'396'178.85	-255'827.00
	Total Finanzvermögen	18'995'823.33	18'489'131.39	506'691.94
Verwaltungsvermögen				
140	Sachanlagen VV	11'628'042.95	11'543'301.05	84'741.90
142	Immaterielle Anlagen	76'195.00	0.00	76'195.00
144	Darlehen	6'000.00	6'000.00	0.00
145	Beteiligungen, Grundkapitalien	15'000.00	15'000.00	0.00
146	Investitionsbeiträge	29'923.00	31'683.00	-1'760.00
	Total Verwaltungsvermögen	11'755'160.95	11'595'984.05	159'176.90
	AKTIVEN	30'750'984.28	30'085'115.44	665'868.84
Fremdkapital				
200	Laufende Verbindlichkeiten	2'674'182.31	2'361'678.80	312'503.51
201	Kurzfristige Finanzverbindlichkeiten	0.00	0.00	0.00
204	Passive Rechnungsabgrenzungen	20'499.00	89'289.30	-68'790.30
205	Kurzfristige Rückstellungen	132'421.00	88'617.00	43'804.00
206	Langfristige Finanzverbindlichkeiten	10'021'500.00	10'360'500.00	-339'000.00
209	Verbindlich.ggü.SF u.Fonds im FK	82'942.43	90'149.94	-7'207.51
	Total Fremdkapital	12'931'544.74	12'990'235.04	-58'690.30
Eigenkapital				
290	Verpfl.(+),Vorschüsse(-)ggü.Spezialfin.	3'684'729.77	3'611'836.78	72'892.99
293	Vorfinanzierungen	5'367'268.58	5'112'142.23	255'126.35
294	Reserve	761'035.15	725'350.50	35'684.65
296	Neubewertungsreserve Finanzvermögen	888'768.00	1'158'147.00	-269'379.00
299	Bilanzüberschuss /-fehlbetrag	7'117'638.04	6'487'403.89	630'234.15
	Total Eigenkapital	17'819'439.54	17'094'880.40	724'559.14
	PASSIVEN	30'750'984.28	30'085'115.44	665'868.84

4 FUNKTIONEN

4.1 Erfolgsrechnung

	Rechnung 2023		Budget 2023		Rechnung 2022	
	Aufwand	Ertrag	Aufwand	Ertrag	Aufwand	Ertrag
ERFOLGSRECHNUNG	17'341'468.92	17'341'468.92	17'066'610.00	16'612'935.00	17'706'126.24	17'706'126.24
Aufwandüberschuss				453'675.00		
0 Allgemeine Verwaltung	1'649'072.99	186'042.10	1'658'000.00	137'380.00	1'719'622.68	121'853.63
Nettoaufwand		1'463'030.89		1'520'620.00		1'597'769.05
1 Öffentliche Ordnung und Sicherheit, Verteidigung	473'407.55	385'917.35	460'145.00	362'845.00	439'690.35	346'802.35
Nettoaufwand		87'490.20		97'300.00		92'888.00
2 Bildung	3'035'002.55	83'246.02	2'819'000.00	68'640.00	2'911'535.60	66'823.05
Nettoaufwand		2'951'756.53		2'750'360.00		2'844'712.55
3 Kultur, Sport und Freizeit, Kirche	447'132.60	13'660.00	439'880.00	15'150.00	401'794.90	11'810.00
Nettoaufwand		433'472.60		424'730.00		389'984.90
4 Gesundheit	17'208.95		28'990.00		20'989.55	0.00
Nettoaufwand		17'208.95		28'990.00		20'989.55
5 Soziale Sicherheit	2'995'818.25	107'598.18	3'180'140.00	112'000.00	3'055'608.40	99'575.30
Nettoaufwand		2'888'220.07		3'068'140.00		2'956'033.10
6 Verkehr und Nachrichtenübermittlung	1'559'373.49	239'061.69	1'769'865.00	221'450.00	1'592'363.39	205'767.85
Nettoaufwand		1'320'311.80		1'548'415.00		1'386'595.54
7 Umweltschutz und Raumordnung	2'136'810.80	1'934'583.10	2'194'760.00	1'995'190.00	2'177'313.46	1'910'099.86
Nettoaufwand		202'227.70		199'570.00		267'213.60
8 Volkswirtschaft	2'100'146.69	2'161'790.08	2'406'440.00	2'466'190.00	2'409'387.94	2'467'823.45
Nettoaufwand						
Nettoertrag	61'643.39		59'750.00		58'435.51	
9 Finanzen und Steuern	2'927'495.05	12'229'570.40	2'109'390.00	11'234'090.00	2'977'819.97	12'475'570.75
Nettoertrag	9'302'075.35		9'124'700.00		9'497'750.78	

4.1.1 Kommentar

0	Allgemeine Verwaltung	Rechnung 2023		Budget 2023		Rechnung 2022	
		Aufwand	Ertrag	Aufwand	Ertrag	Aufwand	Ertrag
		1'649'072.99	186'042.10	1'658'000.00	137'380.00	1'719'622.68	121'853.63
	Nettoaufwand		1'463'030.89		1'520'620.00		1'597'769.05

Der Nettoaufwand der **Allgemeinen Verwaltung** beträgt CHF 57'589.11 weniger als budgetiert.

- Die Lohn- sowie Sozialversicherungskosten sind aufgrund von personellen Veränderungen auf der Gemeindeverwaltung etwas tiefer ausgefallen als budgetiert.
- Die Aus- und Weiterbildungskosten liegen CHF 16'211.50 über dem Budget.
- Für Drucksachen und Publikationen entstand ein geringer Mehraufwand von knapp CHF 3'000.00. Hauptgrund sind die verschiedenen Stelleninsetrate.
- Im Herbst 2023 fand das Outsourcing der EDV zur Firma Talus Informatik statt. Die Hardware wurde in diesem Zusammenhang erneuert und in der Investitionsrechnung verbucht. Folge dessen wurden lediglich CHF 405.70 in der Erfolgsrechnung verbucht.
- Für die Anschaffung von Software wurden im Jahr 2023 keine Kosten ausgegeben.
- Honorare externe Berater, Gutachter, Fachexperten etc. ist um CHF 290.95 über dem Budget.

1	Öffentliche Ordnung und Sicherheit, Verteidigung	Rechnung 2023		Budget 2023		Rechnung 2022	
		Aufwand	Ertrag	Aufwand	Ertrag	Aufwand	Ertrag
		473'407.55	385'917.35	460'145.00	362'845.00	439'690.35	346'802.35
	Nettoaufwand		87'490.20		97'300.00		92'888.00

Der Nettoaufwand der **Öffentlichen Ordnung und Sicherheit, Verteidigung** beträgt CHF 9'809.80 weniger als budgetiert.

- Die Feuerwehrrechnung schliesst besser ab als budgetiert. Es wurden gegenüber dem Budget knapp CHF 20'000.00 mehr Feuerwehersatzabgaben eingenommen. Es werden CHF 48'520.00 in die Spezialfinanzierung Feuerwehr eingelegt.
- Im Bereich Zivilschutz ist die Nettobelastung CHF 6'000.00 tiefer als budgetiert.
- Für Honorare externe Berater wurden CHF 9'474.10 mehr ausgegeben als budgetiert.

2	Bildung	Rechnung 2023		Budget 2023		Rechnung 2022	
		Aufwand	Ertrag	Aufwand	Ertrag	Aufwand	Ertrag
		3'035'002.55	83'246.02	2'819'000.00	68'640.00	2'911'535.60	66'823.05
	Nettoaufwand		2'951'756.53		2'750'360.00		2'844'712.55

Der Nettoaufwand im Bereich **Bildung** beträgt CHF 201'396.53 mehr als budgetiert.

- Die Beiträge an die Quarta sind mit rund CHF 45'000.00 um CHF 11'000.00 tiefer ausgefallen als im Budget eingestellt.
- Der Nettoaufwand für sämtliche Schulliegenschaften ist CHF 22'000.00 tiefer als budgetiert.
- Die gemäss Kanton budgetierte Lehrerbesoldung fällt um CHF 208'014.75 höher aus.
- Bei der Funktion Musikschule reduzieren sich die Kosten gegenüber dem Budget um knapp CHF 3'000.00.
- Der Nettoaufwand für die Schülertransporte ist um CHF 36'000.00 tiefer als budgetiert.
- Die Kosten für den Schulsozialdienst sind CHF 18'000.00 höher als budgetiert. Die Gemeindeversammlung hat einen jährlichen Budgetkredit von CHF 50'000.00 genehmigt.

3	Kultur, Sport und Freizeit, Kirche	Rechnung 2023		Budget 2023		Rechnung 2022	
		Aufwand	Ertrag	Aufwand	Ertrag	Aufwand	Ertrag
		447'132.60	13'660.00	439'880.00	15'150.00	401'794.90	11'810.00
	Nettoaufwand		433'472.60		424'730.00		389'984.90

Der Nettoaufwand im Bereich **Kultur, Sport und Freizeit, Kirche** beträgt CHF 8'742.60 mehr als budgetiert.

- Mittels Nachkredit wurde ein neues Fahrzeug im Wert von CHF 25'000.00 für den Aussendienst angeschafft.
- Der Betriebsbeitrag an das Kirchgemeindehaus kostet CHF 154'664.95 und war mit CHF 150'000.00 budgetiert.

4	Gesundheit	Rechnung 2023		Budget 2023		Rechnung 2022	
		Aufwand	Ertrag	Aufwand	Ertrag	Aufwand	Ertrag
		17'208.95	0.00	28'990.00	0.00	20'989.55	0.00
	Nettoaufwand		17'208.95		28'990.00		20'989.55

Der Nettoaufwand im Bereich **Gesundheit** beträgt CHF 11'781.05 weniger als budgetiert.

- Der Schulgesundheitsdienst kostete rund CHF 7'180.00 und die Schulzahnpflege CHF 3'000.00 weniger als budgetiert.

5	Soziale Sicherheit	Rechnung 2023		Budget 2023		Rechnung 2022	
		Aufwand	Ertrag	Aufwand	Ertrag	Aufwand	Ertrag
		2'995'818.25	107'598.18	3'180'140.00	112'000.00	3'055'608.40	99'575.30
	Nettoaufwand		2'888'220.07		3'068'140.00		2'956'033.10

Der Nettoaufwand im Bereich **Soziale Sicherheit** beträgt CHF 179'919.93 weniger als budgetiert.

- Die Kosten für die Ergänzungsleistungen liegen CHF 41'000.00 unter dem Budget.
- Bei der Funktion Kinderkrippe und Kinderhorte entstehen Mehrkosten von CHF 7'427.45.
- Die Kosten für den Lastenausgleich Sozialhilfe waren zu hoch budgetiert. Es entsteht ein Minderaufwand von CHF 142'000.00.

6	Verkehr und Nachrichtenübermittlung	Rechnung 2023		Budget 2023		Rechnung 2022	
		Aufwand	Ertrag	Aufwand	Ertrag	Aufwand	Ertrag
		1'559'373.49	239'061.69	1'769'865.00	221'450.00	1'592'363.39	205'767.85
	Nettoaufwand		1'320'311.80		1'548'415.00		1'386'595.54

Der Nettoaufwand im Bereich **Verkehr und Nachrichtenübermittlung** beträgt CHF 228'103.20 weniger als budgetiert.

- Fast sämtliche Aufwandkonten schliessen besser ab als budgetiert.
- Der Unterhalt Strassenbeleuchtung liegt CHF 2'913.20 über dem Budget.
- Für den Winterdienst fallen Kosten von CHF 406'131.75 an. Dies entspricht einem Mehraufwand gegenüber dem Budget von CHF 27'565.05.
- Der Unterhalt Strassen Sicherheitsmassnahmen ist CHF 17'827.00 tiefer als budgetiert.
- In der Funktion Parkplätze konnte ein Ertragsüberschuss von CHF 43'490.05 erwirtschaftet werden.
- Der Gemeindebeitrag an den öffentlichen Verkehr schliesst mit CHF 335'140.00 um CHF 4'860.00 besser ab als budgetiert.

7	Umweltschutz und Raumordnung	Rechnung 2023		Budget 2023		Rechnung 2022	
		Aufwand	Ertrag	Aufwand	Ertrag	Aufwand	Ertrag
		2'136'810.80	1'934'583.10	2'194'760.00	1'995'190.00	2'177'313.46	1'910'099.86
	Nettoaufwand		202'227.70		199'570.00		267'213.60

Der Nettoaufwand im Bereich **Umweltschutz und Raumordnung** beträgt CHF 2'657.70 mehr als budgetiert.

- Im Bereich Naturgefahren liegt der Nettoaufwand rund CHF 5'000 unter dem Budget. Für Honorare externe Berater, übriger Betriebsaufwand wird weniger Geld benötigt. Bei den Kantonsbeiträgen konnten im Jahr 2023 keine Erträge generiert werden.
- Bei den öffentlichen Toilettenanlagen entstehen Minderkosten von knapp CHF 5'000.00 und bei den Hundetoiletten von CHF 4'000.00.
- Die Funktion Raumordnung generiert Mehraufwand von CHF 14'318.10 was auf höhere Honorare externer Berater zurückzuführen ist.

8	Volkswirtschaft	Rechnung 2023		Budget 2023		Rechnung 2022	
		Aufwand	Ertrag	Aufwand	Ertrag	Aufwand	Ertrag
		2'100'146.69	2'161'790.08	2'406'440.00	2'466'190.00	2'409'387.94	2'467'823.45
	Nettoaufwand						
	Nettoertrag	61'643.39		59'750.00		58'435.51	

Der Nettoertrag im Bereich **Volkswirtschaft** beträgt CHF 1'893.39 mehr als budgetiert.

- Beim Forstbetrieb Gemeinde resultiert ein Aufwandüberschuss von CHF 34'087.50. Der Gemeindebeitrag an die Forstrukturen Frutigland beträgt CHF 30'000.00 pro Jahr. Mit CHF 7'889.70 konnten nur geringe Einnahmen verbucht werden.
- Im Bereich Tourismus konnten die Aufwände und Erträge gemäss Budget generiert werden
- Die Einnahmen aus Konzessionsgebühren der BKW AG betragen CHF 173'514.85. Im Jahr 2022 wurden Erträge von CHF 177'476.05 verbucht.

9 Finanzen und Steuern	Rechnung 2023		Budget 2023		Rechnung 2022	
	Aufwand	Ertrag	Aufwand	Ertrag	Aufwand	Ertrag
	2'927'495.05	12'229'570.40	2'109'390.00	11'234'090.00	2'977'819.97	12'475'570.75
Nettoertrag	9'302'075.35		9'124'700.00		9'497'750.78	

Die Kurtaxen schliessen mit einem Ertragsüberschuss von CHF 23'836.80 ab, welches aus der Spezialfinanzierung entnommen wird.

Die Zinsen auf kurzfristigen, mittel- und langfristigen Schulden sind angestiegen. Aufgrund der ansteigenden Zinsen muss hier in Zukunft mit höheren Ausgaben gerechnet werden.

In der Funktion Liegenschaften Finanzvermögen Bäuerten resultiert ein Ertragsüberschuss von CHF 204'000.00, welcher vollumfänglich dem Steuerhaushalt gutgeschrieben und nicht mehr in die Spezialfinanzierungen eingelegt werden muss.

Die Neubewertungsreserve wird ab 2021 innerhalb von fünf Jahren zu Gunsten des Bilanzüberschusses aufgelöst. Die Auflösung verbessert die Jahresrechnung um CHF 204'101.00.

4.2 Investitionsrechnung

		Rechnung 2023		Budget 2023		Rechnung 2022	
		Ausgaben	Einnahmen	Ausgaben	Einnahmen	Ausgaben	Einnahmen
	INVESTITIONSRECHNUNG	1'419'343.05	1'419'343.05	2'914'000.00	2'914'000.00	1'841'642.40	1'841'642.40
0	Allgemeine Verwaltung Nettoausgaben	95'243.85	95'243.85	100'000.00	100'000.00		
1	Öffentliche Ordnung und Sicherheit, Verteidigung Nettoausgaben	57'495.85	57'495.85	80'000.00	80'000.00		
2	Bildung Nettoausgaben	374'506.60	374'506.60	50'000.00	50'000.00	1'102'049.05	303'000.00 799'049.05
3	Kultur, Sport und Freizeit, Kirche Nettoausgaben	63'121.00	63'121.00	100'000.00	100'000.00		
6	Verkehr und Nachrichtenübermittlung Nettoausgaben	500'723.30	500'723.30	300'000.00	300'000.00	255'577.20	1'218.80 254'358.40
7	Umweltschutz und Raumordnung Nettoausgaben	316'900.10	11'352.35 305'547.75	1'574'000.00	710'000.00 864'000.00	179'797.35	179'797.35
9	Finanzen und Steuern Nettoeinnahmen	11'352.35 1'396'638.35	1'407'990.70	710'000.00 1'494'000.00	2'204'000.00	304'218.80 1'233'204.80	1'537'423.60

Die Nettoinvestitionen verteilen sich wie folgt:

Allgemeiner Haushalt				Rechnung 2023	Budget 2023	Rechnung 2022
220	Allgemeine Dienste	CHF		95'243.85	100'000.00	0.00
1500	Feuerwehr	CHF		57'495.85	80'000.00	
2170	Schulliegenschaften	CHF		374'506.60	50'000.00	802'049.05
2180	Tagesbetreuung	CHF		0.00	0.00	-3'000.00
3410	Sport	CHF		62'790.30	0.00	0.00
3420	Freizeit	CHF		330.70	100'000.00	0.00
6150	Gemeindestrasse	CHF		500'723.30	300'000.00	254'358.40
7450	Naturgefahren	CHF		111'055.45	140'000.00	23'579.35
Nettoinvestitionen Allgemeiner Haushalt		CHF		1'202'146.05	770'000.00	1'076'986.80
Spezialfinanzierungen				Rechnung 2023	Budget 2023	Rechnung 2022
7101	Wasserversorgung (Gemeindebetrieb)	CHF		96'859.35	504'000.00	88'894.50
7201	Abwasserentsorgung (Gemeindebetrieb)	CHF		97'632.95	220'000.00	35'025.85
7301	Abfall (Gemeindebetrieb)	CHF		0.00	0.00	32'297.65
Nettoinvestitionen Spezialfinanzierungen		CHF		194'492.30	724'000.00	156'218.00
Gesamthaushalt				Rechnung 2023	Budget 2023	Rechnung 2022
	Allgemeiner Haushalt	CHF		1'202'146.05	770'000.00	1'076'986.80
	Spezialfinanzierungen	CHF		194'492.30	724'000.00	156'218.00
Nettoinvestitionen Gesamthaushalt		CHF		1'396'638.35	1'494'000.00	1'233'204.80
Abweichung zum Budget		CHF		-97'361.65		

Einige Projekte konnten wegen Verzögerungen nicht wie geplant umgesetzt werden.

Die konkreten Projekte sind im Anhang, Investitionsrechnung nach Funktionen, ersichtlich.

5 SACHGRUPPEN

5.1 Erfolgsrechnung

		Rechnung 2023		Budget 2023		Rechnung 2022	
		Aufwand	Ertrag	Aufwand	Ertrag	Aufwand	Ertrag
	Erfolgsrechnung	17'341'468.92	17'341'468.92	17'066'610.00	16'612'935.00	17'706'126.24	17'706'126.24
	Aufwandüberschuss				453'675.00		
3	Aufwand	16'633'881.80		17'019'970.00		16'867'863.45	
30	Personalaufwand	2'588'315.15		2'664'330.00		2'385'288.11	
31	Sach- und übriger Betriebsaufwand	4'929'013.30		5'662'375.00		5'236'238.51	
33	Abschreibungen Verwaltungsvermögen	1'235'701.45		1'243'700.00		1'167'190.90	
34	Finanzaufwand	105'242.90		58'600.00		61'611.60	
35	Einlagen in Fonds und Spezialfinanzierungen	516'136.25		443'115.00		1'025'601.88	
36	Transferaufwand	6'856'630.65		6'703'050.00		6'635'734.45	
37	Durchlaufende Beiträge			20'000.00		18'141.00	
38	Ausserordentlicher Aufwand	287'484.65		150'000.00		260'000.00	
39	Interne Verrechnungen	115'357.45		74'800.00		78'057.00	
4	Ertrag		17'278'781.59		16'447'865.00		17'669'460.56
40	Fiskalertrag		8'831'879.40		7'792'000.00		8'957'456.05
42	Entgelte		2'669'492.54		2'832'200.00		2'674'994.79
43	Verschiedene Erträge		7'823.05		9'500.00		19'107.80
44	Finanzertrag		448'403.85		440'235.00		551'470.75
45	Entnahmen Fonds u. Spezialfinanzierungen		350'356.55		259'090.00		749'605.55
46	Transferertrag		4'481'863.75		4'733'740.00		4'255'698.62
47	Durchlaufende Beiträge				20'000.00		18'141.00
48	Ausserordentlicher Ertrag		373'605.00		286'300.00		364'929.00
49	Interne Verrechnungen		115'357.45		74'800.00		78'057.00
9	Abschlusskonten	707'587.12	62'687.33	46'640.00	165'070.00	838'262.79	36'665.68
90	Abschluss Erfolgsrechnung	707'587.12	62'687.33	46'640.00	165'070.00	838'262.79	36'665.68

5.2 Investitionsrechnung

		Rechnung 2023		Budget 2023	Rechnung 2022		
		Ausgaben	Einnahmen	Aufwand Einnahmen	Ausgaben	Einnahmen	
	Investitionsrechnung	1'419'343.05	1'419'343.05	2'914'000.00	2'914'000.00	1'841'642.40	1'841'642.40
5	Investitionsausgaben	1'419'343.05		2'914'000.00		1'841'642.40	
50	Sachanlagen	1'254'264.75		1'964'000.00		1'521'122.70	
52	Immaterielle Anlagen	95'243.85		100'000.00			
56	Eigene Investitionsbeiträge	58'482.10		140'000.00		16'300.90	
59	Übertrag an Bilanz	11'352.35		710'000.00		304'218.80	
6	Investitionseinnahmen		1'419'343.05		2'914'000.00		1'841'642.40
63	Investitionsbeiträge f.eigene Rechnung		11'352.35		710'000.00		301'218.80
64	Rückzahlung von Darlehen						3'000.00
69	Übertrag an Bilanz		1'407'990.70		2'204'000.00		1'537'423.60
	Nettoinvestitionen	1'396'638.35		1'494'000.00		1'233'204.80	

6 GELDFLUSSRECHNUNG

Bezeichnung	2023	2022
Geldfluss aus betrieblicher Tätigkeit		
Ertragsüberschuss / (-) Aufwandüberschuss	644'899.79	801'597.11
Abschreibungen Verwaltungsvermögen	1'235'701.45	1'167'190.90
Abschreibungen Investitionsbeiträge	1'760.00	1'760.00
Einlagen in das Eigenkapital	287'484.65	260'000.00
(-) Entnahmen aus dem Eigenkapital	-373'605.00	-364'929.00
Verluste aus Verkauf Finanzanlagen FV und Übertragung Finanzanlagen FV ins VV / (-) Gewinne aus Verkauf Finanzanlagen FV	0.00	0.00
Verluste aus Verkauf Sachanlagen FV und Übertragung Sachanlagen FV ins VV / (-) Gewinne aus Verkauf Sachanlagen FV	0.00	5'948.00
Wertberichtigungen Anlagen FV / (-) Wertberichtigungen Anlagen FV	20'699.00	-93'676.00
Wertberichtigungen Darlehen/Beteiligungen VV	0.00	0.00
(-) Aufwertung VV	0.00	0.00
(-) Zunahme/Abnahme Forderungen	-315'985.95	-297'937.52
Abnahme/(-) Zunahme Vorräte	0.00	0.00
Abnahme/(-) Zunahme aktive Rechnungsabgrenzungen	229.00	1'869.25
Zunahme/(-) Abnahme Laufende Verbindlichkeiten	312'503.51	-328'561.70
Zunahme/(-) Abnahme kurzfr. Rückstellungen	43'804.00	6'395.00
(-) Abnahme/Zunahme passive Rechnungsabgrenzungen	-68'790.30	12'368.05
(-) Abnahme/Zunahme langfr. Rückstellungen	0.00	0.00
Zunahme/(-) Abnahme Spezialfinanzierungen im EK und Vorfinanzierungen	165'779.70	275'996.33
Geldfluss aus betrieblicher Tätigkeit	1'954'479.85	1'448'020.42

Geldfluss aus Investitionstätigkeit		
Zahlungen für Nettoinv. Sachanlagen + Immat. Anlagen+ Investitionsbeiträge VV	-1'140'391.35	-1'227'204.80
(-) Auszahlungen für Darlehen/Beteiligungen VV	0.00	-6'000.00
Einzahlung für Darlehen/Beteiligungen VV	0.00	0.00
(-) Kauf Sachanlagen FV	0.00	0.00
Verkauf Sachanlagen FV	0.00	61'000.00
(-) Investitionen Sachanlagen FV	0.00	0.00
(-) Kauf kurzfristige Finanzanlagen FV	0.00	0.00
Verkauf kurzfristige Finanzanlagen FV	0.00	0.00
(-) Kauf langfristige Finanzanlagen FV	-6'000.00	-66'877.65
Verkauf langfristige Finanzanlagen FV	0.00	0.00
Geldfluss aus Investitionstätigkeit	-1'146'391.35	-1'239'082.45
Geldfluss aus Finanzierungstätigkeit		
(-) Abnahme/ Zunahme Kontokorrente mit Dritten	-9'533.90	-13'697.55
Aufnahme kurzfristige Finanzverbindlichkeiten	3'300'000.00	3'400'000.00
(-) Rückzahlung kurzfristige Finanzverbindlichkeiten	-3'300'000.00	-3'400'000.00
Aufnahme langfristige Finanzverbindlichkeiten	0.00	0.00
(-) Rückzahlung langfristige Finanzverbindlichkeiten	-339'000.00	-589'000.00
(-) Abnahme/Zunahme Stiftungen, Legate, Zuwendungen im FK sowie Fonds im FK	-7'207.51	4'466.50
Geldfluss aus Finanzierungstätigkeit	-355'741.41	-598'231.05
Total Geldfluss	452'347.09	-389'293.08
Bestand Flüssige Mittel und kurzfristige Geldanlagen 1.1.	3'928'840.70	4'318'133.78
Bestand Flüssige Mittel und kurzfristige Geldanlagen 31.12.	4'381'187.79	3'928'840.70
<i>Kontrollrechnung: Differenz</i>	<i>0.00</i>	<i>0.00</i>

7 FINANZKENNZAHLEN

7.1 Gesamthaushalt

Kennzahl	Rechnung 2023 Wert	Ø 5 Jahre Wert	Kommentar/Interpretation
Nettoverschuldungsquotient	-60.54%	-47.19%	Nettoschulden in % des Fiskalertrags (inkl. Finanzausgleich) Gibt an, welcher Anteil der Fiskalerträge, bzw. wieviele Jahrestanchen erforderlich sind, um die Nettoschulden abzutragen. Richtwert: < 100 % gut.
Selbstfinanzierungsgrad	140.48%	144.25%	Selbstfinanzierung in % der Nettoinvestitionen Der Selbstfinanzierungsgrad gibt Auskunft auf die Frage, wie weit die Investitionen aus selbst erarbeiteten Mitteln bezahlt werden können. Richtwert: >100 % sehr gut / 0 % - 60 % ungenügend
Zinsbelastungsanteil	0.21%	0.11%	Nettozinsen in % des Laufenden Ertrages Der Zinsbelastungsanteil sagt aus, wie stark der Ertrag der Erfolgsrechnung durch den Zinsendienst belastet ist. Je tiefer der Wert, desto grösser der Handlungsspielraum. Richtwert: 0 - 4 % gut
Bruttoverschuldungsanteil	74.42%	77.51%	Bruttoschuld in % des Ertrages der Erfolgsrechnung Die Bruttoverschuldung informiert über das Mass der Verschuldung der Gemeinde. Richtwert: < 50 % sehr gut / < 100 % gut / < 150 % mittlere
Investitionsanteil	8.88%	10.54%	Bruttoinvestitionen in % der Gesamtausgaben Der Investitionsanteil informiert über das Mass der Investitionstätigkeit einer Gemeinde. Aussage: 10 - 20 % mittlere Investitionstätigkeit
Kapitaldienstanteil	7.46%	7.65%	Kapitaldienst in % des Ertrages der Erfolgsrechnung Der Kapitaldienstanteil informiert darüber, wie stark der laufende Ertrag durch die Zinsen und die ordentlichen Abschreibungen (Kapitaldienst) belastet ist. Ein steigender Anteil weist auf einen enger werdenden finanziellen Spielraum hin. Richtwert: 4 - 12 % mittlere Belastung
Nettoschuld in Franken pro Einwohner	CHF -1'635	CHF -1'243	Die Nettoschuld pro Einwohner wird als Gradmesser für die Verschuldung verwendet. Ein negativer Wert entspricht einem Nettovermögen pro Einwohner.

Kennzahl	Rechnung 2023 Wert	Ø 5 Jahre Wert	Kommentar/Interpretation
Selbstfinanzierungsanteil	11.50%	10.73%	Selbstfinanzierung in % des Ertrages der Erfolgsrechnung Der Selbstfinanzierungsanteil gibt Auskunft über die finanzielle Leistungsfähigkeit unserer Gemeinde. Je höher der Wert, desto grösser ist der Spielraum für den Schuldenabbau oder die Finanzierung von Investitionen und deren Folgekosten. Richtwert: 14 - 18 % gut
Nettozinsbelastungsanteil	-3.57%	-3.60%	Finanzaufwand netto in % des Steuerertrages Richtwert < 0 sehr tiefe Belastung.
Massgebliches Eigenkapital pro Einwohner	CHF 3'265	CHF 3'427	Vergleichsgrösse

7.2 Allgemeiner Haushalt

Kennzahl	Rechnung 2023 Wert	Ø 5 Jahre Wert	Kommentar/Interpretation
Selbstfinanzierungsgrad	146.22%	125.80%	Selbstfinanzierung in % der Nettoinvestitionen Der Selbstfinanzierungsgrad gibt Auskunft auf die Frage, wie weit die Investitionen aus selbst erarbeiteten Mitteln bezahlt werden können. Richtwert: >100 % sehr gut / 0 % - 60 % ungenügend
Bilanzüberschussquotient	71.05%	62.44%	Bilanzüberschuss in % des Fiskalertrages (inkl. Finanzausgleich) Nach Gemeindegrösse abgestufte Mindestausstattung des Eigenkapitals (Bilanzüberschuss) zur Abdeckung von Aufwandüberschüssen, zum Schutz vor einem Bilanzfehlbetrag sowie zur Verstärkung der Risikofähigkeit. Richtwert: >30 % Gemeinden von 2'000 bis 10'000 Einwohnern.

7.3 Spezialfinanzierung Wasserversorgung

Kennzahl	Rechnung 2023 Wert	Ø 5 Jahre Wert	Kommentar/Interpretation
Selbstfinanzierungsgrad	243.43%	135.81%	Selbstfinanzierung in % der Nettoinvestitionen Der Selbstfinanzierungsgrad gibt Auskunft auf die Frage, wie weit die Investitionen aus selbst erarbeiteten Mitteln bezahlt werden können. Richtwert: >100 % sehr gut / 0 % - 60 % ungenügend
Kostendeckungsgrad	114.34%	115.77%	Aufwand in % des Ertrages Der Kostendeckungsgrad gibt Antwort auf die Frage, wie weit der Aufwand aus selbst erarbeiteten Erträgen gedeckt ist. > 100 % = Ertragsüberschuss
Werterhaltungsquote	0.96%	0.29%	Bestand Werterhalt in % des Wiederbeschaffungswertes

7.4 Spezialfinanzierung Abwasserentsorgung

Kennzahl	Rechnung 2023 Wert	Ø 5 Jahre Wert	Kommentar/Interpretation
Selbstfinanzierungsgrad	-24.13%	127.63%	Selbstfinanzierung in % der Nettoinvestitionen Der Selbstfinanzierungsgrad gibt Auskunft auf die Frage, wie weit die Investitionen aus selbst erarbeiteten Mitteln bezahlt werden können. Richtwert: >100 % sehr gut / 0 % - 60 % ungenügend
Kostendeckungsgrad	96.38%	100.89%	Aufwand in % des Ertrages Der Kostendeckungsgrad gibt Antwort auf die Frage, wie weit der Aufwand aus selbst erarbeiteten Erträgen gedeckt ist. > 100 % = Ertragsüberschuss
Werterhaltungsquote	8.15%	7.59%	Bestand Werterhalt in % des Wiederbeschaffungswertes

7.5 Spezialfinanzierung Abfall

Kennzahl	Rechnung 2023 Wert	Ø 5 Jahre Wert	Kommentar/Interpretation
Selbstfinanzierungsgrad	-58.85%	-55.60%	<p>Selbstfinanzierung in % der Nettoinvestitionen Der Selbstfinanzierungsgrad gibt Auskunft auf die Frage, wie weit die Investitionen aus selbst erarbeiteten Mitteln bezahlt werden können. Richtwert: >100 % sehr gut / 0 % - 60 % ungenügend</p>
Kostendeckungsgrad	90.49%	91.06%	<p>Aufwand in % des Ertrages Der Kostendeckungsgrad gibt Antwort auf die Frage, wie weit der Aufwand aus selbst erarbeiteten Erträgen gedeckt ist. > 100 % = Ertragsüberschuss</p>

8 ANTRAG DER EXEKUTIVE

GENEHMIGUNG:

Gemäss Art. 71 GV (BSiG 170.111) verabschiedet der Gemeinderat die Jahresrechnung 2023 der Einwohnergemeinde Reichenbach:

ERFOLGSRECHNUNG		Aufwand		Ertrag		Ergebnis
Gesamthaushalt	CHF	16'518'524.35	CHF	17'163'424.14	CHF	644'899.79
davon Allgemeiner Haushalt	CHF	14'699'785.17	CHF	15'330'019.32	CHF	630'234.15
davon Spezialfinanzierung Wasser	CHF	539'383.90	CHF	616'736.87	CHF	77'352.97
davon Spezialfinanzierung Abwasser	CHF	932'385.30	CHF	899'832.45	CHF	-32'552.85
davon Spezialfinanzierung Abfall	CHF	346'969.98	CHF	316'835.50	CHF	-30'134.48
INVESTITONSRECHNUNG		Ausgaben		Einnahmen		Nettoinvestitionen
Gesamthaushalt	CHF	1'407'990.70	CHF	11'352.35	CHF	1'396'638.35
NACHKREDITE						
Zu genehmigen gemäss Ziffer 1.13	CHF	0.00				

ANTRAG:

Der Gemeindeversammlung wird beantragt, die Jahresrechnung 2023 und die Nachkredite zu genehmigen.

Einwohnergemeinde Reichenbach

Reichenbach, 11. April 2024

Hansueli Mürner
Gemeinderatspräsident

Michelle Wittwer
Gemeindeschreiberin

Toni Imsand
Gemeinderat
Ressort Finanzen

Nadja Scheurer
Finanzverwalterin

Frutigen, 25. April 2024

An die Gemeindeversammlung der Einwohnergemeinde Reichenbach, 3713 Reichenbach i. K.



Bestätigungsbericht des Rechnungsprüfungsorgans zur Jahresrechnung 2023

Als Rechnungsprüfungsorgan haben wir die Jahresrechnung der Einwohnergemeinde Reichenbach, bestehend aus Berichterstattung, Bilanz, Erfolgsrechnung, Investitionsrechnung, Geldflussrechnung und Anhang für das am 31. Dezember 2023 abgeschlossene Rechnungsjahr geprüft.

Verantwortung des Gemeinderates

Der Gemeinderat ist für die Aufstellung der Jahresrechnung in Übereinstimmung mit den kantonalen und kommunalen gesetzlichen Vorschriften verantwortlich. Diese Verantwortung beinhaltet die Ausgestaltung, Implementierung und Aufrechterhaltung eines internen Kontrollsystems mit Bezug auf die Aufstellung der Jahresrechnung, die frei von wesentlichen falschen Angaben als Folge von Verstössen oder Irrtümern ist. Darüber hinaus ist der Gemeinderat für die Anwendung sachgemässer Rechnungslegungsmethoden sowie die Vornahme angemessener Schätzungen verantwortlich.

Verantwortung des Rechnungsprüfungsorgans

Unsere Verantwortung ist es, aufgrund unserer Prüfung ein Prüfungsurteil über die Jahresrechnung abzugeben. Wir haben unsere Prüfung in Übereinstimmung mit den gesetzlichen Vorschriften und der Arbeitshilfe für Rechnungsprüfungsorgane (AH RPO, Ausgabe 2016) vorgenommen. Die Prüfung haben wir so zu planen und durchzuführen, dass wir hinreichende Sicherheit gewinnen, ob die Jahresrechnung frei von wesentlichen falschen Angaben ist.

Eine Prüfung beinhaltet die Durchführung von Prüfungshandlungen zur Erlangung von Prüfungsnachweisen für die in der Jahresrechnung enthaltenen Wertansätze und sonstigen Angaben. Die Auswahl der Prüfungshandlungen liegt im pflichtgemässen Ermessen des Prüfers. Dies schliesst eine Beurteilung der Risiken wesentlicher falscher Angaben in der Jahresrechnung als Folge von Verstössen oder Irrtümern ein. Bei der Beurteilung dieser Risiken berücksichtigt der Prüfer das interne Kontrollsystem, soweit es für die Aufstellung der Jahresrechnung von Bedeutung ist, um die den Umständen entsprechenden Prüfungshandlungen festzulegen, nicht aber um ein Prüfungsurteil über die Wirksamkeit des internen Kontrollsystems abzugeben. Die Prüfung umfasst zudem die Beurteilung der Angemessenheit der angewandten Rechnungslegungsmethoden, der Plausibilität der vorgenommenen Schätzungen sowie eine Würdigung der Gesamtdarstellung der Jahresrechnung. Wir sind der Auffassung, dass die von uns erlangten Prüfungsnachweise eine ausreichende und angemessene Grundlage für unser Prüfungsurteil bilden.

Prüfungsurteil

Nach unserer Beurteilung entspricht die Jahresrechnung für das am 31. Dezember 2023 abgeschlossene Rechnungsjahr den kantonalen und kommunalen gesetzlichen Vorschriften.

Berichterstattung aufgrund weiterer gesetzlicher Vorschriften

Wir bestätigen, dass wir die Anforderungen an die Befähigung gemäss Art. 123 GV und die besonderen Voraussetzungen gemäss Art. 124 GV erfüllen und keine mit unserer Unabhängigkeit nicht vereinbare Sachverhalte vorliegen.

Wir beantragen, die Jahresrechnung per 31. Dezember 2023 mit Aktiven und Passiven von CHF 30'750'984.28 und einem Ertragsüberschuss im Gesamthaushalt von CHF 644'899.79 bzw. einem Ertragsüberschuss im Allgemeinen Haushalt von CHF 630'234.15 zu genehmigen.

ECO AG Treuhand und Revision

Trine Altermann
Mandatsleiterin
Dipl. Treuhandexpertin
Zugel. Revisionsexpertin

Franziska Trummer
Dipl. Treuhandexpertin
Zugel. Revisorin

10 GENEHMIGUNG DER JAHRESRECHNUNG

Das beschlussfassende Organ der Einwohnergemeinde Reichenbach hat die Jahresrechnung 2023 am 04. Juni 2024 gemäss dem vorstehenden Antrag des Gemeinderates vom 11. April 2024 genehmigt.

Einwohnergemeinde Reichenbach

Reichenbach, 04. Juni 2024

Peter Teuscher
Gemeindepräsident

Michelle Wittwer
Gemeindeschreiberin

11 ANHANG

11.1 Regelwerk

11.1.1 Angewendetes Regelwerk

Der Rechnungsabschluss der Gemeinde Reichenbach ist in Übereinstimmung mit den geltenden kantonalen gesetzlichen Grundlagen erstellt worden.

Gemeindegesezt (GG, BSG 170.11)

Gemeindeverordnung (GV, BSG 170.111)

Direktionsverordnung über den Finanzhaushalt der Gemeinden (FHDV, BSG 170.511)

Diese orientieren sich gemäss Art. 70 Absatz 1 GG am Harmonisierten Rechnungslegungsmodell für die Kantone und Gemeinden, HRM2, laut Handbuch der Konferenz der Kantonalen Finanzdirektoren. Die kantonalen Bestimmungen weichen in einzelnen Bereichen von den Empfehlungen des HRM2 ab. Das Amt für Gemeinden und Raumordnung stellt eine Auflistung dieser Ausnahmen zur Verfügung unter www.be.ch/gemeinden > Rubrik Gemeindefinanzen > HRM2 > Praxishilfen.

11.1.2 Bewertung Finanzvermögen

Vermögenswerte im Finanzvermögen werden bilanziert, wenn sie einen künftigen Nutzen erbringen und ihr Wert verlässlich ermittelt werden kann. Sie werden bei erstmaliger Bilanzierung zu Anschaffungs- bzw. Herstellungskosten bilanziert. Entstehen der Gemeinde keine Kosten, wird zum Verkehrswert zum Zeitpunkt des Zugangs bilanziert. Folgebewertungen erfolgen zum Verkehrswert am Bilanzstichtag, wobei eine systematische Neubewertung bei Liegenschaften mit Ausnahme von Baurechten alle fünf Jahre oder bei Änderung des amtlichen Werts, bei allen anderen Vermögenswerten jährlich erfolgt. Die Bilanzwerte sind bei eingetretenen dauerhaften Wertminderungen oder Verlusten sofort zu berichtigen.

Folgebewertung Finanzvermögen (Art. 81 GV, BSG 170.111)

Das Finanzvermögen wurde gemäss Anhang 1 der GV periodisch neu bewertet.

Bilanzkonto	Auf-/Abwertung in CHF	Bewertungsmethode (Anhang 1, GV)	Letztmalige Bewertung
10700.01 Aktien und Anteilscheine	+ 6'000.00 - 21'119.00	Bruttosteuerwert Nominalwert	31.12.2023
10800.01 Grundstücke FV	+ 15'400.00	Amtlicher Wert x Faktor 1.4	31.12.2023
10840.01 Gebäude FV	+ 840.00 - 272'067.00	Amtlicher Wert x Faktor 1.4 Verkehrswertschatzung	31.12.2023

11.1.3 Bewertung Verwaltungsvermögen

Vermögenswerte im Verwaltungsvermögen werden bilanziert, wenn sie einen künftigen mehrjährigen öffentlichen Nutzen hervorbringen und ihr Wert verlässlich ermittelt werden kann. Sie werden zu Anschaffungs- bzw. Herstellkosten nach der Nettomethode bilanziert und nach der definierten Nutzungsdauer linear abgeschrieben. Entstehen der Gemeinde keine Kosten, wird zum Verkehrswert zum Zeitpunkt des Zugangs bilanziert. Die Bilanzwerte sind bei eingetretenen dauerhaften Wertminderungen oder Verlusten sofort zu berichtigen. Die geltenden Anlagekategorien und Nutzungsdauern sind in Anhang 2 GV umschrieben.

11.1.4 Aktivierungsgrenzen

Allgemeiner Haushalt	CHF	30'000.00
Wasserversorgung	CHF	30'000.00
Abwasserentsorgung	CHF	30'000.00
Abfall	CHF	30'000.00

11.1.5 Bestehendes Verwaltungsvermögen

Das bestehende Verwaltungsvermögen per 31.12.2015 bei Übergang auf HRM2 wird linear über 10 Jahre (2016 – 2025) abgeschrieben. Davon ausgenommen sind die Positionen gemäss Ziffer 4.1.3 der Übergangsbestimmungen der GV.

11.2 Grundlagen der Jahresrechnung

Als Grundlage für die Jahresrechnung 2023 dienen das Budget 2023 und die Vorjahresrechnung 2022.

Genehmigung/Prüfung:

	<u>Budget</u>	<u>Jahresrechnung</u>
Finanzkommission	07.09.2022	26.03.2024
Gemeinderat	22.09.2022	11.04.2024
Bestätigungsbericht Rechnungsprüfungsorgan	keine Prüfung	25.04.2024
Gemeindeversammlung	22.11.2022	04.06.2024

11.3 Eigenkapitalnachweis

Eigenkapital per	01.01.2023 CHF	Veränderungsnachweis				31.12.2023 CHF
		Erhöhung (+) durch		Reduktion (-) durch		
29 Eigenkapital	17'094'880.40		2'209'312.15		1'484'753.01	17'819'439.54
290 Verpflichtungen (+) bzw. Vorschüsse (-) gegenüber Spezialfinanzierungen	3'611'836.78		Einl. in SF des EK Abschluss SF 196'457.22		Entn. aus SF des EK Abschluss SF 123'564.23	3'684'729.77
29000.01 SF Feuerwehr einseitig	604'838.75	3510.01 Einl. in SF des EK	48'520.00	4510.01 Entn. aus SF des EK	0.00	653'358.75
29001.01 SF Wasseranlagen	917'490.87	9010.51 Ertragsübersch.	77'352.97	9011.51 Aufwandübersch.	0.00	994'843.84
29002.01 SF Abwasseranlagen	612'081.90	9010.01 Ertragsübersch.	0.00	9011.01 Aufwandübersch.	32'552.85	579'529.05
29003.01 SF Abfallbeseitigung	494'916.30	9010.31 Ertragsübersch.	0.00	9011.31 Aufwandübersch.	30'134.48	464'781.82
29005.01 SF Kurtaxen	129'613.96	3510.01 Einl. in SF des EK	23'836.80	4510.01 Entn. aus SF des EK	0.00	153'450.76
29008.01 SF Forststrukturen Frutigland	245'231.65	3510.01 Einl. in SF des EK	7'889.70	4510.01 Entn. aus SF des EK	0.00	253'121.35
29008.02 SF Waldwirtschaft Gemeinde	402'731.35	3510.01 Einl. in SF des EK	18'810.70	4510.01 Entn. aus SF des EK	34'087.50	387'454.55
29008.4 Forstfonds Kiental	43'390.50	3510.01 Einl. in SF des EK	20'047.05	4510.01 Entn. aus SF des EK	0.00	63'437.55
29008.50 Forstfonds Kien-Aris	132'699.65	3510.01 Einl. in SF des EK	0.00	4510.01 Entn. aus SF des EK	7'978.70	124'720.95
29008.7 Forstfonds Wengi	18'810.70	3510.01 Einl. in SF des EK	0.00	4510.01 Entn. aus SF des EK	18'810.70	0.00
29008.80 Forstfonds Schwandi	10'031.15	3510.01 Einl. in SF des EK	0.00	4510.01 Entn. aus SF des EK	0.00	10'031.15
293 Vorfinanzierungen	5'112'142.23		648'832.00		393'705.65	5'367'268.58
29300.01 SF Vorfinanzierung Infrastrukturen VV	1'618'053.67	3893.01 Einl. in SF des EK	100'000.00	4893.01 Entn. aus SF WE	0.00	1'718'053.67
29300.02 SF Liegenschaften FV	1'571'939.68	3893.01 Einl. in SF des EK	151'800.00	4893.01 Entn. aus SF WE	104'226.00	1'619'513.68
29301.01 Wasserversorgung Werterhalt	94'964.25	3510.10 Einl. SF WE	146'404.00	4510.51 Entn. aus SF WE	82'100.90	182'367.35
		3510.50 Einl. Anschl.geb.	23'100.00			
29302.01 Abwasserentsorgung Werterhalt	1'827'184.63	3510.10 Einl. SF WE	175'929.00	4510.61 Entn. aus SF WE	207'378.75	1'847'333.88
		3510.50 Einl. Anschl.geb.	51'599.00			
294 Reserve	725'350.50		35'684.65		0.00	761'035.15
29400.01 Finanzpolitische Reserve	725'350.50	3894.01 Einlage in Reserve	35'684.65	2940.01 Entn. aus Reserve	0.00	761'035.15

Eigenkapital per	01.01.2023 CHF	Veränderungsnachweis		31.12.2023 CHF
		Erhöhung (+) durch CHF	Reduktion (-) durch CHF	
296 Neubewertungsreserve Finanzvermögen	1'158'147.00	0.00	269'379.00	888'768.00
29600.11 Neubew.res. FV B-Reichenbach	267'962.00	0.00	89'321.00	178'641.00
29600.12 Neubew.res FV B. Faltschen	26'305.00	0.00	8'768.00	17'537.00
29600.13 Neubew.res FV B-Scharnachtal	66'238.00	0.00	66'238.00	0.00
29600.15 Neubew.res FV B-Kien-Aris	113'390.00	0.00	37'797.00	75'593.00
29600.16 Neubew.res FV B-Reudlen	138'410.00	0.00	46'136.00	92'274.00
29601.11 Schwankungsreserve B-Reichenbach	238'877.00	0.00	21'119.00	217'758.00
29601.12 Schwankungsreserve B-Faltschen	23'450.00	0.00	0.00	23'450.00
29601.13 Schwankungsreserve B-Scharnachtal	59'048.00	0.00	0.00	59'048.00
29601.15 Schwankungsreserve B-Kien-Aris	101'082.00	0.00	0.00	101'082.00
29601.16 Schwankungsreserve B-Reudlen	123'385.00	0.00	0.00	123'385.00
299 Bilanzüberschuss /-fehlbetrag	6'487'403.89	1'328'338.28	698'104.13	7'117'638.04
29900.01 Jahresergebnis	698'104.13	9000.01 Jahresergebnis	630'234.15	630'234.15
29990.01 Kumulierte Ergebnisse der Vorjahre	5'789'299.76		0.00	6'487'403.89

11.4 Rückstellungsspiegel

205 Kurzfristige Rückstellungen

Konto	Bezeichnung	Buchwert 01.01.2023	Veränderung			Buchwert 31.12.2023	Kommentar zu Veränderung und Weiterbestand
			Bildung	Verwendung	Auflösung		
20500.01	Rückst. Ferien + Über-zeitsaldo Personal	88'617.00	22'447.00		19'643.00	91'421.00	Abgrenzung sämtlicher Stunden- und Ferienzeitguthaben der Festangestellten MitarbeiterInnen
20550.80	Kurzfr. Rückst. Forst, Beiträge	0.00	41'000.00		0.00	41'000.00	Rückstellung Beiträge Forst Frutigland 2023, Projekte Haaselewald und Wandfluh (Auflösung erfolgt im 2024)

208 Langfristige Rückstellungen

Konto	Bezeichnung	Buchwert 01.01.2023	Veränderung			Buchwert 31.12.2023	Kommentar zu Veränderung und Weiterbestand
			Bildung	Verwendung	Auflösung		
	keine langfristigen Rückstellungen vorhanden						

Total kurzfristige Rückstellungen	88'617.00	63'447.00	0.00	19'643.00	132'421.00	
Total langfristige Rückstellungen	0.00	0.00	0.00	0.00	0.00	
Total Rückstellungen	88'617.00	63'447.00	0.00	19'643.00	132'421.00	

11.5 Beteiligungsspiegel

Beteiligungen (im Sinne der öffentlichen Aufgabenerfüllung)												
Name, Sitz Rechtsform	Tätigkeitsgebiet	Nominalkapital (100%)	Eigentumsanteil	Stimmanteil - E: Exekutive - L: Legislative	Wesentliche Beteiligte	Buchwert per 31.12.	Anschaffungswert	Wesentliche Beteiligungen der Organisation	Rechnungslegungs- norm; Aussage zur Jahresrechnung	Zahlungsströme Berichtsjahr	Spezifische Risiken	
Gemeindeeigene Unternehmen (Anstalten) gem. Art. 64 Abs. 1 Bst. b GG												
Keine gemeindeeigenen Unternehmen												
Öffentlich-rechtliche Organisationen der interkommunalen Zusammenarbeit (Gemeindeverbände, Anstalten etc.)*												
ARA Region Thunersee	Abwasserreinigung			E: Bachmann Hansrudolf	36 Verbandsgemeinden	CHF 0.00	CHF 0.00	keine	Verrechnung Betriebsaufwand gemäss Kostenteiler	Betriebsbeitrag von CHF 244'784.30		
MUSIKA, Musikschule Unteres Simmental, Kandertal	Musik			E: Lüdi Jürg	Gemeinden Unteres Simmental und Kandertal	CHF 0.00	CHF 0.00	keine	Anteil gemäss Anzahl Schüler	à-Kto. und Schlussrechnung CHF 83'996.50		
Regionaler Sozialdienst Frutigen	Schulsozialarbeit			E: Lüdi Jürg	Gemeinden Adelboden, Frutigen, Kandersteg, Reichenbach	CHF 0.00	CHF 0.00		Start ab 01.01.2017 befristet bis 2019, gem GV. Beschluss vom 06.06.2019 definitiv eingeführt per 01.01.2020	CHF 48'747.00		
OKJA Offene Kinder- und Jugendarbeit Niesen, Frutigen	Jugendfachstelle			E: Bettschen Ursula E: Lüdi Jürg	Frutigen, Kandersteg, Kandergrund, Wimmis, Diemtigen, Reichenbach	CHF 0.00	CHF 0.00	keine	Anteil gemäss Projekten, Aktivitäten	CHF 16'496.55		
Regionaler Sozialdienst Frutigen	Sozialhilfe			E: Bettschen Ursula	Gemeinden Kandertal	CHF 0.00	CHF 0.00	keine	Gemäss Aufwand	CHF 9'685.40		
Regionale Verkehrskonferenz (RVK) Oberland West	Öffentl. Verkehr			E: Bachmann Hansrudolf	Innerhalb des Perimeters RVK 5 gelegene Gemeinden	CHF 0.00	CHF 0.00	keine	Mitgliederbeitrag	CHF 2'419.80		
TALK AG	Tourismus			E: Luginbühl Daniela		CHF 0.00	CHF 0.00	keine	Gemeindeversammlungsbeschluss vom 28.11.2017, Kostendach CHF 150'000	CHF 120'000.00		
Ref. Kirchgemeinde Reichenbach	Kirche			E: Imsand Toni	Kirche	CHF 0.00	CHF 0.00	keine	Defizitgarantie, Beschluss Gemeinderat ohne Kostendach	CHF 154'544.85		
Spitex Verein Reichenbach				E: Bettschen Ursula		CHF 0.00	CHF 0.00	keine	Defizitgarantie bis CHF 14'950	CHF 500.00		
Geschäftsstelle Forst Frutigland	Forstwirtschaft			E: Lehmann Hans Rudolf		CHF 0.00	CHF 0.00	keine	Sitzgemeinde ist Reichenbach Jahresbeitrag	CHF 60'000.00		
Juristische Personen des Privatrechts*												
AVAG AG für Abfallverwertung, Thun	Abfallverwertung	3'400'000	0.44%	E: Bachmann Hansrudolf		CHF 15'000.00	CHF 15'000.00	keine	OR	Entsorgungskosten		
Genossenschaft Seniorenwohnungen Reichenbach	Seniorenwohnungen	328'000	61.00%	E: Bettschen Ursula		CHF 0.00	CHF 200'000.00	keine	OR	CHF 0.00		
Kleinwasserkraftwerk Howald AG	Wasserkraftwerk	100'000	62.00%	E: Bachmann Hansrudolf		CHF 62'000.00	CHF 62'000.00	keine	OR	CHF 0.00		
Kraftwerk Spiggebach AG	Wasserkraftwerk	3'800'000	2.00%	E: Imsand Toni		CHF 0.00	CHF 76'000.00	keine	OR	CHF 0.00		
Mitgliedschaften in einfachen Gesellschaften, Kollektiv- und Kommanditgesellschaften*												
keine												
Vertragliche Beziehungen zur Erfüllung von Gemeindeaufgaben*												
Einwohnergemeinde Aeschi	AHV-Zweigstelle								Weiterverteilung Kantonsbeitrag gemäss Abrechnung	CHF 8'988.05	keine	

11.6 Gewährleistungsspiegel

Name, Sitz, Rechtsform	Eigentümer wesentliche Miteigentümer	Angaben zu den gesicherten Leistungen Art, Betrag, Verfall, Zinsangaben usw.)	Zahlungsströme im Berichtsjahr	Spezifische zusätzliche Angaben
Privatrechtliche Unternehmen (nach OR/ZGB)				
Flugplatzgenossenschaft Reichenbach	Genossenschafter	Bürgschaftsverpflichtung zur Absicherung des Investitionshilfedarlehens vom Bund (Wiederaufbau des abgebrannten Hangars) Gemeindeversammlung vom 02.12.2003	CHF 0.00	Die Verpflichtungssumme von CHF 350'000 reduziert sich um die jährlichen Rückzahlungsraten geleistet durch die Flugplatzgenossenschaft von CHF 17'500 Restbetrag per 31.12.2023 beträgt CHF 17'500 Verpflichtung läuft bis ins 2024
Flugplatzgenossenschaft Reichenbach	Genossenschafter	Burgschaftsverpflichtung zur Absicherung des Investitionshilfedarlehen Bund (Hangar Neubau) Gemeindeversammlung vom 02.06.2008	CHF 0.00	Die Verpflichtungssumme von CHF 70'000 reduziert sich um die jährlichen Rückzahlungsraten geleistet durch die Flugplatzgenossenschaft von CHF 4'700 / Restzahlung CHF 4'200 Restbetrag per 31.12.2023 beträgt CHF 0 Verpflichtung läuft bis ins 2023
Flugplatzgenossenschaft Reichenbach	Genossenschafter	Burgschaftsverpflichtung zur Absicherung des Investitionshilfedarlehen Kanton (Hangar Neubau) Gemeindeversammlung vom 02.06.2008	CHF 0.00	Die Verpflichtungssumme von CHF 70'000 reduziert sich um die jährlichen Rückzahlungsraten geleistet durch die Flugplatzgenossenschaft von CHF 4'700 / Restzahlung CHF 4'200 Restbetrag per 31.12.2023 beträgt CHF 0 Verpflichtung läuft bis ins 2023
Seniorenwohnungen Reichenbach	Genossenschafter	Burgschaftsverpflichtung zur Sicherung der Eigenmittel für das Neubauprojekt Gemeindeversammlung vom 23.07.2009 und Gemeinderat vom 15.09.2011	CHF 0.00	Die Verpflichtungssumme betrug ursprünglich CHF 900'000. Per 31.12.2023 beträgt die Bürgschaftsverpflichtung noch CHF 287'500.
Pro Senectute Frutigland	Verein Pro Senectute Frutigland	Bürgschaftsverpflichtung für Neubauprojekt "Wohnen mit Dienstleistungen" Gemeindeversammlung vom 18.03.2013	CHF 0.00	Die Verpflichtungssumme beträgt CHF 1'500'000, es besteht keine Rückzahnungsverpflichtung da das Projekt nach dem Abbruch gestoppt wurde.
Kleinwasserkraftwerk Howald AG	Einwohnergemeinde Reichenbach 62% Brunnengenossenschaft Wengi 38%	Aktienkapital von CHF 62'000. Darlehen von CHF 1'054'000. Verzinsung zu 0.25%. Zusätzliches Darlehen von CHF 66'877.65	CHF 0.00	Aktienkapital von CHF 62'000 und das Darlehen von CHF 1'054'000 gem. Beschluss GV vom 06.06.2019. Verzinsung für das Darlehen wird zu 0.25% weiterverrechnet. Gem. GR-Beschluss vom 09.02.2023 wurde ein zusätzliches Darlehen von CHF 66'877.65 gewährt. Verzinsung erfolgt zu 1.0%
Öffentlich-rechtliche Unternehmen (nach Gemeindegesetz)				
Öffentlich-rechtliche Verträge				
Weitere Verpflichtungen (Altlasten, Leasing usw.)				

11.7 Anlagespiegel

Reichenbach i.K.

EG

Anlagespiegel

2023

Finanzvermögen

			108 Finanzvermögen Sachanlagen				
			1080	1084	1086	1087	1089
			Grundstücke unüberbaut	Gebäude Finanzvermögen	Mobilien des Finanz- vermögens	Anlagen im Bau Finanzvermögen	Übrige Sachanlagen FV
Anschaffungskosten	Anlagewert	01.01. 2023	269'739.00	8'190'007.75	0.00	0.00	0.00
	Zuwachs/ Zugänge	2023					
	Abgänge	2023					
	Umgliederungen	2023	15'400.00	-15'400.00			
	Anlagewert	31.12. 2023	285'139.00	8'174'607.75	0.00	0.00	0.00
kumulierte Wertberichtigungen	Stand per	01.01. 2023	-1'344.00	-62'223.90	0.00	0.00	0.00
	Wertminderungen	2023		-256'247.00			
	Aufwertungen	2023		420.00			
	Umgliederungen	2023					
	Stand per	31.12. 2023	-1'344.00	-318'050.90	0.00	0.00	0.00
Buchwerte	Buchwert netto	31.12. 2023	283'795.00	7'856'556.85	0.00	0.00	0.00
	davon Anlagen in Leasing	31.12. 2023					
	Versicherungswerte	31.12. 2023					

			140 Sachanlagen Verwaltungsvermögen								
			1400	1401	1402	1403	1404	1405	1406	1407	1409
			Grundstücke unbebaut	Strassen/ Verkehrswege	Wasserbau	Tiefbauten übrige	Hochbauten	Waldungen/ Alpen	Mobilien	Anlagen im Bau	Übrige Sachanlagen* (ohne 14099)
Anschaffungskosten	Anlagewert	01.01. 2023	0.00	3'765'729.98	0.00	2'825'339.32	3'234'676.95	0.00	667'792.65	37'547.05	0.00
	Zuwachs/ Zugänge	2023		292'787.60		191'639.05	479'761.55		195'166.85	142'039.45	
	Abgänge	2023									
	Umgliederungen	2023		26'337.25					-330.70	-26'006.55	
	Anlagewert	31.12. 2023	0.00	4'084'854.83	0.00	3'016'978.37	3'714'438.50	0.00	862'628.80	153'579.95	0.00
kumulierte ordentliche Abschreibungen	Stand per	01.01. 2023	0.00	-651'955.98	0.00	-228'852.32	-345'287.95	0.00	-237'575.65	0.00	0.00
	Planmässige Abschreibungen	2023		128'527.85		54'821.05	129'855.55		78'152.15		
	Ausserplanmässige Abschreibungen	2023									
	Wertkorrekturen	2023									
	Stand per	31.12. 2023	0.00	-780'483.83	0.00	-283'673.37	-475'143.50	0.00	-315'727.80	0.00	0.00
Buchwerte	Buchwert netto	31.12. 2023	0.00	3'304'371.00	0.00	2'733'305.00	3'239'295.00	0.00	546'901.00	153'579.95	0.00
	davon Anlagen in Leasing	31.12. 2023									
	Versicherungswerte	31.12. 2023									

* darin nicht enthalten ist das bestehende VW bei Einführung von HRM2:

	Saldo per 01.01. 2023			Kumulierte Wertberichtigungen			Saldo per 31.12. 2023		
Allgemeiner Haushalt	14099.01	CHF	8'252'958.45	14099.99	CHF	6'602'367.45	CHF	1'650'591.00	
Wasserversorgung	14099.10	CHF	937'964.45	14099.91	CHF	937'964.45	CHF	-	
Abwasserentsorgung	14099.2x	CHF	-	14099.92	CHF	-	CHF	-	
Total		CHF	9'190'922.90		CHF	7'540'331.90	CHF	1'650'591.00	

			142 Immaterielle Anlagen VV			144 Darlehen VV	145 Beteiligungen VV	146 Investitionsbeiträge VV
			1420	1427	1421 & 1429	1441-1447	1452-1456	1460-1469
			Informatik	Immat. Anlagen in Realisierung	übrige immaterielle Anlagen	Darlehen	Beteiligungen	Investitionen
Anschaffungskosten	Anlagewert	01.01. 2023	83'387.00			6'000.00	15'000.00	35'103.00
	Zuwachs/ Zugänge	2023	95'243.85					
	Abgänge	2023						
	Umgliederungen	2023						
	Anlagewert	31.12. 2023	178'630.85	0.00	0.00	6'000.00	15'000.00	35'103.00
kumulierte ordentliche Abschreibungen	Stand per	01.01. 2023	-83'387.00			0.00		-3'420.00
	Planmässige Abschreibungen	2023	19'048.85					1'760.00
	Ausserplanmässige Abschreibungen	2023						
	Wertkorrekturen	2023						
	Stand per	31.12. 2023	-102'435.85	0.00	0.00	0.00	0.00	-5'180.00
Buchwerte	Buchwert netto	31.12. 2023	76'195.00	0.00	0.00	6'000.00	15'000.00	29'923.00
	davon Anlagen in Leasing	31.12. 2023						
	Versicherungswerte	31.12. 2023						

11.8 Kreditkontrolle

11.8.1 Verpflichtungskredite für Investitionen

Kto. Nr.	Kreditbeschluss			Objektbezeichnung	Kreditkontrolle						Saldo	Abrechn. Datum
	Organ	Datum	Kreditsumme (brutto)		Kumulierte Ausgaben* 01.01.2023	Investitionsausgaben	Kumulierte Ausgaben* 31.12.2023	Kumulierte Einnahmen 01.01.2023	Investitions-einnahmen	Kumulierte Einnahmen 31.12.2023		
10'687'747				INVESTITIONSRECHNUNG	3'806'874.10	1'349'508.60	5'088'100.50	893'858.85	10'613.80	904'472.65	5'749'646.50	
220	100'000			Allgemeine Dienste	0.00	95'243.85	95'243.85	0.00	0.00	0.00	4'756.15	
5200.02	GV	22.11.2022	100'000	Outsourcing EDV inkl. Ersatz Hardware	0.00	95'243.85	95'243.85	0.00	0.00	0.00	4'756.15	
1500	80'000			Allgemeine Dienste	0.00	57'495.85	57'495.85	0.00	0.00	0.00	22'504.15	
5060.01	GR	03.11.2022	80'000	Ersatz Feuerwehrrfahrzeug VW Transporter	0.00	57'495.85	57'495.85	0.00	0.00	0.00	22'504.15	
2170				Schulliegenschaften	1'504'924.70	374'506.60	1'879'431.30	307'074.45	0.00	307'074.45	156'815.70	
5040.02	GV	29.11.2020	1'600'000	KG Dorf, R'bach, Neubau/Sanierung	1'348'613.25	118'259.60	1'466'872.85	307'074.45	0.00	307'074.45	133'127.15	30.11.2023
5040.04	GR	03.02.2022	180'000	SH Sch'tal, Ersatz Mauer und Zaun	156'311.45	0.00	156'311.45	0.00	0.00	0.00	23'688.55	20.04.2023
5040.04	GV	04.06.2024	256'247	Umnutzung ehm. Wohnung in Schulraum, SH Sch'tal (Widmung)	0.00	256'247.00	256'247.00	0.00	0.00	0.00	0.00	
3410				Sport	0.00	62'790.30	62'790.30	0.00	0.00	0.00	-790.30	
5060.01	GR	20.04.2023	62'000	Kunstrasen und Hartplatz, Ersatz Flutlichtanlage	0.00	62'790.30	62'790.30	0.00	0.00	0.00	-790.30	
3420				Freizeit	0.00	330.70	330.70	0.00	0.00	0.00	149'669.30	
5060.01	GR	01.06.2023	150'000	Begegnungsort für Generationen	0.00	330.70	330.70	0.00	0.00	0.00	149'669.30	
6150				Gemeindestrassen	669'744.45	500'723.30	1'170'467.75	178'954.20	0.00	178'954.20	1'882'532.25	
5010.05	UA	26.09.2021	710'000	Alte Hauptstr. Reudlen-Wengi, Belagssanierung	0.00	1'491.10	1'491.10	0.00	0.00	0.00	708'508.90	
5010.13	GV	28.11.2017	180'000	B Alte Strasse R'bach, Sanierung	8'695.80	0.00	8'695.80	52'990.75	0.00	52'990.75	171'304.20	
5010.23	GR	21.09.2017	60'000	Erschliessung Gebiet Heustrich	10'756.50	0.00	10'756.50	0.00	0.00	0.00	89'243.50	
		07.04.2022	40'000									
		Total	100'000									
5010.27	GV	01.06.2017	128'000	Gde. Str.entwässerung Digitale Aufnahme	25'564.05	3'874.85	29'438.90	0.00	0.00	0.00	98'561.10	
5010.30	GV	22.09.2020	140'000	Verlegung Griesalpstr. Entlang Tschingelsee	125'963.45	1'793.50	127'756.95	0.00	0.00	0.00	12'243.05	
6310.04	GV	22.09.2020		Verlegung Griesalpstr., Kantonsbeitrag				125'963.45	0.00	125'963.45		
5010.33	GV	22.09.2020	305'000	ÜO Wengi EY, Basis- + Detailerschliessung	135'360.75	89'885.40	225'246.15	0.00	0.00	0.00	79'753.85	
50.10.35	GR	02.09.2023	145'000	Schlechtenbodenstrasse, Sanierung 2023	0.00	26'337.25	26'337.25	0.00	0.00	0.00	118'662.75	
5010.36	GV	19.08.2021	170'000	Fröschenmoosweg, Belagssanierung	0.00	22'609.15	22'609.15	0.00	0.00	0.00	147'390.85	
5010.37	GV	22.11.2022	490'000	Griesalp- und Spiggenstrasse, Ersatz Durchlässe Färchstutzbach	0.00	66'629.45	66'629.45	0.00	0.00	0.00	423'370.55	

5010.38	GR	20.04.2023	90'000	Griesalpstrasse (Fulbrunni), Sanierung Strassenbankett	0.00	58'936.70	58'936.70	0.00	0.00	0.00	31'063.30
5010.41	GR	02.09.2023	45'000	Tschingelsee, Griesalpstr. Sofortmassnahmen 2023	0.00	49'360.95	49'360.95	0.00	0.00	0.00	-4'360.95
5040.01	GV	28.11.2017	450'000	Gde. Werkhof Mülener, Neubau	363'403.90	105'254.95	468'658.85	0.00	0.00	0.00	-18'658.85
5060.03	GR	20.04.2023	50'000	Fahrzeug Nissan Navara für Werkgruppe	0.00	39'000.00	39'000.00	0.00	0.00	0.00	11'000.00
5060.04	GR	21.09.2023	50'000	Fahrzeug Isuzu Werkgruppe 2023	0.00	35'550.00	35'550.00	0.00	0.00	0.00	14'450.00

7101			3'551'500	Wasserversorgung	1'591'620.85	102'859.35	1'694'480.20	407'830.20	6'000.00	413'830.20	1'857'019.80
-------------	--	--	------------------	-------------------------	---------------------	-------------------	---------------------	-------------------	-----------------	-------------------	---------------------

5031.03	GV	27.11.2018	660'000	WV Sch'tal, Erschliessung Scharnachtal Nord	378'398.35	4'287.50	382'685.85	55'728.00	0.00	55'728.00	277'314.15
5031.04	GV	07.05.2020	388'000	Sanierung Wasserleitung Untere Gw anne	222'137.85	2'173.90	224'311.75	7'996.20	0.00	7'996.20	163'688.25
5031.12	TBVK	30.05.2016	15'000	Stinequelle Schlechtenboden, Sch'tal, Nutzung Überlauf	3'211.20	0.00	3'211.20				11'788.80
5031.13	GV	26.11.2019	680'000	Wasserleitungen Griesalpstr. Kiental Dorf, Ersatz	254'269.05	1'436.50	255'705.55	15'000.00	0.00	15'000.00	424'294.45
5031.14	GV	07.06.2020	434'500	Wasserleitung Gisel, Reudlen, Sanierung	284'859.80	0.00	284'859.80	12'000.00	0.00	12'000.00	149'640.20
5031.15	GV	27.11.2018	670'000	WV Reudlen, Wasserleit. Ersatz Rüteli - Holzmatte	369'821.65	0.00	369'821.65	317'106.00	0.00	317'106.00	300'178.35
5031.16	GV	22.09.2020	210'000	ÜO Wengi EY, Erschliessung	78'922.95	24'083.85	103'006.80	0.00	0.00	0.00	106'993.20
5031.17	GV	19.08.2021	82'000	Fröschenmoosweg, Ersatz Wasserleitung	0.00	5'026.55	5'026.55	0.00	0.00	0.00	76'973.45
5031.18	GV	19.08.2021	332'000	Wasserleitung Dorfstrasse (Bären-FW-Magazin), Ersatz	0.00	7'267.50	7'267.50	0.00	0.00	0.00	324'732.50
5031.19	GR	03.04.2023	80'000	Wasserleitung Stockbrunnenweg, Sanierung	0.00	58'583.55	58'583.55	0.00	6'000.00	6'000.00	21'416.45

7201			45'000	Abwasserentsorgung	17'004.75	39'889.40	46'107.80	0.00	0.00	0.00	-1'107.80
-------------	--	--	---------------	---------------------------	------------------	------------------	------------------	-------------	-------------	-------------	------------------

5032.10	GV	22.09.2020	45'000	ÜO Wengi EY, Erschliessung	17'004.75	29'103.05	46'107.80	0.00	0.00	0.00	-1'107.80
5032.11	GV	19.08.2021	40'000	Fröschenmoosweg, Ersatz Meteorwasserleitung	0.00	7'933.10	7'933.10	0.00	0.00	0.00	32'066.90
5034.10	GV	24.09.2020	45'000	Ersatz Leitung Obere Steinw eide	0.00	2'853.25	2'853.25	0.00	0.00	0.00	42'148.75

7301			90'000	Abfall	0.00	0.00	0.00	0.00	0.00	0.00	90'000.00
-------------	--	--	---------------	---------------	-------------	-------------	-------------	-------------	-------------	-------------	------------------

5033.01	GR	15.04.2021	90'000	Entsorgungsstation Feuerw ehmagazin	0.00	0.00	0.00			0.00	90'000.00
---------	----	------------	--------	-------------------------------------	------	------	------	--	--	------	-----------

7450			1'750'000	Naturgefahren	23'579.35	115'669.25	139'248.60	0.00	4'613.80	4'613.80	1'610'751.40
-------------	--	--	------------------	----------------------	------------------	-------------------	-------------------	-------------	-----------------	-----------------	---------------------

5040.01	UA	25.09.2022	1'750'000	Steinschlag Reudlen, Schutzprojekt	23'579.35	115'669.25	139'248.60	0.00	4'613.80	4'613.80	1'610'751.40
---------	----	------------	-----------	------------------------------------	-----------	------------	------------	------	----------	----------	--------------

Kontrolle mit Investitionsrechnung

Aktiviertes Verwaltungsvermögen ohne Verpflichtungskredit gemäss Art. 15 FHDV

2180						58'482.10			738.55		
-------------	--	--	--	--	--	------------------	--	--	---------------	--	--

5040	GR	11.04.2019	15'000	Darlehen Kita Kinderzimmer GmbH	15'000.00	0.00	15'000.00	9'000.00	0.00	9'000.00	6'000.00
------	----	------------	--------	---------------------------------	-----------	------	-----------	----------	------	----------	----------

7201											
-------------	--	--	--	--	--	--	--	--	--	--	--

5620	GR			Investitionsbeitrag ARA Thunersee	14'397.90	58'482.10	72'880.00				
6300	GR			ARA Thunersee, Subventionen				0.00	738.55	738.55	

Kontrolltotal Gesamtausgaben und -einnahmen Investitionsrechnung					1'407'990.70				11'352.35		
---	--	--	--	--	---------------------	--	--	--	------------------	--	--

11.8.2 Nachkredite

Konto-Nr.	Bezeichnung	Rechnung	Budget	Überschreitung	gebundene Ausgaben	Gemeinderat	Gemeinderat mit fakult. Referendum	Gemeindeversammlung	Beschluss Nachkredit	Bemerkung
		4'295'447.59	3'170'110.00	1'125'337.59	779'238.79	346'098.80	0.00	0.00		
0220	Allgemeine Dienste, übrige									
3010.02	Ferien + Überzeitsaldo Personal	15'571.00	0.00	15'571.00	15'571.00				11.04.2024	Abgrenzung Ferien- und Überzeitsaldo per 31.12.2023
3090.01	Aus- und Weiterbildung des Personals	45'011.50	28'800.00	16'211.50		16'211.50			11.04.2024	Diverse nicht budgetierte Kosten für Weiterbildungen
3110.01	Büromöbel und Geräte	6'961.15	500.00	6'461.15		6'461.15			14.12.2023	neue Bürostühle, Garderobe, Korpus etc.
0290	Verwaltungsliegenschaften									
3137.01	Liegenschaftssteuern	9'107.45	500.00	8'607.45	8'607.45				11.04.2024	zu tief budgetiert
1400	Allgemeines Rechtswesen									
3132.01	Honorare externe Berater, Gutachter, Fachexperten etc.	44'974.10	35'500.00	9'474.10		9'474.10			11.04.2024	Kosten für Rechtsberatung höher als budgetiert
1500	Feuerwehr									
3010.03	Feuerwehrsold-Übungen	37'060.00	28'280.00	8'780.00	8'780.00				11.04.2024	zu tief budgetiert
3010.06	Feuerwehrsold-Einsätze	29'370.00	18'750.00	10'620.00	10'620.00				11.04.2024	zu tief budgetiert
3112.01	Anschaffung von Dienstkleidern / Korpsmaterial FW	30'663.10	17'000.00	13'663.10		13'663.10			11.04.2024	zu tief budgetiert
3151.01	Unterhalt Apparate, Maschinen, geräte, Fahrzeuge, Werkzeuge	34'723.80	22'700.00	12'023.80		12'023.80			23.03.2023	Reparatur Pumpe TLF
3612.05	Interne Verr. Zwischen Allg. Haushalt und SF	6'700.00	0.00	6'700.00	6'700.00				11.04.2024	zu tief budgetiert
2110	Kindergarten									
3611.02	Anteil Lehrerbesoldungen	154'373.50	144'270.00	10'103.50	10'103.50				11.04.2024	Gemäss den Angaben des Berechnungstools des Kantons zu tief budgetiert
2120	Primarstufe									
3010.01	Löhne des Verwaltungs- und Betriebspersonals	5'567.40	0.00	5'567.40	5'567.40				15.12.2022	Anstellung Aushilfslehrer
3153.01	Informatik Unterhalt Hardware	10'296.40	3'000.00	7'296.40		7'296.40			08.02.2024	Ersatz defekte Accesspoints
3611.02	Anteil Lehrerbesoldungen	589'573.75	449'700.00	139'873.75	139'873.75				11.04.2024	Gemäss den Angaben des Berechnungstools des Kantons zu tief budgetiert
2130	Sekundarstufe I									
3119.05	Anschaffung Mobilien	35'017.70	15'910.00	19'107.70		19'107.70			23.03.2023	Anschaffung Mobilien für Werkraum
3611.02	Anteil Lehrerbesoldungen	536'037.50	478'000.00	58'037.50	58'037.50				11.04.2024	Gemäss den Angaben des Berechnungstools des Kantons zu tief budgetiert
3636.05	Anteil IBEM Frutigen	49'009.20	23'500.00	25'509.20	25'509.20				11.04.2024	Gemeldetes Budget war zu tief.
2171	Schulliegenschaften ohne Bäuerten									
3111.01	Maschinen, Geräte und Fahrzeuge	8'405.45	600.00	7'805.45		7'805.45			21.09.2023	Anschaffung neue Reinigungsmaschine

Konto-Nr.	Bezeichnung	Rechnung	Budget	Überschreitung	gebundene Ausgaben	Gemeinderat	Gemeinderat mit fakult. Referendum	Gemeindeversammlung	Beschluss Nachkredit	Bemerkung
		4'295'447.59	3'170'110.00	1'125'337.59	779'238.79	346'098.80	0.00	0.00		
2172	Schulliegenschaft Bäuert Reichenbach									
3010.01	Löhne des Verwaltungs- und Betriebspersonals	47'145.50	38'100.00	9'045.50	9'045.50				11.04.2024	zu tief budgetiert
2180	Tagesbetreuung									
3010.01	Löhne des Verwaltungs- und Betriebspersonals	25'505.55	19'000.00	6'505.55	6'505.55				11.04.2024	zu tief budgetiert
2190	Schulleitung und Schulverwaltung									
3010.01	Löhne des Verwaltungs- und Betriebspersonals	54'072.90	38'400.00	15'672.90	15'672.90				11.04.2024	zu tief budgetiert
2197	Schulsozialdienst									
3612.01	Entschädigung an Gemeinden	48'769.55	30'000.00	18'769.55	18'769.55				11.04.2024	zu tief budgetiert, GV-Beschluss Kostendach bis zu CHF 50'000 / Jahr
3410	Sport									
3111.01	Maschinen, Geräte und Fahrzeuge	27'568.65	500.00	27'068.65		27'068.65			20.04.2023 & 02.09.2023	Neue Reinigungsmaschine und Auto für Hausdienstleiter
3300.60	Planm. Abschreibungen Mobilien VV	6'279.30	0.00	6'279.30	6'279.30				11.04.2024	zu tief budgetiert
5451	Kinderkrippen und Kinderhorte									
3632.01	Beiträge an Gemeinden und Gemeindeverbände	107'427.45	100'000.00	7'427.45	7'427.45				11.04.2024	Beitrag für Familienexterne Kinderbetreuung wurde Netto budgetiert. Einnahmen von CHF 86'943.18 auf Konto 5451.4611.01 erfasst
6150	Gemeindestrassen									
3000.01	Löhne, Tag- und Sitzungsgelder an Gemeinderat	6'915.00	0.00	6'915.00	6'915.00				11.04.2024	zu tief budgetiert
3141.03	Winterdienst	406'131.75	400'000.00	6'131.75		6'131.75			11.04.2024	zu tief budgetiert
3300.40	Planm. Abschreibungen Hochbauten VV	11'783.95	2'500.00	9'283.95	9'283.95				11.04.2024	zu tief budgetiert
7101	Wasserversorgung [Gemeindebetrieb]									
3132.51	Honorare externe Berater, Gutachter, Fachexperten etc.	23'884.90	17'450.00	6'434.90		6'434.90			22.06.2023	Ausarbeitung Schutzzone Staldachern
7201	Abwasserentsorgung [Gemeindebetrieb]									
3120.61	Ver- und Entsorgung Lieg. VV Mülernen	33'842.15	28'600.00	5'242.15		5'242.15			11.04.2024	Budget anhand Vorjahreszahlen zu tief erfasst
3143.61	Unterhalt übrige Tiefbauten	239'619.95	202'000.00	37'619.95		37'619.95			15.12.2022	Kanalisation Baulanderschliessung Wengi
3510.50	Einlage in Spezialfinanzierung Werterhalt (Anschlussgebühren)	51'599.00	30'000.00	21'599.00	21'599.00				11.04.2024	zu tief budgetiert
3632.61	ARA Thunersee Betriebskosten	244'784.30	158'000.00	86'784.30	86'784.30				11.04.2024	zu tief budgetiert, Anschlussvertrag mit Gemeindeverband ARA Thunersee

Konto-Nr.	Bezeichnung	Rechnung	Budget	Überschreitung	gebundene Ausgaben	Gemeinderat	Gemeinderat mit fakult. Referendum	Gemeindeversammlung	Beschluss Nachkredit	Bemerkung
		4'295'447.59	3'170'110.00	1'125'337.59	779'238.79	346'098.80	0.00	0.00		
7450	Naturgefahren									
3010.01	Löhne des Verwaltungs- und Betriebspersonals	7'813.75	0.00	7'813.75	7'813.75				11.04.2024	zu tief budgetiert
7900	Raumordnung allgemein									
3132.01	Honorare externe Berater, Gutachter, Fachexperten etc.	32'065.90	18'200.00	13'865.90		13'865.90			01.06.2023	Zonenplanänderung UeO Rossi
8201	Forstbetrieb Gemeinde									
3145.01	Waldunterhalt	41'826.90	16'600.00	25'226.90		25'226.90			11.04.2024	zu tief budgetiert
3510.01	Einlage in Spezialfinanzierung EK	18'810.70	0.00	18'810.70	18'810.70				11.04.2024	Einlage Forstfonds Wengi
8202	Forststrukturen Frutigland									
3199.04	Vorsteuerkürzung	47'072.54	0.00	47'072.54	47'072.54				11.04.2024	Notwendig aufgrund MWST-Pflicht
3510.01	Einlage in Spezialfinanzierung EK	7'889.70	0.00	7'889.70	7'889.70				11.04.2024	Verbuchung Ertragsüberschuss Spezialfinanzierung Forststrukturen
3612.05	Interne Verr. zwischen Allg. Haushalt und SF	37'628.00	0.00	37'628.00	37'628.00				12.10.2023	Überprüfung und Anpassung interne Verrechnung Forststrukturen
3910.01	Interne Verrechnung von Dienstleistungen	46'355.45	5'000.00	41'355.45	41'355.45				22.04.2023	zu tief budgetiert
8205	Forstbetrieb B Kiental									
3510.01	Einlage in Spezialfinanzierungen EK	20'047.05	0.00	20'047.05	20'047.05				11.04.2024	zu tief budgetiert
8400	Tourismus									
3010.01	Löhne des Verwaltung- und Betriebspersonals	31'642.10	23'500.00	8'142.10	8'142.10				11.04.2024	Anpassung / Überarbeitung der prozentualen Verbuchung der Löhne
9100	Allgemeine Gemeindesteuern									
3181.02	Forderungsverluste periodische Steuern	35'577.40	30'000.00	5'577.40	5'577.40				11.04.2024	zu tief budgetiert
9104	Kurtaxe									
3510.01	Einlage in Spezialfinanzierung EK	23'836.80	0.00	23'836.80	23'836.80				11.04.2024	Im Budget wurde mit einem Verlust gerechnet
9300	Finanz- und Lastenausgleich									
3621.60	Lastenausgleich Neue Aufgabenteilung	678'759.00	673'300.00	5'459.00	5'459.00				11.04.2024	Gemäss Finanzplanungstool des Kantons zu tief budgetiert
9611	Zinsen ohne Bäueren									
3401.01	Zinsen auf kurzfristigen Schulden	21'074.15	5'650.00	15'424.15	15'424.15				11.04.2024	zu tief budgetiert, Zinsen im 2023 sehr stark angestiegen
3406.01	Zinsen auf mittel- und langfristigen Schulden	45'726.20	40'000.00	5'726.20	5'726.20				11.04.2024	zu tief budgetiert, Zinsen im 2023 sehr stark angestiegen

Konto-Nr.	Bezeichnung	Rechnung	Budget	Überschreitung	gebundene Ausgaben	Gemeinderat	Gemeinderat mit fakult. Referendum	Gemeindeversammlung	Beschluss Nachkredit	Bemerkung
		4'295'447.59	3'170'110.00	1'125'337.59	779'238.79	346'098.80	0.00	0.00		
9632	Liegenschaften Finanzvermögen Bäuerten									
3144.17	Unterhalt Hochbauten B Wengi	58'765.40	26'300.00	32'465.40		32'465.40			21.09.2023	Sanierung Wohnung zu Schulraum
9690	Finanzvermögen									
3440.01	Wertberichtigungen auf Finanzanlagen FV	21'119.00	0.00	21'119.00	21'119.00				11.04.2024	Wertberichtigung infolge neuer Bewertung von Aktien und Anteilscheinen
9900	Finanzvermögen									
3894.01	Einlage in finanzpolitische Reserve	35'684.65	0.00	35'684.65	35'684.65				11.04.2024	Bildung von zusätzlichen Abschreibungen gem. kantonaler Gesetzgebung
9902	SF Vorfinanzierung Infrastrukturen VV Allg. Haushalt									
3893.01	Einlagen in Vorfinanzierungen des Eigenkapitals	100'000.00	0.00	100'000.00		100'000.00			11.04.2024	Einlage SF Vorfinanzierung Infrastrukturen VV

11.9 Weitere massgebende Angaben

11.9.1 Wiederbeschaffungswert Wasserversorgungsanlagen

Wiederbeschaffungswert, Werterhaltungskosten und Einlage in die Spezialfinanzierung Werterhalt für Wasserversorgungsanlagen ¹

Rechnungsjahr: 2023

Wasserversorgung: Reichenbach

Kontaktperson: Nadja Scheurer

Telefon: 033 676 80 35

Datengrundlagen Geschätzt
 GWP
 Anlagenbuchhaltung

	① Wieder- beschaffungswert brutto in Fr.	② Beiträge Dritter ² in Fr.	③ Wieder- beschaffungswert netto in Fr. (① - ②)	④ Nutzungsdauer in Jahren	⑤ Erneuerungsrate in % (100/④)	⑥ Werterhaltungs- kosten in Fr./Jahr (③*⑤)
Anlagenteile						
1. Wasserfassungen	1'650'000	787'500	862'500	50	2.00%	17'250
2. Aufbereitungsanlagen	195'000	94'500	100'500	33	3.00%	3'015
3. Pumpwerke, Druckreduzier- und Messschächte	2'088'150	973'454	1'114'696	50	2.00%	22'294
4. Reservoir	3'397'211	1'730'750	1'666'461	66	1.50%	24'997
5. Leitungen und Hydranten	18'974'510	4'330'108	14'644'402	80	1.25%	183'055
6. Mess-, Steuerungs-, Fernwirkanlagen	1'144'061	506'132	637'929	20	5.00%	31'896
7. Einkaufssummen, einmalige Konzessionsabgaben ³			-			-
Total 1 - 7	27'448'932	8'422'444	19'026'488			282'507

⑦ Bestand Verwaltungsvermögen in Franken	2'074'656	in Prozent von ③: (100*⑦/③)	11%
⑧ Bestand Spezialfinanzierung Werterhalt in Franken	94'964	in Prozent von ③: (100*⑧/③)	0%

4

Bemerkungen:	Berechnung der Firma Wa-Tec AG vom März 2012, genehmigt vom AWA am 30.05.2012.	⑨ Gewählter Einlagesatz in Prozent ⁵	60%
	Anpassung/Erhöhung Wiederbeschaffungswert gemäss IR 2023	⑩ berechnete Einlage in SF Werterhalt in Franken (⑥ x ⑨)	169'504
		Einmalige Anschlussgebühren, an Einlage angerechnet ⁶	23'100
		Einlage Spezialfinanzierung abzüglich Anschlussgebühren	146'404
	ÜO Wengi EY, Erschliessung	⑪ Anzahl Einwohner im Versorgungsgebiet	3'720
		⑫ Einlage pro Einwohner in Franken (⑩ / ⑪)	46

Datum: 12.02.2024

Unterschrift: _____

¹ Dieses Blatt ist Bestandteil der Jahresrechnung

² Zu erwartende Beiträge aus dem kantonalen Trinkwasserfonds und von der Gebäudeversicherung abziehen (beim AWA erfragen).

³ Einkaufssummen an andere Wasserversorgungen, einmalige Konzessionsabgaben oder dergleichen - die Abschreibungssätze sind anhand der Laufzeiten festzulegen. Bestehen Kategorien mit unterschiedlichen Abschreibungssätzen, so ist die Rubrik 7 manuell mit zusätzlichen Zeilen zu ergänzen. Einkaufssummen an andere Wasserversorgungen sind verbindlich mit einem Abschreibungssatz von 3 % einzutragen.

⁴ Ermittlung des Einlageprozentsatzes gemäss Kapitel 6.1. der WEA-Broschüre "Finanzierung der Wasserversorgung" (2004).

⁵ Die Einlage in die Spezialfinanzierung muss mindestens 60% betragen, solange Verwaltungsvermögen besteht oder der Bestand der SF Werterhalt nicht mehr 25% des Wiederbeschaffungswertes beträgt.

⁶ Die einmaligen Anschlussgebühren dürfen an die jährliche Einlage in die Spezialfinanzierung Werterhalt angerechnet werden.

11.9.2 Wiederbeschaffungswert Abwasserentsorgungsanlagen

Wiederbeschaffungswert, Werterhaltungskosten und Einlage in die Spezialfinanzierung Werterhalt für die kommunalen Abwasseranlagen und gegebenenfalls den Gemeindeanteil an den regionalen Anlagen ¹

Rechnungsjahr: 2023

Gemeinde: Reichenbach

Kontaktperson: Nadja Scheurer

Telefon: 033 676 80 35

E-Mail: _____

Aktualisierungsjahr: _____

Datengrundlagen AWA

Gemeinde Anlagenbuchhaltung

Datengrundlagen AWA

Verband Anlagenbuchhaltung

	① Wieder- beschaffungswert in Fr.	② Nutzungsdauer in Jahren	③ Erneuerungsrate in % (100/②)	④ Werterhaltungskosten in Fr./a (①*③)	⑤ Einlage- satz ² %	⑥ Einlage in die Spezialfinanzierung in Fr./a (④*⑤)
1. Gemeindeanlagen						
1.1 Kanalisationen	15'690'941	80	1.25%	196'137	60%	117'682.06
1.2 Spezialbauwerke	1'470'000	50	2.00%	29'400	60%	17'640
1.3 Abwasserreinigungsanlagen	1'500'000	33	3.00%	45'000	60%	27'000
Total 1 (1.1 - 1.3) bzw. mittlerer Einlagesatz (Spalte ⑤)	18'660'941			270'537	60%	162'322

2. Gemeindeanteil an regionalen Anlagen ³

2.1 Kanalisationen	538'621	80	1.25%	6'733	60%	4'040
2.2 Spezialbauwerke	205'863	50	2.00%	4'117	60%	2'470
2.3 Abwasserreinigungsanlagen	3'260'866	33	3.00%	97'826	60%	58'696
Total 2 (2.1 - 2.3) bzw. mittlerer Einlagesatz (Spalte ⑤)	4'005'350			108'676	60%	65'206

Total 1 + 2 bzw. mittlerer Einlagesatz (Spalte ⑤)	22'666'292			379'213	60%	227'528
Einmalige Anschlussgebühren, an Einlage angerechnet ⁴						51'599
Einlage Spezialfinanzierung abzüglich Anschlussgebühren						175'929

⑦ Stand Verwaltungsvermögen	445'555	in Prozent von ①: (100*⑦/①)	2.0%	Höchstens Fr. 200 / EW ⁵
⑧ Stand Spezialfinanzierung Werterhalt	1'827'185	in Prozent von ①: (100*⑧/①)	8.1%	
				EW ⁶
				Fr./EW
				3'520
				65

Bemerkungen: Werterhalt Gde: Berechnet gem. GEP - R'bach im März 2004, 2023 Pkt. 1.1 Fr. + 29'103.05 (Ueo Wengi)

Werterhalt ARA: Gemäss Halbjahresbericht 2023 ARA Thunersee (2.723061% = Reichenbach)

Datum: 12.02.2024

Unterschrift: _____

¹ Diese Blatt ist Bestandteil der Jahresrechnung. Eine Kopie senden Sie bitte an das AWA: ae.awa@bve.be.ch

² Die Einlage in die Spezialfinanzierung muss mindestens 60% betragen, solange der Bestand der SF Werterhalt nicht mehr als 25% des Wiederbeschaffungswertes beträgt.

³ Daten des Teils 2 nur dann angeben, wenn der Verband die Einlage in die Spezialfinanzierung nicht selber vornimmt. (Anteil gemäss Kostenverteiler Verband).

⁴ Die einmaligen Anschlussgebühren dürfen an die jährliche Einlage in die Spezialfinanzierung Werterhalt angerechnet werden.

⁵ Gemäss Artikel 32, Absatz 4 KGV ist die Einlage in die Spezialfinanzierung auf jährlich Fr. 200 (Gemeinde und Region) pro Einwohnerwert beschränkt.

⁶ Einwohnerwert (EW): Gemäss Artikel 36g KGV.

Bilanz

		1.1.2023	Zuwachs	Abgang	31.12.2023
1	Aktiven	30'085'115.44	58'949'354.87	58'283'486.03	30'750'984.28
10	Finanzvermögen	18'489'131.39	57'473'434.52	56'966'742.58	18'995'823.33
100	Flüssige Mittel u. kurzfrist. Geldanlagen	3'928'840.70	24'033'542.78	23'581'195.69	4'381'187.79
1000	Kasse	6'094.30	72'448.05	73'985.35	4'557.00
10001.01	Kasse	6'094.30	72'448.05	73'985.35	4'557.00
1001	Post	294'917.63	2'078'716.55	1'943'600.41	430'033.77
10010.01	Postcheck 30-4447-8	248'274.79	2'054'765.34	1'943'024.35	360'015.78
10010.02	Postcheck 15-346798-1 Parkplätze	46'642.84	23'951.21	576.06	70'017.99
1002	Bank	3'627'828.77	21'882'378.18	21'563'609.93	3'946'597.02
10020.01	SLF KK 20 2.200.862.04	3'444'852.60	20'701'881.67	20'309'014.18	3'837'720.09
10020.02	S+LF SK 16 2.200.863.02 Vignette	32'983.40	21'078.55	30'363.20	23'698.75
10020.03	RBF KK 21 8080 8002 6050 1513 9	49'332.50	1'000'000.00	1'018'550.00	30'782.50
10020.04	S+LF 329.434.44.194 Parkplatzbewirtschaftung	100'660.27	159'417.96	205'682.55	54'395.68
101	Forderungen	4'955'047.19	33'416'301.74	33'090'781.89	5'280'567.04
1010	Ford. aus Lieferungen u. Leistungen ggü. Dritten	698'983.10	2'151'984.97	2'109'495.96	741'472.11
10100.02	Debitoren manuell	397'212.91	319'258.92	378'206.36	338'265.47
10100.03	Debitoren Einmalfakturen	163'246.00	475'054.85	384'548.45	253'752.40
10100.04	Debitoren Gebührenfakturierung	137'496.94	1'356'618.55	1'345'713.90	148'401.59
10101.01	Forderungen Verrechnungssteuer	1'027.25	1'052.65	1'027.25	1'052.65
1011	Kontokorrente mit Dritten	152'896.65	331'695.45	322'161.55	162'430.55
10110.01	Kontokorrent AVAG		175'688.50	175'688.50	
10110.04	Kontokorrent DL Abo. Talus Informatik AG	10'391.75	83'467.50	87'990.95	5'868.30
10110.61	Kontokorrent ARA Thunersee	142'504.90	72'539.45	58'482.10	156'562.25
1012	Steuerforderungen	2'734'287.70	28'833'074.51	28'499'719.51	3'067'642.70
10120.01	Girokonto NESKO	164'943.60	14'061'718.94	14'005'605.69	221'056.85
10120.10	Steuerausstand NESKO	2'606'344.10	14'771'355.57	14'490'113.82	2'887'585.85
10120.99	WB Steuerforderungen	-37'000.00		4'000.00	-41'000.00
1013	Anzahlungen an Dritte	19'502.30			19'502.30
10130.03	Projekt Umbau ehem. SH Wengi	19'502.30			19'502.30

Bilanz

		1.1.2023	Zuwachs	Abgang	31.12.2023
1014	Transferforderungen	1'262'000.00	1'854'867.10	1'903'867.10	1'213'000.00
10140.01	LA Fürsorgedirektion	1'262'000.00	1'854'867.10	1'903'867.10	1'213'000.00
1019	Übrige Forderungen	87'377.44	244'679.71	255'537.77	76'519.38
10190.01	KG und Prim Dorf Reichenbach	7'913.95	2'597.25		10'511.20
10190.02	KG und Prim Reichenbach	1'493.55	234.70		1'728.25
10190.03	KG und Prim Faltschen	1'447.30		124.85	1'322.45
10190.04	KG und Prim Scharnachtal	5'883.38	920.00		6'803.38
10190.05	KG und Prim Kien	3'109.80		575.50	2'534.30
10190.07	OS Müli	9'740.31	559.25		10'299.56
1019008	Zirkus	10'348.70		10'068.36	280.34
10191.01	Guthaben Kinder- und Ausbildungszulagen	-2'320.00	59'110.00	56'790.00	
10192.22	MWST-Vorsteuer Abwasser (ER)		-17.25	-17.25	
10192.30	MWST-Vorsteuer Kehricht (ER)		-8.60	-8.60	
10192.50	MWST-Vorsteuer Forst (ER)		5.00	5.00	
10192.80	MWST Abrechnungskonto	49'760.45	181'279.36	187'999.91	43'039.90
104	Aktive Rechnungsabgrenzungen	1'579.00	1'350.00	1'579.00	1'350.00
1041	Sach- und übriger Betriebsaufwand	1'579.00		1'579.00	
10410.01	Sach- und übriger Betriebsaufwand (TA)	1'579.00		1'579.00	
1044	Finanzaufwand / Finanzertrag		1'350.00		1'350.00
10440.01	Finanzaufwand / Finanzertrag (TA) 34+44		1'350.00		1'350.00
107	Finanzanlagen	1'207'485.65	6'000.00	21'119.00	1'192'366.65
1070	Aktien und Anteilscheine	86'608.00	6'000.00	21'119.00	71'489.00
10700.01	Aktien und Anteilscheine	86'608.00	6'000.00	21'119.00	71'489.00
1071	Verzinsliche Anlagen	1'120'877.65			1'120'877.65
10710.01	Darlehen TWKW Lehenweide (Howald)	1'054'000.00			1'054'000.00
10710.02	Zusätzliches Darlehen TWKW Lehenweide (Howald)	66'877.65			66'877.65
108	Sachanlagen FV	8'396'178.85	16'240.00	272'067.00	8'140'351.85
1080	Grundstücke FV	268'395.00	15'400.00		283'795.00
10800.01	Grundstücke FV	268'395.00	15'400.00		283'795.00

Bilanz

		1.1.2023	Zuwachs	Abgang	31.12.2023
1084	Gebäude FV	8'127'783.85	840.00	272'067.00	7'856'556.85
10840.01	Gebäude FV	8'127'783.85	840.00	272'067.00	7'856'556.85
14	Verwaltungsvermögen	11'595'984.05	1'475'920.35	1'316'743.45	11'755'160.95
140	Sachanlagen VV	11'543'301.05	1'380'676.50	1'295'934.60	11'628'042.95
1401	Strassen / Verkehrswege	3'113'774.00	319'124.85	128'527.85	3'304'371.00
14010.01	Strassen- und Verkehrswege	3'765'729.98	319'124.85		4'084'854.83
14010.99	WB Strassen- und Verkehrswege	-651'955.98		128'527.85	-780'483.83
1403	Tiefbauten	2'596'487.00	198'377.60	61'559.60	2'733'305.00
14030.01	Tiefbauten Allg. Haushalt	253'396.85			253'396.85
14030.99	WB Tiefbauten Allg. Haushalt	-29'579.85		7'089.00	-36'668.85
14031.01	Tiefbauten Wasserversorgung	2'098'378.42	102'859.35	6'000.00	2'195'237.77
14031.99	WB Tiefbauten Wasserversorgung	-144'879.42		32'144.35	-177'023.77
14032.01	Tiefbauten Abwasserentsorgung	473'564.05	95'518.25	738.55	568'343.75
14032.99	WB Tiefbauten Abwasseranlagen	-54'393.05		15'587.70	-69'980.75
1404	Hochbauten	2'889'389.00	479'761.55	129'855.55	3'239'295.00
14040.01	Hochbauten Allg. Haushalt	3'176'773.00	479'761.55		3'656'534.55
14040.99	WB Hochbauten Allg. Haushalt	-343'179.00		128'387.55	-471'566.55
14043.01	Hochbauten Abfall	57'903.95			57'903.95
14043.99	WB Hochbauten Abfall	-2'108.95		1'468.00	-3'576.95
1406	Mobilien VV	430'217.00	236'428.55	119'744.55	546'901.00
14060.01	Mobilien Allg. Haushalt	359'792.80	195'166.85	330.70	554'628.95
14060.99	WB Mobilien Allg. Haushalt	-144'453.80		58'112.15	-202'565.95
14061.01	Mobilien VV Wasser	176'219.50	41'261.70	41'261.70	176'219.50
14061.99	WB Mobilien VV Wasser	-58'273.50		8'621.00	-66'894.50
14062.01	Mobilien VV Abwasser	35'179.05			35'179.05
14062.99	WB Mobilien VV Abwasser	-8'795.05		1'759.00	-10'554.05
14063.01	Mobilien VV Abfall	96'601.30			96'601.30
14063.99	WB Mobilien VV Abfall	-26'053.30		9'660.00	-35'713.30
1407	Anlagen im Bau VV	37'547.05	146'983.95	30'951.05	153'579.95
14070.01	Anlagen im Bau allg. Haushalt	34'335.85	144'130.70	30'951.05	147'515.50
14071.01	Anlagen im Bau Wasser	3'211.20			3'211.20
14072.01	Anlagen im Bau Abwasser		2'853.25		2'853.25

Bilanz

		1.1.2023	Zuwachs	Abgang	31.12.2023
1409	Übrige Sachanlagen	2'475'887.00		825'296.00	1'650'591.00
14099.01	Sammelkonto bestehendes VV Allgemeiner Haushalt	8'252'958.45			8'252'958.45
14099.10	Sammelkonto bestehendes VV Wasser	937'964.45			937'964.45
14099.91	WB Sammelkonto bestehendes VV Wasser	-937'964.45			-937'964.45
14099.99	WB Sammelkonto Bestehendes Allgemeiner Haushalt	-5'777'071.45		825'296.00	-6'602'367.45
142	Immaterielle Anlagen		95'243.85	19'048.85	76'195.00
1420	Software		95'243.85	19'048.85	76'195.00
14200.01	Allgemeiner Haushalt (Informatik)	83'387.00	95'243.85		178'630.85
14200.99	WB Allgemeiner Haushalt (Informatik)	-83'387.00		19'048.85	-102'435.85
144	Darlehen	6'000.00			6'000.00
1445	Darlehen an private Unternehmungen	6'000.00			6'000.00
14450.02	Darlehen Kita Kinderzimmer	6'000.00			6'000.00
145	Beteiligungen, Grundkapitalien	15'000.00			15'000.00
1454	Beteilig.an öffentl.Unternehmungen	15'000.00			15'000.00
14540.01	AVAG AG 150 Aktien à nom. CHF 100	15'000.00			15'000.00
146	Investitionsbeiträge	31'683.00		1'760.00	29'923.00
1465	Investitionsbeiträge an priv.Unternehmungen	31'683.00		1'760.00	29'923.00
14651.01	Investitionsbeit. priv. Unternehmen Wasser	35'103.00			35'103.00
14651.99	WB Invest.beitrag priv. Unternehmen	-3'420.00		1'760.00	-5'180.00

Bilanz

		1.1.2023	Zuwachs	Abgang	31.12.2023
2	Passiven	30'085'115.44	44'657'676.08	43'991'807.24	30'750'984.28
20	Fremdkapital	12'990'235.04	42'448'363.93	42'507'054.23	12'931'544.74
200	Laufende Verbindlichkeiten	2'361'678.80	37'310'106.73	36'997'603.22	2'674'182.31
2000	Lauf. Verb.a.Liefer.u.Leist.v.Dritten	2'068'613.80	17'866'852.52	17'543'575.85	2'391'890.47
20000.00	Kreditoren	1'979'057.90	14'048'592.02	13'741'054.30	2'286'595.62
20000.01	Verschiedene Kreditoren	85'828.60	101'652.45	86'753.60	100'727.45
20000.02	Geld-Transaktionen Ka/Po/Ba		3'175'000.00	3'175'000.00	
20000.90	Debitoren Vorauszahlungen	3'727.30	840.10		4'567.40
20001.01	Kred. Ausgleichskasse Gemeinde		279'052.90	279'052.90	
20001.04	Kred. Pensionskasse Previs		208'174.50	208'174.50	
20001.06	Kred. Unfallversicherung		40'567.85	40'567.85	
20001.07	Kred. Krankentaggeldversicherung		12'972.70	12'972.70	
2002	Steuern	69'690.55	141'394.16	145'410.52	65'674.19
20022.11	MWST-Umsatzsteuer ER Wasser		-0.05	-0.05	
20022.21	MWST-Umsatzsteuer ER Abwasser		-0.20	-0.20	
20022.31	MWST-Umsatzsteuer ER Kehricht		19.85	19.85	
20022.51	MWST-Umsatzsteuer ER Forst		589.24	589.24	
20022.80	MWST Abrechnungskonto	69'690.55	140'785.32	144'801.68	65'674.19
2005	Interne Kontokorrente	172'193.00	19'294'110.05	19'306'315.20	159'987.85
20050.01	Durchlaufende Beiträge		82'462.35	81'093.90	1'368.45
20050.02	Gemeindevignetten	32'983.40	29'078.55	30'363.20	31'698.75
20050.03	B-Faltschen, Geissboden	1'869.85			1'869.85
20050.04	Kredidurchlauf		13'735'058.35	13'735'058.35	
20050.05	Durchlaufkonto Investitionen		259'247.00	256'247.00	3'000.00
20050.07	Durchlaufkonto Schwellentelle		938'470.50	938'470.50	
20050.08	Durchlauf Korrekturbuchungen		2'634.00	2'634.00	
20050.09	Durchlaufkonto Forstschutzbeiträge		17'142.95	17'142.95	
20053.01	Lohndurchlauf	137'339.75	4'230'016.35	4'245'305.30	122'050.80
2006	Depotgelder und Kautionen	51'181.45	7'750.00	2'301.65	56'629.80
20060.16	Schlüsseldepot SH Wengi	1'000.00		400.00	600.00
20060.17	Schlüsseldepot TH Kien	1'320.00			1'320.00
20060.18	Schlüsseldepot SH Kiental	300.00			300.00
20060.20	Grabfonds	23'681.45		1'821.65	21'859.80

Bilanz

	1.1.2023	Zuwachs	Abgang	31.12.2023
20060.99 Kaution + Ersatz Ipad Schule	24'880.00	7'750.00	80.00	32'550.00
201 Kurzfristige Finanzverbindlichkeiten		3'300'000.00	3'300'000.00	
2010 Verbindlichkeiten ggü.Finanzintermediären		3'300'000.00	3'300'000.00	
20102.01 kurzfristige Darlehen		3'300'000.00	3'300'000.00	
204 Passive Rechnungsabgrenzungen	89'289.30	20'499.00	89'289.30	20'499.00
2041 Sach- und übriger Betriebsaufwand	119.30		119.30	
20410.01 Sach- u.übriger Betriebsaufw. (TP) SG 31	119.30		119.30	
2043 Transfers der Erfolgsrechnung	67'600.00	400.00	67'600.00	400.00
20430.01 Transfers der ER (TP) SG 36/37/46/47	67'600.00	400.00	67'600.00	400.00
2044 Finanzaufwand / Finanzertrag	20'895.00	20'099.00	20'895.00	20'099.00
20440.01 Finanzaufwand u. -ertrag (TP) SG 34/44	20'895.00	20'099.00	20'895.00	20'099.00
2045 Übriger betrieblicher Ertrag	675.00		675.00	
20450.01 Übriger betriebl. Ertrag (TP) SG 41/42/43	675.00		675.00	
205 Kurzfristige Rückstellungen	88'617.00	63'447.00	19'643.00	132'421.00
2050 Kurzfrist.Rückstellungen a.Mehrleist.d.Personals	88'617.00	22'447.00	19'643.00	91'421.00
20500.01 Rückst. Ferien + Überzeitsaldo Personal	88'617.00	22'447.00	19'643.00	91'421.00
2055 Kurzfr.Rückst.übrige betriebl.Tätigkeit		41'000.00		41'000.00
20550.80 Kurzfr. Rückst. Forst, Beiträge		41'000.00		41'000.00
206 Langfristige Finanzverbindlichkeiten	10'360'500.00	1'750'000.00	2'089'000.00	10'021'500.00
2064 Darlehen, Schuldscheine	10'360'500.00	1'750'000.00	2'089'000.00	10'021'500.00
20640.17 S+LF 329.434.44.327 / 01.07.18 - 30.06.26	500'000.00			500'000.00
20640.18 RBF 51138.89 / 30.06.18 - 30.06.26	500'000.00	1'000'000.00	1'000'000.00	500'000.00
20640.19 RBF 51138.76 / 30.06.19 - 30.06.23	1'000'000.00		1'000'000.00	
20640.20 RBF 51138.76 / 30.06.19 - 30.06.24	2'000'000.00			2'000'000.00
20640.21 RBF Darl. Nr. 130.602.889.9 / 02.08.19 - 02.08.25	1'116'000.00			1'116'000.00
20640.22 S+LF 18 2.218.233.00 01.05.20 - 30.04.31	500'000.00			500'000.00
20640.23 RBF 51138.13 / 30.09.20 - 30.09.24	1'500'000.00			1'500'000.00
20640.24 S+LF 18 2.218.235.07 / 01.10.20 - 30.09.24	1'500'000.00			1'500'000.00

Bilanz

		1.1.2023	Zuwachs	Abgang	31.12.2023
20640.25	S+LF 329.434.44.336 01.05.21 - 30.04.25	1'500'000.00			1'500'000.00
20640.26	S+LF 329.434.44.376 01.07.23 - 30.06.30		750'000.00		750'000.00
20641.01	IHG-Bund ARA Thunersee	60'000.00		30'000.00	30'000.00
20641.04	IHG-Bund TH Mühle	82'500.00		27'500.00	55'000.00
20641.05	IHG-Bund Kunstrassenplatz	32'000.00		14'000.00	18'000.00
20641.06	IHG-Bund Elektr.Erschl.Griesalp	35'000.00		8'750.00	26'250.00
20641.07	IHG-Kanton Elektr.Erschl.Griesalp	35'000.00		8'750.00	26'250.00
209	Verbindlichk.ggü.SF u.Fonds im FK	90'149.94	4'311.20	11'518.71	82'942.43
2092	Verbindlichk.ggü.Legaten u. Stiftungen o.eig. Rechtspersönlichkeit im FK	90'149.94	4'311.20	11'518.71	82'942.43
20920.01	B. Reudlen, Stiftung Hiltbrand	50'212.95		750.00	49'462.95
20920.03	Konten Schulen	39'936.99	4'311.20	10'768.71	33'479.48
29	Eigenkapital	17'094'880.40	2'209'312.15	1'484'753.01	17'819'439.54
290	Verpfl.(+),Vorschüsse(-)ggü.Spezialfin.	3'611'836.78	196'457.22	123'564.23	3'684'729.77
2900	Spezialfinanzierungen im EK	3'611'836.78	196'457.22	123'564.23	3'684'729.77
29000.01	SF Rechnungsausgleich Feuerwehr einseitig	604'838.75	48'520.00		653'358.75
29001.01	SF Wasseranlagen Rechnungsausgleich	917'490.87	77'352.97		994'843.84
29002.01	SF Abwasseranlagen Rechnungsausgleich	612'081.90		32'552.85	579'529.05
29003.01	SF Abfallbeseitigung Rechnungsausgleich	494'916.30		30'134.48	464'781.82
29005.01	SF Kurtaxen Rechnungsausgleich	129'613.96	23'836.80		153'450.76
29008.01	SF Forststrukturen Frutigland Rechnungsausgleich	245'231.65	7'889.70		253'121.35
29008.02	SF Waldwirtschaft Gemeinde	402'731.35	18'810.70	34'087.50	387'454.55
29008.40	Forstfonds Kiental	43'390.50	20'047.05		63'437.55
29008.50	Forstfonds Kien-Aris	132'699.65		7'978.70	124'720.95
29008.70	Forstfonds Wengi	18'810.70		18'810.70	
29008.80	Forstfonds Schwandi	10'031.15			10'031.15
293	Vorfinanzierungen	5'112'142.23	648'832.00	393'705.65	5'367'268.58
2930	Vorfinanzierungen	5'112'142.23	648'832.00	393'705.65	5'367'268.58
29300.01	SF Vorfinanzierung Infrastrukturen VV	1'618'053.67	100'000.00		1'718'053.67
29300.02	SF Liegenschaften FV	1'571'939.68	151'800.00	104'226.00	1'619'513.68
29301.01	Wasserversorgung Werterhalt	94'964.25	169'504.00	82'100.90	182'367.35
29302.01	Abwasserentsorgung Werterhalt	1'827'184.63	227'528.00	207'378.75	1'847'333.88

Bilanz

		1.1.2023	Zuwachs	Abgang	31.12.2023
294	Reserve	725'350.50	35'684.65		761'035.15
2940	Finanzpolitische Reserve	725'350.50	35'684.65		761'035.15
29400.01	Finanzpolitische Reserve	725'350.50	35'684.65		761'035.15
296	Neubewertungsreserve Finanzvermögen	1'158'147.00		269'379.00	888'768.00
2960	Neubewertungsreserve Finanzvermögen	1'158'147.00		269'379.00	888'768.00
29600.11	Neubewertungsreserve FV B-Reichenbach	267'962.00		89'321.00	178'641.00
29600.12	Neubewertungsreserve FV B. Faltschen	26'305.00		8'768.00	17'537.00
29600.13	Neubewertungsreserve FV B-Scharnachtal	66'238.00		66'238.00	
29600.15	Neubewertungsreserve FV B-Kien-Aris	113'390.00		37'797.00	75'593.00
29600.16	Neubewertungsreserve FV B-Reudlen	138'410.00		46'136.00	92'274.00
29601.11	Schwankungsreserve B-Reichenbach	238'877.00		21'119.00	217'758.00
29601.12	Schwankungsreserve B-Faltschen	23'450.00			23'450.00
29601.13	Schwankungsreserve B-Scharnachtal	59'048.00			59'048.00
29601.15	Schwankungsreserve B-Kien-Aris	101'082.00			101'082.00
29601.16	Schwankungsreserve B-Reudlen	123'385.00			123'385.00
299	Bilanzüberschuss /-fehlbetrag	6'487'403.89	1'328'338.28	698'104.13	7'117'638.04
2990	Jahresergebnis	698'104.13	630'234.15	698'104.13	630'234.15
29900.01	Jahresergebnis	698'104.13	630'234.15	698'104.13	630'234.15
2999	Kumulierte Ergebnisse der Vorjahre	5'789'299.76	698'104.13		6'487'403.89
29990.01	Kumulierte Ergebnisse der Vorjahre	5'789'299.76	698'104.13		6'487'403.89

Erfolgsrechnung

		Rechnung 2023		Budget 2023		Rechnung 2022	
		Aufwand	Ertrag	Aufwand	Ertrag	Aufwand	Ertrag
	ERFOLGSRECHNUNG	17'341'468.92	17'341'468.92	17'066'610.00	16'612'935.00	17'706'126.24	17'706'126.24
	Aufwandüberschuss				453'675.00		
0	Allgemeine Verwaltung	1'649'072.99	186'042.10	1'658'000.00	137'380.00	1'719'622.68	121'853.63
	Nettoaufwand		1'463'030.89		1'520'620.00		1'597'769.05
01	Legislative und Exekutive	112'364.45	205.00	141'860.00		118'300.95	
	Nettoaufwand		112'159.45		141'860.00		118'300.95
011	Legislative	41'251.95		42'600.00		41'527.85	
	Nettoaufwand		41'251.95		42'600.00		41'527.85
0110	Legislative	41'251.95		42'600.00		41'527.85	
3000.01	Löhne, Tag- und Sitzungsgelder an Gemeinderat	2'380.00		1'900.00		2'320.00	
3000.02	Löhne, Tag- und Sitzungsgelder an Kommissionen	4'120.00		5'000.00		4'290.00	
3053.01	AG-Beiträge an Unfallversicherungen	4.75					
3090.01	Aus- und Weiterbildung des Personals	160.00					
3099.02	Ehrungen, Geschenke			200.00			
3102.01	Drucksachen, Publikationen	15'482.75		14'400.00		16'154.25	
3130.01	Dienstleistungen Dritter (Telefon, Internet, Porti, Allg.)	9'504.45		10'300.00		9'277.75	
3132.01	Honorare externe Berater, Gutachter, Fachexperten etc.	8'070.00		8'100.00		8'070.00	
3170.02	Reisekosten und Spesen	1'530.00		2'700.00		1'415.85	
012	Exekutive	71'112.50	205.00	99'260.00		76'773.10	
	Nettoaufwand		70'907.50		99'260.00		76'773.10
0121	Exekutive ohne Bäuerten	61'626.20		75'070.00		62'797.20	
3000.01	Löhne, Tag- und Sitzungsgelder an Gemeinderat	36'985.00		42'020.00		36'775.00	
3050.01	AG-Beiträge AHV, IV, EO, ALV, Verwaltungskosten	660.55		1'000.00		671.05	
3053.01	AG-Beiträge an Unfallversicherungen	215.60		200.00		217.80	
3054.01	AG-Beiträge an Familienausgleichskasse	153.50		250.00		154.70	
3055.01	AG-Beiträge an Krankentaggeldversicherungen	3.10				2.50	
3132.01	Honorare externe Berater, Gutachter, Fachexperten etc.			3'000.00		1'323.90	
3170.01	GV / Neuzuzüger / Kommission (Apéro; Essen)	5'648.50		5'500.00		5'724.55	
3170.02	Reisekosten und Spesen	9'617.60		10'300.00		9'454.70	
3199.01	Gemeinderatskredit	7'312.35		12'800.00		7'765.30	
3199.02	Übriger Betriebsaufwand					77.70	
3910.01	Interne Verrechnung von Dienstleistungen	1'030.00				630.00	

Erfolgsrechnung

		Rechnung 2023		Budget 2023		Rechnung 2022	
		Aufwand	Ertrag	Aufwand	Ertrag	Aufwand	Ertrag
0122	Exekutive Bäuert Reichenbach			5'780.00		3'238.30	
3000.03	Löhne, Tag- und Sitzungsgelder an Bäuertern			2'460.00		2'355.00	
3053.01	AG-Beiträge an Unfallversicherungen					12.10	
3170.02	Reisekosten und Spesen			200.00		200.00	
3199.02	Übriger Betriebsaufwand			3'120.00		671.20	
0125	Exekutive Bäuert Kiental	3'791.30		4'700.00		2'770.75	
3000.03	Löhne, Tag- und Sitzungsgelder an Bäuertern	2'620.00		2'700.00		2'440.00	
3053.01	AG-Beiträge an Unfallversicherungen	2.70				2.45	
3170.02	Reisekosten und Spesen	200.00		200.00		200.00	
3199.02	Übriger Betriebsaufwand	968.60		1'800.00		128.30	
0126	Exekutive Bäuert Kien-Aris	3'937.35		5'700.00		3'643.20	
3000.03	Löhne, Tag- und Sitzungsgelder an Bäuertern	3'220.00		3'240.00		3'440.00	
3053.01	AG-Beiträge an Unfallversicherungen	3.35				3.20	
3170.02	Reisekosten und Spesen	714.00		200.00		200.00	
3199.02	Übriger Betriebsaufwand			2'260.00			
0127	Exekutive Bäuert Reudlen					494.00	
3000.03	Löhne, Tag- und Sitzungsgelder an Bäuertern					480.00	
3170.02	Reisekosten und Spesen					14.00	
0128	Exekutive Bäuert Wengi			4'950.00		2'114.80	
3000.03	Löhne, Tag- und Sitzungsgelder an Bäuertern			2'700.00		1'645.00	
3050.01	AG-Beiträge AHV, IV, EO, ALV, Verwaltungskosten					51.05	
3053.01	AG-Beiträge an Unfallversicherungen					2.10	
3054.01	AG-Beiträge an Familienausgleichskasse					11.85	
3170.02	Reisekosten und Spesen			200.00		280.80	
3199.02	Übriger Betriebsaufwand			2'050.00		124.00	
0129	Exekutive Bäuert Schwandi	1'757.65	205.00	3'060.00		1'714.85	
3000.03	Löhne, Tag- und Sitzungsgelder an Bäuertern	1'180.00		1'860.00		1'180.00	
3050.01	AG-Beiträge AHV, IV, EO, ALV, Verwaltungskosten	12.95				12.95	
3053.01	AG-Beiträge an Unfallversicherungen	1.60				1.60	
3054.01	AG-Beiträge an Familienausgleichskasse	3.00				3.00	
3170.02	Reisekosten und Spesen	200.00		200.00		200.00	
3199.02	Übriger Betriebsaufwand	360.10		1'000.00		317.30	
4990.01	Übrige interne Verrechnungen		205.00				
02	Allgemeine Dienste	1'536'708.54	185'837.10	1'516'140.00	137'380.00	1'601'321.73	121'853.63

Erfolgsrechnung

		Rechnung 2023		Budget 2023		Rechnung 2022	
		Aufwand	Ertrag	Aufwand	Ertrag	Aufwand	Ertrag
	Nettoaufwand		1'350'871.44		1'378'760.00		1'479'468.10
022	Allgemeine Dienste	1'478'389.69	174'557.10	1'468'330.00	126'100.00	1'556'772.13	110'573.63
	Nettoaufwand		1'303'832.59		1'342'230.00		1'446'198.50
0220	Allgemeine Dienste, übrige	1'478'389.69	174'557.10	1'468'330.00	126'100.00	1'556'772.13	110'573.63
3000.01	Löhne, Tag- und Sitzungsgelder an Gemeinderat	4'087.50		3'000.00		3'960.00	
3000.02	Löhne, Tag- und Sitzungsgelder an Kommissionen	540.00		2'040.00		1'020.00	
3010.01	Löhne des Verwaltungs- und Betriebspersonals	937'870.60		952'700.00		929'382.05	
3010.02	Löhne Schätzer			1'000.00		412.60	
3010.20	Ferien + Überzeitsaldo Personal	15'571.00				-1'948.00	
3010.99	Erwerbsersatz	-4'359.70				-39'578.55	
3050.01	AG-Beiträge AHV, IV, EO, ALV, Verwaltungskosten	59'318.10		60'400.00		57'945.60	
3052.01	AG-Beiträge an Pensionskassen	43'152.70		49'900.00		50'045.60	
3053.01	AG-Beiträge an Unfallversicherungen	6'326.05		6'900.00		6'095.00	
3054.01	AG-Beiträge an Familienausgleichskasse	13'744.10		14'300.00		13'610.10	
3055.01	AG-Beiträge an Krankentaggeldversicherungen	3'179.60		3'300.00		3'141.95	
3090.01	Aus- und Weiterbildung des Personals	45'011.50		28'800.00		33'730.10	
3099.02	Ehrungen, Geschenke	1'654.95		2'000.00		1'244.75	
3100.01	Büromaterial	16'444.95		11'690.00		12'371.45	
3101.01	Betriebs-, Verbrauchsmaterial	309.00		500.00		45.00	
3102.01	Drucksachen, Publikationen	11'129.60		8'250.00		19'891.65	
3103.01	Fachliteratur, Zeitschriften	954.55		550.00		767.00	
3110.01	Büromöbel und Geräte	6'961.15		500.00		12'853.75	
3113.01	Anschaffung von Hardware	405.70		1'000.00		28'071.90	
3118.01	Anschaffung von Software					34'098.70	
3130.01	Dienstleistungen Dritter (Telefon, Internet, Porti, Allg.)	21'806.99		22'200.00		22'009.78	
3130.02	Betreibungskosten	1'959.20		2'000.00		1'243.05	
3132.01	Honorare externe Berater, Gutachter, Fachexperten etc.	65'290.95		65'000.00		163'832.55	
3134.01	Sachversicherungsprämien	19'842.90		20'200.00		19'947.90	
3150.01	Unterhalt Büromöbel, -geräte und -maschinen	1'342.15		1'000.00		898.05	
3153.01	Informatik Unterhalt Hardware			1'000.00		572.10	
3158.01	Informatik Unterhalt Software	106'351.95		106'900.00		82'858.45	
3170.02	Reisekosten und Spesen	4'713.80		6'000.00		4'493.55	
3170.04	Gemeinderats- und Verwaltungsausflug, Schlussessen	10'754.30		12'000.00		8'425.30	
3320.01	Planm. Abschreibungen Informatik VV	19'048.85		20'000.00			
3611.01	Entschädigungen an Kanton und Konkordate	62'942.25		63'400.00		83'435.75	
3636.01	Beiträge an private Organisationen ohne Erwerbszweck	2'035.00		1'800.00		1'895.00	
4240.06	GSK Kosten Rechnungsführung/Sekretariat		15'000.00		15'000.00		15'000.00
4260.01	Rückerstattungen und Kostenbeteiligungen Dritter		16'798.04		4'500.00		4'256.35

Erfolgsrechnung

		Rechnung 2023		Budget 2023		Rechnung 2022	
		Aufwand	Ertrag	Aufwand	Ertrag	Aufwand	Ertrag
4260.02	Rückerstattung alter Forderungen (EOS etc.)		31.06		600.00		517.28
4612.05	Interne Verr. zwischen Allg. Haushalt und SF		62'328.00		24'000.00		18'000.00
4893.01	Entnahmen aus Vorfinanzierungen des Eigenkapital		14'400.00		7'200.00		
4910.01	Interne Verrechnung von Dienstleistungen		66'000.00		73'000.00		71'000.00
4920.01	Interne Verr. von Pacht, Mieten, Benützungskosten				1'800.00		1'800.00
029	Verwaltungsliegenschaften	58'318.85	11'280.00	47'810.00	11'280.00	44'549.60	11'280.00
	Nettoaufwand		47'038.85		36'530.00		33'269.60
0290	Verwaltungsliegenschaften	58'318.85	11'280.00	47'810.00	11'280.00	44'549.60	11'280.00
3010.01	Löhne des Verwaltungs- und Betriebspersonals	23'756.75		22'500.00		23'716.30	
3010.20	Ferien + Überzeitsaldo Personal	481.00				-836.00	
3050.01	AG-Beiträge AHV, IV, EO, ALV, Verwaltungskosten	1'538.00		1'400.00		1'535.25	
3053.01	AG-Beiträge an Unfallversicherungen	157.70		200.00		156.00	
3054.01	AG-Beiträge an Familienausgleichskasse	356.40		400.00		355.70	
3055.01	AG-Beiträge an Krankentaggeldversicherungen	71.40		100.00		70.65	
3101.01	Betriebs-, Verbrauchsmaterial	586.25		1'200.00		524.55	
3111.01	Maschinen, Geräte und Fahrzeuge			200.00			
3120.01	Ver- und Entsorgung Liegenschaften Verwaltungsvermögen	8'451.25		9'060.00		8'578.00	
3134.01	Sachversicherungsprämien	3'425.10		3'000.00		3'032.10	
3137.01	Liegenschaftssteuern	9'107.45		500.00		514.55	
3137.02	Schwellentelle	226.30		250.00		226.30	
3144.01	Unterhalt Hochbauten, Gebäude	6'822.85		3'000.00		5'049.60	
3151.01	Unterhalt Apparate, Maschinen, Geräte, Fahrzeuge, Werkzeuge	3'286.85		5'900.00		1'514.75	
3170.02	Reisekosten und Spesen	51.55		100.00		111.85	
4470.01	Miet- / Pacht- und Baurechtszinsen Liegenschaften VV		11'280.00		11'280.00		11'280.00
1	Öffentliche Ordnung und Sicherheit, Verteidigung	473'407.55	385'917.35	460'145.00	362'845.00	439'690.35	346'802.35
	Nettoaufwand		87'490.20		97'300.00		92'888.00
11	Öffentliche Sicherheit	8'477.80		8'400.00		8'390.40	
	Nettoaufwand		8'477.80		8'400.00		8'390.40
111	Polizei	8'477.80		8'400.00		8'390.40	
	Nettoaufwand		8'477.80		8'400.00		8'390.40
1110	Polizei	8'477.80		8'400.00		8'390.40	
3631.02	Pauschale Interventionskosten Polizei	8'477.80		8'400.00		8'390.40	

Erfolgsrechnung

		Rechnung 2023		Budget 2023		Rechnung 2022	
		Aufwand	Ertrag	Aufwand	Ertrag	Aufwand	Ertrag
14	Allgemeines Rechtswesen	113'049.05	91'709.65	114'420.00	87'800.00	107'537.60	80'576.75
	Nettoaufwand		21'339.40		26'620.00		26'960.85
140	Allgemeines Rechtswesen	113'049.05	91'709.65	114'420.00	87'800.00	107'537.60	80'576.75
	Nettoaufwand		21'339.40		26'620.00		26'960.85
1400	Allgemeines Rechtswesen	113'049.05	91'709.65	114'420.00	87'800.00	107'537.60	80'576.75
3000.01	Löhne, Tag- und Sitzungsgelder an Gemeinderat	3'585.00				5'055.00	
3000.02	Löhne, Tag- und Sitzungsgelder an Kommissionen	3'540.00		10'320.00		3'180.00	
3050.01	AG-Beiträge AHV, IV, EO, ALV, Verwaltungskosten	77.65				32.40	
3053.01	AG-Beiträge an Unfallversicherungen	3.70				6.30	
3054.01	AG-Beiträge an Familienausgleichskasse	17.85				7.40	
3101.01	Betriebs-, Verbrauchsmaterial	2'894.95		3'000.00		2'834.00	
3130.01	Dienstleistungen Dritter (Telefon, Internet, Porti, Allg.)	229.90		200.00		218.00	
3130.06	Gebühren Einwohnerkontrolle	8'808.70		6'000.00		6'719.30	
3130.07	Gebühren Bauwesen	41'875.45		50'000.00		41'871.55	
3130.08	Gebühren Zivilstandswesen	2'966.80		3'000.00		2'230.00	
3130.14	Einbürgerungsgebühren	1'150.00		3'500.00		1'725.00	
3132.01	Honorare externe Berater, Gutachter, Fachexperten etc.	44'974.10		35'500.00		40'687.75	
3170.02	Reisekosten und Spesen	191.80				207.60	
3181.01	Tatsächliche Forderungsverluste	41.10				31.00	
3199.02	Übriger Betriebsaufwand	273.05		500.00		313.30	
3636.01	Beiträge an private Organisationen ohne Erwerbszweck	2'419.00		2'400.00		2'419.00	
4210.01	Gebühren Richebachmärit		2'114.00		2'800.00		2'353.00
4210.02	Gebühren für Amtshandlungen (Einbürgerungen)		1'630.00		4'000.00		
4210.03	Gebühren für Amtshandlungen (Einwohnerkontrolle)		30'902.90		23'000.00		20'592.80
4210.04	Gebühren für Amtshandlungen (Bauabteilung)		57'062.75		55'000.00		57'395.75
4260.01	Rückerstattungen und Kostenbeteiligungen Dritter				3'000.00		235.20
15	Feuerwehr	285'817.70	285'817.70	264'185.00	264'185.00	254'460.60	254'460.60
150	Feuerwehr	285'817.70	285'817.70	264'185.00	264'185.00	254'460.60	254'460.60
1500	Feuerwehr	285'817.70	285'817.70	264'185.00	264'185.00	254'460.60	254'460.60
3000.01	Löhne, Tag- und Sitzungsgelder an Gemeinderat	232.50		180.00		240.00	
3000.02	Löhne, Tag- und Sitzungsgelder an Kommissionen	8'441.20		9'300.00		7'257.50	
3000.04	Funktionsentschädigungen Feuerwehr	16'350.00		17'300.00		16'750.00	
3010.01	Löhne des Verwaltungs- und Betriebspersonals	6'423.80		5'700.00		5'801.25	
3010.03	Feuerwehrsold-Übungen	37'060.00		28'280.00		30'310.00	
3010.06	Feuerwehrsold-Einsätze	29'370.00		18'750.00		9'075.00	

Erfolgsrechnung

		Rechnung 2023		Budget 2023		Rechnung 2022	
		Aufwand	Ertrag	Aufwand	Ertrag	Aufwand	Ertrag
3010.20	Ferien + Überzeitsaldo Personal	178.00				622.00	
3050.01	AG-Beiträge AHV, IV, EO, ALV, Verwaltungskosten	400.40		400.00		362.70	
3052.01	AG-Beiträge an Pensionskassen	430.20		400.00		383.65	
3053.01	AG-Beiträge an Unfallversicherungen	45.75		50.00		41.20	
3054.01	AG-Beiträge an Familienausgleichskasse	93.00		100.00		83.60	
3055.01	AG-Beiträge an Krankentaggeldversicherungen	21.40				19.20	
3090.02	Fachausbildung Feuerwehrangehörige	13'556.80		22'250.00		11'333.40	
3090.03	Ausbildung Feuerwehrkorps	3'500.00		4'000.00		3'438.00	
3099.01	Vertrauensärztliche Untersuchungen/Hilfsmittel			1'350.00		810.00	
3099.02	Ehrungen, Geschenke	413.00		810.00		694.50	
3101.01	Betriebs-, Verbrauchsmaterial	1'903.10		2'000.00		1'317.25	
3102.01	Drucksachen, Publikationen					834.70	
3103.01	Fachliteratur, Zeitschriften	675.00		600.00		525.00	
3109.01	Übriges Verbrauchsmaterial	2'156.80		2'950.00		1'626.35	
3111.01	Maschinen, Geräte und Fahrzeuge	2'354.35		5'000.00			
3112.01	Anschaffung von Dienstkleidern / Korpsmaterial FW	30'663.10		17'000.00		31'345.20	
3120.01	Ver- und Entsorgung Liegenschaften Verwaltungsvermögen	4'298.55		5'700.00		5'284.30	
3130.01	Dienstleistungen Dritter (Telefon, Internet, Porti, Allg.)	2'186.35		2'040.00		1'431.65	
3130.15	Nachbarliche Hilfeleistungen			1'390.00			
3134.01	Sachversicherungsprämien	4'714.35		4'620.00		4'454.25	
3137.02	Schwellentelle	1'616.40		1'800.00		1'616.40	
3137.03	Steuern, Abgaben für Fahrzeuge	1'185.30		1'400.00		1'689.35	
3144.01	Unterhalt Hochbauten, Gebäude	1'989.80		6'500.00		18'158.85	
3151.01	Unterhalt Apparate, Maschinen, Geräte, Fahrzeuge, Werkzeuge	34'723.80		22'700.00		14'039.15	
3151.03	Unterhalt Hydranten	283.00		600.00		283.00	
3160.01	Mieten, Pacht, Baurechtszinsen	1'511.90		1'200.00		1'082.00	
3170.02	Reisekosten und Spesen	12'436.35		9'510.00		12'828.75	
3181.02	Forderungsverluste periodische Steuern	4'141.10		2'400.00		3'751.15	
3300.60	Planm. Abschreibungen Mobilien VV	5'749.85		8'000.00			
3510.01	Einlage in Spezialfinanzierungen EK	48'520.00		54'415.00		65'480.95	
3612.05	Interne Verr. zwischen Allg. Haushalt und SF	6'700.00					
3636.01	Beiträge an private Organisationen ohne Erwerbszweck	1'492.55		1'490.00		1'490.30	
3910.01	Interne Verrechnung von Dienstleistungen			4'000.00			
4200.01	Ersatzabgaben Feuerwehr		225'735.20		207'000.00		195'137.60
4260.01	Rückerstattungen und Kostenbeteiligungen Dritter		11'183.50		11'500.00		10'327.00
4270.01	Bussen		3'975.00		2'000.00		2'200.00
4470.01	Miet- / Pacht- und Baurechtszinsen Liegenschaften VV		1'135.00		685.00		645.00
4631.01	Kantonsbeiträge		43'789.00		43'000.00		43'391.00
4910.01	Interne Verrechnung von Dienstleistungen						2'760.00

Erfolgsrechnung

		Rechnung 2023		Budget 2023		Rechnung 2022	
		Aufwand	Ertrag	Aufwand	Ertrag	Aufwand	Ertrag
16	Verteidigung	66'063.00	8'390.00	73'140.00	10'860.00	69'301.75	11'765.00
	Nettoaufwand		57'673.00		62'280.00		57'536.75
161	Militärische Verteidigung	795.25	5'000.00	1'290.00	5'000.00	1'149.20	5'000.00
	Nettoertrag	4'204.75		3'710.00		3'850.80	
1610	Militärische Verteidigung	795.25	5'000.00	1'290.00	5'000.00	1'149.20	5'000.00
3130.01	Dienstleistungen Dritter (Telefon, Internet, Porti, Allg.)			500.00		300.00	
3134.01	Sachversicherungsprämien	195.25		190.00		174.20	
3144.01	Unterhalt Hochbauten, Gebäude	600.00		600.00		675.00	
4611.01	Entschädigungen von Kantonen und Konkordaten		5'000.00		5'000.00		5'000.00
162	Zivile Verteidigung	65'267.75	3'390.00	71'850.00	5'860.00	68'152.55	6'765.00
	Nettoaufwand		61'877.75		65'990.00		61'387.55
1620	Zivilschutz	62'064.15	3'390.00	68'350.00	5'860.00	62'136.80	6'765.00
3000.01	Löhne, Tag- und Sitzungsgelder an Gemeinderat	180.00				270.00	
3010.01	Löhne des Verwaltungs- und Betriebspersonals			4'800.00		808.15	
3050.01	AG-Beiträge AHV, IV, EO, ALV, Verwaltungskosten			300.00		55.00	
3052.01	AG-Beiträge an Pensionskassen			400.00		55.00	
3053.01	AG-Beiträge an Unfallversicherungen	0.25		100.00		17.25	
3054.01	AG-Beiträge an Familienausgleichskasse			100.00		12.75	
3055.01	AG-Beiträge an Krankentaggeldversicherungen					2.80	
3101.01	Betriebs-, Verbrauchsmaterial	10.40				79.65	
3111.01	Maschinen, Geräte und Fahrzeuge			800.00			
3120.01	Ver- und Entsorgung Liegenschaften Verwaltungsvermögen	13'232.70		10'950.00		12'055.00	
3130.16	Sirenen Fernsteuerung			900.00			
3132.01	Honorare externe Berater, Gutachter, Fachexperten etc.					873.85	
3134.01	Sachversicherungsprämien	3'272.50		3'000.00		2'937.95	
3137.02	Schwellentelle	2'402.05		2'400.00		2'402.05	
3144.01	Unterhalt Hochbauten, Gebäude	206.10		2'000.00		334.05	
3151.01	Unterhalt Apparate, Maschinen, Geräte, Fahrzeuge, Werkzeuge	780.85		600.00		436.20	
3170.02	Reisekosten und Spesen	27.30				121.10	
3632.01	Beiträge an Gemeinden und Gemeindeverbände	41'952.00		42'000.00		41'676.00	
4470.01	Miet- / Pacht- und Baurechtszinsen Liegenschaften VV		5'990.00		5'860.00		5'865.00
4631.01	Kantonsbeiträge		-2'600.00				900.00
1627	Regionale Führungsstab	3'203.60		3'500.00		6'015.75	

Erfolgsrechnung

		Rechnung 2023		Budget 2023		Rechnung 2022	
		Aufwand	Ertrag	Aufwand	Ertrag	Aufwand	Ertrag
3632.01	Beiträge an Gemeinden und Gemeindeverbände	3'203.60		3'500.00		6'015.75	
2	Bildung	3'035'002.55	83'246.02	2'819'000.00	68'640.00	2'911'535.60	66'823.05
	Nettoaufwand		2'951'756.53		2'750'360.00		2'844'712.55
21	Obligatorische Schule	3'031'316.55	83'246.02	2'815'240.00	68'640.00	2'907'787.60	66'823.05
	Nettoaufwand		2'948'070.53		2'746'600.00		2'840'964.55
211	Eingangsstufe	187'124.00		177'470.00		184'575.60	500.00
	Nettoaufwand		187'124.00		177'470.00		184'075.60
2110	Kindergarten	187'124.00		177'470.00		184'575.60	500.00
3101.01	Betriebs-, Verbrauchsmaterial					202.95	
3104.01	Schulmaterial u. Lehrmittel	13'728.65		12'680.00		10'733.40	
3113.01	Anschaffung von Hardware					269.25	
3119.05	Anschaffung Mobilien	2'702.30		2'390.00		5'987.65	
3170.02	Reisekosten und Spesen	3'615.00		4'100.00		1'610.00	
3171.01	Exkursionen, Schulreisen und Lager	3'747.35		6'680.00		3'272.00	
3199.02	Übriger Betriebsaufwand	455.00		450.00		410.00	
3611.02	Anteil Lehrerbesoldungen	154'373.50		144'270.00		153'383.75	
3636.05	Anteil IBEM Frutigen	8'502.20		6'900.00		8'706.60	
4611.01	Entschädigungen von Kantonen und Konkordaten						500.00
212	Primarstufe	966'032.95		842'080.00		979'540.05	2'500.00
	Nettoaufwand		966'032.95		842'080.00		977'040.05
2120	Primarstufe	966'032.95		842'080.00		979'540.05	2'500.00
3010.01	Löhne des Verwaltungs- und Betriebspersonals	5'567.40				6'650.85	
3050.01	AG-Beiträge AHV, IV, EO, ALV, Verwaltungskosten	360.35				430.60	
3053.01	AG-Beiträge an Unfallversicherungen	11.45				13.75	
3054.01	AG-Beiträge an Familienausgleichskasse	83.50				99.75	
3090.01	Aus- und Weiterbildung des Personals	3'759.30		3'800.00		3'170.55	
3100.01	Büromaterial	6'797.35		9'500.00		10'085.90	
3104.01	Schulmaterial u. Lehrmittel	58'034.75		57'600.00		61'327.40	
3104.02	Werkmaterial	16'389.10		17'420.00		15'527.95	
3113.01	Anschaffung von Hardware	2'712.00		3'500.00		2'815.80	
3118.01	Anschaffung von Software	1'086.70		600.00		727.05	
3119.01	Anschaffung Turngeräte	665.25		960.00		3'118.75	
3119.05	Anschaffung Mobilien	7'879.90		8'900.00		11'405.05	
3130.01	Dienstleistungen Dritter (Telefon, Internet, Porti, Allg.)	315.40		400.00		99.10	

Erfolgsrechnung

		Rechnung 2023		Budget 2023		Rechnung 2022	
		Aufwand	Ertrag	Aufwand	Ertrag	Aufwand	Ertrag
3130.13	Feier Schulanfang/Schulschluss			3'000.00			
3132.01	Honorare externe Berater, Gutachter, Fachexperten etc.	8'053.00		6'500.00			
3153.01	Informatik Unterhalt Hardware	10'296.40		3'000.00		2'303.90	
3159.01	Unterhalt übrige mobile Anlagen	4'393.20		3'000.00		2'051.00	
3170.02	Reisekosten und Spesen	2'541.15		3'600.00		4'760.80	
3171.01	Exkursionen, Schulreisen und Lager	17'213.35		23'700.00		17'169.90	
3199.02	Übriger Betriebsaufwand	1'230.00		1'200.00		630.00	
3611.02	Anteil Lehrerbesoldungen	589'573.75		449'700.00		597'718.60	
3632.04	IBEM Frutigen Kosten Betrieb	18'085.30		15'800.00		14'486.70	
3636.05	Anteil IBEM Frutigen	210'984.35		229'900.00		224'946.65	
4611.01	Entschädigungen von Kantonen und Konkordaten						2'500.00
213	Oberstufe	815'815.45	10'336.20	726'700.00	4'200.00	705'075.95	3'000.00
	Nettoaufwand		805'479.25		722'500.00		702'075.95
2130	Sekundarstufe I	815'815.45	10'336.20	726'700.00	4'200.00	705'075.95	3'000.00
3090.01	Aus- und Weiterbildung des Personals	4'242.35		3'800.00		3'520.50	
3100.01	Büromaterial	4'926.55		5'500.00		6'500.70	
3103.01	Fachliteratur, Zeitschriften	413.75		400.00		396.75	
3104.01	Schulmaterial u. Lehrmittel	39'957.25		40'600.00		40'079.25	
3104.02	Werkmaterial	14'994.75		15'400.00		13'675.60	
3105.01	Lebensmittel	8'236.95		8'400.00		8'095.00	
3113.01	Anschaffung von Hardware	1'150.00		1'600.00		21'261.60	
3113.02	Anschaffung iPad	17'307.30		18'060.00		20'167.30	
3118.01	Anschaffung von Software	600.00		600.00		2'346.00	
3119.05	Anschaffung Mobilien	35'017.70		15'910.00		42'737.55	
3130.01	Dienstleistungen Dritter (Telefon, Internet, Porti, Allg.)	618.80		1'740.00		315.95	
3132.01	Honorare externe Berater, Gutachter, Fachexperten etc.	7'999.00		9'000.00		3'260.20	
3153.01	Informatik Unterhalt Hardware	5'695.70		3'000.00		3'639.25	
3159.01	Unterhalt übrige mobile Anlagen	2'929.50		3'000.00		2'676.00	
3170.02	Reisekosten und Spesen	1'508.75		1'800.00		1'263.35	
3171.01	Exkursionen, Schulreisen und Lager	24'668.40		23'720.00		25'328.25	
3171.05	Schüleraustausch	210.00		1'000.00		405.00	
3199.02	Übriger Betriebsaufwand	670.00		670.00		1'165.00	
3611.02	Anteil Lehrerbesoldungen	536'037.50		478'000.00		435'009.65	
3611.03	Gehaltskosten Schulleitung	14'189.20		15'000.00		13'669.25	
3632.03	Beiträge Quarta	45'432.80		56'000.00		31'254.20	
3636.05	Anteil IBEM Frutigen	49'009.20		23'500.00		28'309.60	
4260.03	Rückerstattungen (Kautiön iPad)				4'200.00		
4611.01	Entschädigungen von Kantonen und Konkordaten						3'000.00

Erfolgsrechnung

		Rechnung 2023		Budget 2023		Rechnung 2022	
		Aufwand	Ertrag	Aufwand	Ertrag	Aufwand	Ertrag
4631.01	Kantonsbeiträge		10'336.20				
214	Musikschulen	84'554.10		87'100.00		77'314.20	
	Nettoaufwand		84'554.10		87'100.00		77'314.20
2140	Musikschule	84'554.10		87'100.00		77'314.20	
3000.01	Löhne, Tag- und Sitzungsgelder an Gemeinderat	120.00				180.00	
3050.01	AG-Beiträge AHV, IV, EO, ALV, Verwaltungskosten	3.35				5.30	
3053.01	AG-Beiträge an Unfallversicherungen	0.10				0.15	
3054.01	AG-Beiträge an Familienausgleichskasse	0.80				1.20	
3632.02	Beitrag an regionale Musikschule	83'996.50		85'000.00		76'772.35	
3637.01	Beiträge für Private	433.35		2'100.00		355.20	
217	Schulliegenschaften	609'315.60	5'365.90	631'900.00	800.00	635'904.00	2'181.05
	Nettoaufwand		603'949.70		631'100.00		633'722.95
2170	Schulliegenschaften	80'599.60		91'700.00		65'422.25	
3300.40	Planm. Abschreibungen Hochbauten VV	69'382.60		80'500.00		54'206.25	
3300.60	Planm. Abschreibungen Mobilien VV	11'217.00		11'200.00		11'216.00	
2171	Schulliegenschaften ohne Bäuerten	216'542.70	5.90	224'350.00		217'585.85	403.25
3000.03	Löhne, Tag- und Sitzungsgelder an Bäuerten					120.50	
3010.01	Löhne des Verwaltungs- und Betriebspersonals	102'856.50		104'500.00		100'245.05	
3010.20	Ferien + Überzeitsaldo Personal	-3'643.00				321.00	
3050.01	AG-Beiträge AHV, IV, EO, ALV, Verwaltungskosten	5'999.45		6'700.00		6'708.90	
3052.01	AG-Beiträge an Pensionskassen	6'786.10		7'350.00		7'324.10	
3053.01	AG-Beiträge an Unfallversicherungen	706.10		600.00		700.15	
3054.01	AG-Beiträge an Familienausgleichskasse	1'455.85		1'600.00		1'543.35	
3055.01	AG-Beiträge an Krankentaggeldversicherungen	329.70		300.00		321.30	
3099.02	Ehrungen, Geschenke	50.00					
3101.01	Betriebs-, Verbrauchsmaterial	12'500.80		15'200.00		13'624.30	
3110.01	Büromöbel und Geräte			200.00			
3111.01	Maschinen, Geräte und Fahrzeuge	8'405.45		600.00			
3119.01	Anschaffung Turngeräte	4'309.60		3'000.00			
3120.01	Ver- und Entsorgung Liegenschaften Verwaltungsvermögen	26'737.45		35'000.00		31'931.25	
3130.01	Dienstleistungen Dritter (Telefon, Internet, Porti, Allg.)	1'634.60		1'600.00		1'626.70	
3134.01	Sachversicherungsprämien	6'038.85		5'400.00		5'411.55	
3137.02	Schwellentelle	8'110.20		8'100.00		8'110.20	
3144.01	Unterhalt Hochbauten, Gebäude	6'378.85		4'000.00		11'216.95	

Erfolgsrechnung

		Rechnung 2023		Budget 2023		Rechnung 2022	
		Aufwand	Ertrag	Aufwand	Ertrag	Aufwand	Ertrag
3151.01	Unterhalt Apparate, Maschinen, Geräte, Fahrzeuge, Werkzeuge	4'253.60		5'500.00		3'580.15	
3159.02	Diverser Unterhalt			600.00			
3170.02	Reisekosten und Spesen	221.60		700.00		1'390.40	
3300.60	Planm. Abschreibungen Mobilien VV	23'411.00		23'400.00		23'410.00	
4260.01	Rückerstattungen und Kostenbeteiligungen Dritter		-331.45				
4309.01	Übriger betrieblicher Ertrag		337.35				403.25
2172	Schulliegenschaft Bäuert Reichenbach	88'189.85	5'000.00	79'650.00	500.00	86'952.80	500.00
3000.01	Löhne, Tag- und Sitzungsgelder an Gemeinderat	255.00		120.00		1'110.00	
3000.02	Löhne, Tag- und Sitzungsgelder an Kommissionen	240.00		180.00		840.00	
3000.03	Löhne, Tag- und Sitzungsgelder an Bäuertern					297.60	
3010.01	Löhne des Verwaltungs- und Betriebspersonals	47'145.50		38'100.00		40'262.40	
3050.01	AG-Beiträge AHV, IV, EO, ALV, Verwaltungskosten	2'482.65		2'400.00		2'609.05	
3052.01	AG-Beiträge an Pensionskassen	1'613.80		3'100.00		3'013.20	
3053.01	AG-Beiträge an Unfallversicherungen	341.25		300.00		285.55	
3054.01	AG-Beiträge an Familienausgleichskasse	600.30		600.00		604.30	
3055.01	AG-Beiträge an Krankentaggeldversicherungen	160.60		100.00		132.15	
3099.02	Ehrungen, Geschenke	357.90					
3101.01	Betriebs-, Verbrauchsmaterial	3'172.35		1'000.00			
3111.01	Maschinen, Geräte und Fahrzeuge	2'153.50					
3130.01	Dienstleistungen Dritter (Telefon, Internet, Porti, Allg.)	593.90		1'000.00			
3134.01	Sachversicherungsprämien	3'612.20		2'900.00		2'894.95	
3137.01	Liegenschaftssteuern	386.75		400.00		364.85	
3137.02	Schwellentelle	248.25		250.00		248.25	
3144.01	Unterhalt Hochbauten, Gebäude	24'495.15		29'200.00		34'278.50	
3170.02	Reisekosten und Spesen	330.75				12.00	
4309.01	Übriger betrieblicher Ertrag		520.00		500.00		500.00
4634.01	Beiträge von öffentl. Unternehmungen		4'480.00				
2173	Schulliegenschaft Bäuert Faltschen	45'375.25		57'100.00		56'537.50	897.80
3010.01	Löhne des Verwaltungs- und Betriebspersonals	23'757.45		22'100.00		20'483.75	
3010.20	Ferien + Überzeitsaldo Personal	-509.00				882.00	
3050.01	AG-Beiträge AHV, IV, EO, ALV, Verwaltungskosten	1'525.25		1'400.00		1'202.40	
3052.01	AG-Beiträge an Pensionskassen	2'824.20		2'800.00		2'780.40	
3053.01	AG-Beiträge an Unfallversicherungen	151.15		150.00		134.15	
3054.01	AG-Beiträge an Familienausgleichskasse	356.30		400.00		293.55	
3055.01	AG-Beiträge an Krankentaggeldversicherungen	67.15		100.00		61.90	
3101.01	Betriebs-, Verbrauchsmaterial	444.95		500.00			
3130.01	Dienstleistungen Dritter (Telefon, Internet, Porti, Allg.)	99.80		100.00			

Erfolgsrechnung

		Rechnung 2023		Budget 2023		Rechnung 2022	
		Aufwand	Ertrag	Aufwand	Ertrag	Aufwand	Ertrag
3134.01	Sachversicherungsprämien	1'539.70		1'350.00		1'373.70	
3144.01	Unterhalt Hochbauten, Gebäude	14'695.30		27'700.00		28'766.80	
3170.02	Reisekosten und Spesen	423.00		500.00		558.85	
4260.01	Rückerstattungen und Kostenbeteiligungen Dritter						897.80
2174	Schulliegenschaft Bäuert Scharnachtal	58'418.70		56'050.00		77'770.10	
3010.01	Löhne des Verwaltungs- und Betriebspersonals	28'338.00		27'600.00		28'074.15	
3010.20	Ferien + Überzeitsaldo Personal	1'222.00				485.00	
3050.01	AG-Beiträge AHV, IV, EO, ALV, Verwaltungskosten	1'597.30		1'800.00		1'747.40	
3052.01	AG-Beiträge an Pensionskassen	2'433.00		2'200.00		2'148.00	
3053.01	AG-Beiträge an Unfallversicherungen	192.35		200.00		183.35	
3054.01	AG-Beiträge an Familienausgleichskasse	377.25		500.00		404.40	
3055.01	AG-Beiträge an Krankentaggeldversicherungen	86.85		100.00		83.80	
3101.01	Betriebs-, Verbrauchsmaterial	1'448.25		1'200.00			
3130.01	Dienstleistungen Dritter (Telefon, Internet, Porti, Allg.)	108.90		1'000.00			
3134.01	Sachversicherungsprämien	1'985.30		1'600.00		1'764.85	
3144.01	Unterhalt Hochbauten, Gebäude	19'104.80		18'200.00		41'497.15	
3170.02	Reisekosten und Spesen	142.70		250.00			
3300.40	Planm. Abschreibungen Hochbauten VV	1'382.00		1'400.00		1'382.00	
2176	Schulliegenschaft Bäuert Kien-Aris	67'803.80	360.00	71'750.00	300.00	62'165.20	380.00
3010.01	Löhne des Verwaltungs- und Betriebspersonals	44'851.95		42'100.00		39'500.60	
3010.20	Ferien + Überzeitsaldo Personal	515.00				-943.00	
3050.01	AG-Beiträge AHV, IV, EO, ALV, Verwaltungskosten	2'724.80		2'700.00		2'456.00	
3052.01	AG-Beiträge an Pensionskassen	2'936.40		2'700.00		2'636.20	
3053.01	AG-Beiträge an Unfallversicherungen	310.20		200.00		277.30	
3054.01	AG-Beiträge an Familienausgleichskasse	631.60		800.00		565.50	
3055.01	AG-Beiträge an Krankentaggeldversicherungen	145.00		100.00		130.85	
3101.01	Betriebs-, Verbrauchsmaterial	227.00		800.00			
3130.01	Dienstleistungen Dritter (Telefon, Internet, Porti, Allg.)	134.30		400.00			
3134.01	Sachversicherungsprämien	1'842.35		1'650.00		1'653.75	
3137.02	Schwellentelle	1'032.15		1'000.00		1'032.15	
3144.01	Unterhalt Hochbauten, Gebäude	12'353.05		19'300.00		14'855.85	
3170.02	Reisekosten und Spesen	100.00					
4470.01	Miet- / Pacht- und Baurechtszinsen Liegenschaften VV		360.00		300.00		380.00
2177	Schulliegenschaft Bäuert Reudlen	52'385.70		51'300.00		69'470.30	
3000.03	Löhne, Tag- und Sitzungsgelder an Bäueren					158.10	
3010.01	Löhne des Verwaltungs- und Betriebspersonals	28'911.45		29'000.00		31'618.60	
3010.20	Ferien + Überzeitsaldo Personal	2'386.00				825.00	

Erfolgsrechnung

		Rechnung 2023		Budget 2023		Rechnung 2022	
		Aufwand	Ertrag	Aufwand	Ertrag	Aufwand	Ertrag
3050.01	AG-Beiträge AHV, IV, EO, ALV, Verwaltungskosten	1'713.90		1'900.00		1'974.05	
3052.01	AG-Beiträge an Pensionskassen	1'762.80		1'600.00		1'766.60	
3053.01	AG-Beiträge an Unfallversicherungen	192.35		200.00		206.00	
3054.01	AG-Beiträge an Familienausgleichskasse	396.95		500.00		457.10	
3055.01	AG-Beiträge an Krankentaggeldversicherungen	89.00		100.00		94.30	
3101.01	Betriebs-, Verbrauchsmaterial	959.35		1'000.00			
3130.01	Dienstleistungen Dritter (Telefon, Internet, Porti, Allg.)	208.60		300.00			
3134.01	Sachversicherungsprämien	2'283.85		2'000.00		2'029.95	
3144.01	Unterhalt Hochbauten, Gebäude	13'481.45		14'600.00		30'340.60	
3170.02	Reisekosten und Spesen			100.00			
218	Tagesbetreuung	33'684.20	14'660.92	23'600.00	5'000.00	25'974.75	5'835.00
	Nettoaufwand		19'023.28		18'600.00		20'139.75
2180	Tagesbetreuung	33'684.20	14'660.92	23'600.00	5'000.00	25'974.75	5'835.00
3010.01	Löhne des Verwaltungs- und Betriebspersonals	25'505.55		19'000.00		18'859.60	
3050.01	AG-Beiträge AHV, IV, EO, ALV, Verwaltungskosten	1'078.70		1'200.00		1'006.05	
3053.01	AG-Beiträge an Unfallversicherungen	52.80		100.00		39.10	
3054.01	AG-Beiträge an Familienausgleichskasse	250.15		300.00		233.00	
3170.02	Reisekosten und Spesen	6'797.00		3'000.00		5'837.00	
4250.01	Einnahmen Mittagsbetreuung		10'973.20		5'000.00		5'835.00
4611.01	Entschädigungen von Kantonen und Konkordaten		3'687.72				
219	Obligatorische Schule	334'790.25	52'883.00	326'390.00	58'640.00	299'403.05	52'807.00
	Nettoaufwand		281'907.25		267'750.00		246'596.05
2190	Schulleitung und Schulverwaltung	104'883.55	60.00	78'440.00		71'972.45	
3000.01	Löhne, Tag- und Sitzungsgelder an Gemeinderat	1'590.00				1'650.00	
3000.02	Löhne, Tag- und Sitzungsgelder an Kommissionen	3'300.00		5'800.00		3'825.00	
3010.01	Löhne des Verwaltungs- und Betriebspersonals	54'072.90		38'400.00		42'484.00	
3010.20	Ferien + Überzeitsaldo Personal	-1'994.00				-402.00	
3030.01	Aufwendungen Zivildienstleistende	4'379.95					
3050.01	AG-Beiträge AHV, IV, EO, ALV, Verwaltungskosten	3'545.45		2'500.00		2'798.95	
3052.01	AG-Beiträge an Pensionskassen	3'763.80		3'300.00		2'739.60	
3053.01	AG-Beiträge an Unfallversicherungen	396.15		300.00		312.35	
3054.01	AG-Beiträge an Familienausgleichskasse	821.70		600.00		648.95	
3055.01	AG-Beiträge an Krankentaggeldversicherungen	186.60		100.00		146.75	
3090.01	Aus- und Weiterbildung des Personals	11'179.70		10'500.00		945.00	
3099.02	Ehrungen, Geschenke	2'061.10		2'000.00		3'051.20	
3100.01	Büromaterial	1'627.40		700.00		883.15	

Erfolgsrechnung

		Rechnung 2023		Budget 2023		Rechnung 2022	
		Aufwand	Ertrag	Aufwand	Ertrag	Aufwand	Ertrag
3102.01	Drucksachen, Publikationen	155.00		500.00		1'505.90	
3103.01	Fachliteratur, Zeitschriften	287.00		250.00		280.00	
3110.01	Büromöbel und Geräte					2'778.65	
3113.01	Anschaffung von Hardware	4'953.00		3'000.00		69.90	
3118.01	Anschaffung von Software	193.85		300.00		638.10	
3130.01	Dienstleistungen Dritter (Telefon, Internet, Porti, Allg.)			50.00		18.00	
3153.01	Informatik Unterhalt Hardware	2'568.80		500.00		531.80	
3158.01	Informatik Unterhalt Software	6'918.00		4'800.00		2'480.45	
3170.02	Reisekosten und Spesen	1'478.65		840.00		772.90	
3171.08	Sporttage	3'298.50		4'000.00		3'713.80	
3636.01	Beiträge an private Organisationen ohne Erwerbszweck	100.00				100.00	
4260.01	Rückerstattungen und Kostenbeteiligungen Dritter		60.00				
2195	Schülertransporte	181'117.55	52'823.00	217'950.00	58'640.00	184'090.10	52'807.00
3130.03	Schülertransporte + Begleitungen	181'117.55		217'950.00		184'090.10	
4631.02	Kantonsbeitrag Schülertransporte		52'823.00		58'640.00		51'511.00
4637.01	Beiträge von privaten Haushalten						1'296.00
2197	Schulsozialdienst	48'789.15		30'000.00		43'340.50	
3170.02	Reisekosten und Spesen	19.60				29.40	
3612.01	Entschädigung an Gemeinden	48'769.55		30'000.00		43'311.10	
29	Übriges Bildungswesen	3'686.00		3'760.00		3'748.00	
	Nettoaufwand		3'686.00		3'760.00		3'748.00
299	Bildung	3'686.00		3'760.00		3'748.00	
	Nettoaufwand		3'686.00		3'760.00		3'748.00
2991	Erwachsenenbildung	3'686.00		3'760.00		3'748.00	
3636.01	Beiträge an private Organisationen ohne Erwerbszweck	3'686.00		3'760.00		3'748.00	
3	Kultur, Sport und Freizeit, Kirche	447'132.60	13'660.00	439'880.00	15'150.00	401'794.90	11'810.00
	Nettoaufwand		433'472.60		424'730.00		389'984.90
32	Kultur, übrige	2'584.00		2'300.00		2'494.00	
	Nettoaufwand		2'584.00		2'300.00		2'494.00
329	Kultur	41'292.00		46'400.00		38'727.80	
	Nettoaufwand		41'292.00		46'400.00		38'727.80

Erfolgsrechnung

		Rechnung 2023		Budget 2023		Rechnung 2022	
		Aufwand	Ertrag	Aufwand	Ertrag	Aufwand	Ertrag
3290	Übrige Kultur	41'292.00		46'400.00		38'727.80	
3000.01	Löhne, Tag- und Sitzungsgelder an Gemeinderat					285.00	
3000.02	Löhne, Tag- und Sitzungsgelder an Kommissionen			2'000.00			
3050.01	AG-Beiträge AHV, IV, EO, ALV, Verwaltungskosten					8.45	
3053.01	AG-Beiträge an Unfallversicherungen					0.40	
3054.01	AG-Beiträge an Familienausgleichskasse					1.95	
3130.09	Kulturelle Projekte / Beiträge	4'250.00		6'500.00		4'500.00	
3199.03	Jungbürgerfeier	1'233.00		3'400.00		854.00	
3632.01	Beiträge an Gemeinden und Gemeindeverbände	6'809.00		7'000.00		7'078.00	
3635.04	Beitrag Verein Dorfbibliothek Reichenbach	29'000.00		27'500.00		26'000.00	
33	Medien	2'584.00		2'300.00		2'494.00	
	Nettoaufwand		2'584.00		2'300.00		2'494.00
332	Massenmedien	2'584.00		2'300.00		2'494.00	
	Nettoaufwand		2'584.00		2'300.00		2'494.00
3320	Massenmedien	2'584.00		2'300.00		2'494.00	
3137.04	Radio- und Fernsehgebühren	645.00		400.00		555.00	
3300.30	Planm. Abschreibungen Übrige Tiefbauten VV	1'939.00		1'900.00		1'939.00	
34	Sport und Freizeit	248'591.65	13'660.00	241'180.00	15'150.00	203'161.20	11'810.00
	Nettoaufwand		234'931.65		226'030.00		191'351.20
341	Sport	214'696.60	12'910.00	198'250.00	14'400.00	164'967.35	11'060.00
	Nettoaufwand		201'786.60		183'850.00		153'907.35
3410	Sport	214'696.60	12'910.00	198'250.00	14'400.00	164'967.35	11'060.00
3000.01	Löhne, Tag- und Sitzungsgelder an Gemeinderat	30.00					
3010.01	Löhne des Verwaltungs- und Betriebspersonals	78'150.90		75'900.00		73'501.95	
3010.20	Ferien + Überzeitsaldo Personal	-3'459.00				2'975.00	
3050.01	AG-Beiträge AHV, IV, EO, ALV, Verwaltungskosten	4'927.80		4'900.00		4'641.85	
3052.01	AG-Beiträge an Pensionskassen	5'715.70		5'650.00		5'612.75	
3053.01	AG-Beiträge an Unfallversicherungen	557.20		600.00		524.45	
3054.01	AG-Beiträge an Familienausgleichskasse	1'142.10		1'400.00		1'056.90	
3055.01	AG-Beiträge an Krankentaggeldversicherungen	262.50		300.00		247.25	
3090.01	Aus- und Weiterbildung des Personals	305.00				395.00	
3101.01	Betriebs-, Verbrauchsmaterial	2'509.95		3'650.00		2'182.45	
3111.01	Maschinen, Geräte und Fahrzeuge	27'568.65		500.00			
3119.01	Anschaffung Turngeräte	16'385.65		19'400.00		2'552.75	

Erfolgsrechnung

		Rechnung 2023		Budget 2023		Rechnung 2022	
		Aufwand	Ertrag	Aufwand	Ertrag	Aufwand	Ertrag
3120.01	Ver- und Entsorgung Liegenschaften Verwaltungsvermögen	13'995.60		14'050.00		8'049.55	
3130.01	Dienstleistungen Dritter (Telefon, Internet, Porti, Allg.)	958.80		1'000.00		1'200.00	
3134.01	Sachversicherungsprämien	2'912.90		2'500.00		2'471.00	
3137.02	Schwellentelle	3'618.40		3'400.00		3'324.40	
3137.03	Steuern, Abgaben für Fahrzeuge	239.75					
3140.02	Unterhalt Kunstrasenplatz	5'937.90		3'800.00		8'372.25	
3140.03	Unterhalt Vita Parcours			3'000.00		231.50	
3140.04	Unterhalt Naturrasen	987.60		500.00		752.05	
3144.01	Unterhalt Hochbauten, Gebäude	456.20		10'000.00		2'369.10	
3151.01	Unterhalt Apparate, Maschinen, Geräte, Fahrzeuge, Werkzeuge	2'896.35		3'000.00		2'287.70	
3151.02	Unterhalt Sportgeräte			3'200.00			
3170.02	Reisekosten und Spesen	3'278.35		2'000.00		3'179.45	
3300.40	Planm. Abschreibungen Hochbauten VV	39'039.00		39'500.00		39'040.00	
3300.60	Planm. Abschreibungen Mobilien VV	6'279.30					
4260.01	Rückerstattungen und Kostenbeteiligungen Dritter				4'000.00		
4479.01	Miet- und Pachtzinsen Liegenschaften		12'910.00		10'400.00		11'060.00
342	Freizeit	33'895.05	750.00	42'930.00	750.00	38'193.85	750.00
	Nettoaufwand		33'145.05		42'180.00		37'443.85
3420	Freizeit	33'895.05	750.00	42'930.00	750.00	38'193.85	750.00
3000.01	Löhne, Tag- und Sitzungsgelder an Gemeinderat	30.00				240.00	
3010.01	Löhne des Verwaltungs- und Betriebspersonals	3'556.40		3'500.00		3'830.10	
3050.01	AG-Beiträge AHV, IV, EO, ALV, Verwaltungskosten	228.80		100.00		257.85	
3052.01	AG-Beiträge an Pensionskassen	173.10		200.00		185.70	
3053.01	AG-Beiträge an Unfallversicherungen	68.95		100.00		80.35	
3054.01	AG-Beiträge an Familienausgleichskasse	53.15		100.00		59.75	
3055.01	AG-Beiträge an Krankentaggeldversicherungen	12.30		50.00		13.10	
3130.01	Dienstleistungen Dritter (Telefon, Internet, Porti, Allg.)					236.70	
3132.01	Honorare externe Berater, Gutachter, Fachexperten etc.	6'106.15		8'000.00		6'091.25	
3140.01	Unterhalt an Grundstücken (unbebaute)	1'201.40		1'500.00		2'821.75	
3160.01	Mieten, Pacht, Baurechtszinsen	350.00		350.00		350.00	
3170.02	Reisekosten und Spesen	12.00				12.00	
3636.01	Beiträge an private Organisationen ohne Erwerbszweck	19'420.00		26'330.00		20'655.00	
3636.02	Ehrungen Sport und Kultur	2'682.80		2'700.00		3'360.30	
4612.05	Interne Verr. zwischen Allg. Haushalt und SF		750.00		750.00		750.00
35	Kirchen und religiöse Angelegenheiten	154'664.95		150'000.00		157'411.90	
	Nettoaufwand		154'664.95		150'000.00		157'411.90

Erfolgsrechnung

		Rechnung 2023		Budget 2023		Rechnung 2022	
		Aufwand	Ertrag	Aufwand	Ertrag	Aufwand	Ertrag
350	Kirchen und religiöse Angelegenheiten	154'664.95		150'000.00		157'411.90	
	Nettoaufwand		154'664.95		150'000.00		157'411.90
3500	Kirchen und religiöse Angelegenheiten	154'664.95		150'000.00		157'411.90	
3000.01	Löhne, Tag- und Sitzungsgelder an Gemeinderat	120.00				120.00	
3050.01	AG-Beiträge AHV, IV, EO, ALV, Verwaltungskosten					4.95	
3053.01	AG-Beiträge an Unfallversicherungen	0.10				0.15	
3054.01	AG-Beiträge an Familienausgleichskasse					1.15	
3634.01	Beiträge an öffentliche Unternehmungen	154'544.85		150'000.00		157'285.65	
4	Gesundheit	17'208.95		28'990.00		20'989.55	
	Nettoaufwand		17'208.95		28'990.00		20'989.55
42	Ambulante Krankenpflege	600.00		5'160.00		2'260.00	
	Nettoaufwand		600.00		5'160.00		2'260.00
421	Ambulante Krankenpflege	600.00		5'160.00		2'260.00	
	Nettoaufwand		600.00		5'160.00		2'260.00
4210	Ambulante Krankenpflege	600.00		5'160.00		2'260.00	
3160.01	Mieten, Pacht, Baurechtszinsen	100.00				100.00	
3634.04	Beitrag an Spitex Verein	500.00		5'160.00		2'160.00	
43	Gesundheit	16'608.95		23'830.00		18'729.55	
	Nettoaufwand		16'608.95		23'830.00		18'729.55
432	Krankheitsbekämpfung, übrige					1'735.65	
	Nettoaufwand						1'735.65
4320	Krankheitsbekämpfung, übrige					1'735.65	
3109.01	Übriges Verbrauchsmaterial					1'735.65	
433	Schulgesundheitsdienst	16'350.30		23'530.00		16'726.75	
	Nettoaufwand		16'350.30		23'530.00		16'726.75
4330	Schulgesundheitsdienst	4'273.80		8'370.00		3'770.00	
3102.01	Drucksachen, Publikationen			300.00			
3106.01	Haarhygiene	388.80		700.00			
3136.01	Honorare privatärztlicher Tätigkeit	3'885.00		7'370.00		3'770.00	

Erfolgsrechnung

		Rechnung 2023		Budget 2023		Rechnung 2022	
		Aufwand	Ertrag	Aufwand	Ertrag	Aufwand	Ertrag
4331	Schulzahnpflege	12'076.50		15'160.00		12'956.75	
3101.01	Betriebs-, Verbrauchsmaterial	256.50		300.00		47.30	
3132.01	Honorare externe Berater, Gutachter, Fachexperten etc.	270.00		1'000.00		996.35	
3136.01	Honorare privatärztlicher Tätigkeit	11'550.00		13'860.00		11'913.10	
434	Lebensmittelkontrolle	258.65		300.00		267.15	
	Nettoaufwand		258.65		300.00		267.15
4340	Lebensmittelkontrolle	258.65		300.00		267.15	
3634.01	Beiträge an öffentliche Unternehmungen	258.65		300.00		267.15	
5	Soziale Sicherheit	2'995'818.25	107'598.18	3'180'140.00	112'000.00	3'055'608.40	99'575.30
	Nettoaufwand		2'888'220.07		3'068'140.00		2'956'033.10
52	Invalidität	400.00		1'000.00		1'000.00	
	Nettoaufwand		400.00		1'000.00		1'000.00
523	Invalidenheime	400.00		1'000.00		1'000.00	
	Nettoaufwand		400.00		1'000.00		1'000.00
5230	Invalidenheime	400.00		1'000.00		1'000.00	
3612.02	Betreuung + Pflege in priv. Haushalten	400.00		1'000.00		1'000.00	
53	Alter + Hinterlassene	908'556.00	20'655.00	950'850.00	20'000.00	914'953.05	19'690.00
	Nettoaufwand		887'901.00		930'850.00		895'263.05
531	Alters- und Hinterlassenenversicherung AHV	69'497.00	20'655.00	70'050.00	20'000.00	69'038.05	19'690.00
	Nettoaufwand		48'842.00		50'050.00		49'348.05
5310	Alters- u. Hinterlassenenversicherung AHV	69'497.00	20'655.00	70'050.00	20'000.00	69'038.05	19'690.00
3612.01	Entschädigung an Gemeinden	9'447.00		10'000.00		8'988.05	
3634.01	Beiträge an öffentliche Unternehmungen	50.00		50.00		50.00	
3910.01	Interne Verrechnung von Dienstleistungen	60'000.00		60'000.00		60'000.00	
4611.01	Entschädigungen von Kantonen und Konkordaten		20'655.00		20'000.00		19'690.00
532	Ergänzungsleistungen AHV / IV	839'059.00		880'800.00		845'915.00	
	Nettoaufwand		839'059.00		880'800.00		845'915.00
5320	Ergänzungsleistungen AHV / IV	839'059.00		880'800.00		845'915.00	

Erfolgsrechnung

		Rechnung 2023		Budget 2023		Rechnung 2022	
		Aufwand	Ertrag	Aufwand	Ertrag	Aufwand	Ertrag
3631.01	Beiträge an Kantone und Konkordate	839'059.00		880'800.00		845'915.00	
54	Familie und Jugend	149'900.10	86'943.18	146'010.00	80'000.00	137'126.70	79'732.95
	Nettoaufwand		62'956.92		66'010.00		57'393.75
541	Familienzulagen	14'911.00		18'300.00		17'471.00	
	Nettoaufwand		14'911.00		18'300.00		17'471.00
5410	Familienzulagen	14'911.00		18'300.00		17'471.00	
3631.01	Beiträge an Kantone und Konkordate	14'911.00		18'300.00		17'471.00	
543	Alimentenbevorschussung und -inkasso	2'969.60		3'000.00		2'788.25	
	Nettoaufwand		2'969.60		3'000.00		2'788.25
5430	Alimentenbevorschussung und -inkasso	2'969.60		3'000.00		2'788.25	
3632.01	Beiträge an Gemeinden und Gemeindeverbände	2'969.60		3'000.00		2'788.25	
544	Jugendschutz	24'592.05		24'710.00		16'080.55	
	Nettoaufwand		24'592.05		24'710.00		16'080.55
5440	Jugendschutz allgemein	24'592.05		24'710.00		16'080.55	
3000.01	Löhne, Tag- und Sitzungsgelder an Gemeinderat	870.00				705.00	
3000.02	Löhne, Tag- und Sitzungsgelder an Kommissionen	540.00		2'480.00		540.00	
3010.01	Löhne des Verwaltungs- und Betriebspersonals					814.00	
3050.01	AG-Beiträge AHV, IV, EO, ALV, Verwaltungskosten	36.80				27.55	
3053.01	AG-Beiträge an Unfallversicherungen	1.15				2.60	
3054.01	AG-Beiträge an Familienausgleichskasse	8.60				6.35	
3109.02	Aktivitäten Anlässe Jugendarbeit	5'566.05		3'000.00			
3170.02	Reisekosten und Spesen	1'015.25		600.00		11.20	
3636.01	Beiträge an private Organisationen ohne Erwerbszweck	30.00		30.00		30.00	
3636.04	Gemeindebeitrag Offene Kinder- u. Jugendarbeit	16'524.20		18'600.00		13'943.85	
545	Leistungen an Familien	107'427.45	86'943.18	100'000.00	80'000.00	100'786.90	79'732.95
	Nettoaufwand		20'484.27		20'000.00		21'053.95
5451	Kinderkrippen und Kinderhorte	107'427.45	86'943.18	100'000.00	80'000.00	100'786.90	79'732.95
3632.01	Beiträge an Gemeinden und Gemeindeverbände	107'427.45		100'000.00		100'786.90	
4611.01	Entschädigungen von Kantonen und Konkordaten		86'943.18		80'000.00		79'732.95
57	Sozialhilfe und Asylwesen	1'936'962.15		2'082'280.00	12'000.00	2'002'528.65	152.35

Erfolgsrechnung

		Rechnung 2023		Budget 2023		Rechnung 2022	
		Aufwand	Ertrag	Aufwand	Ertrag	Aufwand	Ertrag
	Nettoaufwand		1'936'962.15		2'070'280.00		2'002'376.30
579	Sozialhilfe	1'936'962.15		2'082'280.00	12'000.00	2'002'528.65	152.35
	Nettoaufwand		1'936'962.15		2'070'280.00		2'002'376.30
5790	Sozialhilfe	23'412.20		25'480.00		20'305.85	152.35
3000.01	Löhne, Tag- und Sitzungsgelder an Gemeinderat	180.00				435.00	
3050.01	AG-Beiträge AHV, IV, EO, ALV, Verwaltungskosten	7.55				18.20	
3053.01	AG-Beiträge an Unfallversicherungen	0.45				0.75	
3054.01	AG-Beiträge an Familienausgleichskasse	1.20				4.15	
3130.04	Bestattungskosten Mittelloser	3'424.85		5'000.00		293.80	
3170.02	Reisekosten und Spesen	72.80		200.00		151.20	
3634.01	Beiträge an öffentliche Unternehmungen	19'725.35		20'280.00		19'402.75	
4260.01	Rückerstattungen und Kostenbeteiligungen Dritter						152.35
5796	Regionaler Sozialdienst	9'682.85		10'000.00	12'000.00	9'362.90	
3632.01	Beiträge an Gemeinden und Gemeindeverbände	9'682.85		10'000.00		9'362.90	
4632.01	Beiträge von Gemeinden				12'000.00		
5799	Lastenausgleich Sozialhilfe	1'903'867.10		2'046'800.00		1'972'859.90	
3611.01	Entschädigungen an Kanton und Konkordate	1'903'867.10		2'046'800.00		1'972'859.90	
6	Verkehr und Nachrichtenübermittlung	1'559'373.49	239'061.69	1'769'865.00	221'450.00	1'592'363.39	205'767.85
	Nettoaufwand		1'320'311.80		1'548'415.00		1'386'595.54
61	Strassenverkehr	1'203'690.69	223'311.69	1'403'765.00	205'850.00	1'254'327.09	189'927.85
	Nettoaufwand		980'379.00		1'197'915.00		1'064'399.24
615	Gemeindestrassen	1'203'690.69	223'311.69	1'403'765.00	205'850.00	1'254'327.09	189'927.85
	Nettoaufwand		980'379.00		1'197'915.00		1'064'399.24
6150	Gemeindestrassen	1'048'427.55	24'558.50	1'231'285.00	27'850.00	1'104'462.95	27'961.65
3000.01	Löhne, Tag- und Sitzungsgelder an Gemeinderat	6'915.00				4'725.00	
3000.02	Löhne, Tag- und Sitzungsgelder an Kommissionen	1'560.00		2'880.00		1'980.00	
3010.01	Löhne des Verwaltungs- und Betriebspersonals	144'436.95		176'200.00		140'116.25	
3010.05	Löhne Wanderwege	28'259.10		44'000.00		32'127.65	
3010.09	Löhne Forstarbeiter	200.00					
3010.20	Ferien + Überzeitsaldo Personal	-5'542.00				-333.00	
3010.99	Erwerbssersatz	-3'392.25				-74.25	
3050.01	AG-Beiträge AHV, IV, EO, ALV, Verwaltungskosten	8'936.45		11'800.00		8'976.75	

Erfolgsrechnung

		Rechnung 2023		Budget 2023		Rechnung 2022	
		Aufwand	Ertrag	Aufwand	Ertrag	Aufwand	Ertrag
3052.01	AG-Beiträge an Pensionskassen	7'871.90		8'300.00		6'938.55	
3053.01	AG-Beiträge an Unfallversicherungen	2'962.75		4'200.00		3'147.05	
3054.01	AG-Beiträge an Familienausgleichskasse	2'129.90		4'000.00		2'079.75	
3055.01	AG-Beiträge an Krankentaggeldversicherungen	454.55		600.00		426.85	
3090.01	Aus- und Weiterbildung des Personals	1'468.00		500.00		1'100.00	
3099.02	Ehrungen, Geschenke	307.90					
3101.01	Betriebs-, Verbrauchsmaterial	10'315.75		9'000.00		9'353.30	
3101.02	Bau- und Unterhaltsmaterial Strassen	8'081.65		7'000.00		3'689.90	
3101.03	Strassensignale + -markierung	16'964.40		12'000.00		10'615.50	
3102.01	Drucksachen, Publikationen			500.00		134.60	
3111.01	Maschinen, Geräte und Fahrzeuge	3'384.55		5'000.00		13'898.90	
3112.01	Anschaffung von Dienstkleidern / Korpsmaterial FW	8'066.90		6'000.00		2'137.15	
3120.01	Ver- und Entsorgung Liegenschaften Verwaltungsvermögen	1'925.55		2'500.00		2'025.65	
3120.02	Strom Strassenbeleuchtung	6'313.95		7'000.00		6'237.40	
3130.01	Dienstleistungen Dritter (Telefon, Internet, Porti, Allg.)	896.78		850.00		343.05	
3130.17	Gebühren Benützung Kantonsstrasse	180.00					
3132.01	Honorare externe Berater, Gutachter, Fachexperten etc.	4'273.55		10'000.00		4'105.95	
3132.04	Öffentl. Beleucht. Nachführ, Netzinfo.system			2'150.00			
3134.01	Sachversicherungsprämien	6'147.00		3'650.00		4'694.45	
3137.03	Steuern, Abgaben für Fahrzeuge	1'539.05		1'200.00		1'378.30	
3141.01	Unterhalt Strassen	54'019.30		148'200.00		147'414.10	
3141.02	Unterhalt Strassenbeleuchtung	17'913.20		15'000.00		7'491.05	
3141.03	Winterdienst	406'131.75		400'000.00		378'566.70	
3141.04	Unterhalt Fuss- und Wanderwege	54'737.60		67'000.00		59'739.00	
3141.05	Unterhalt öffentliche Anlagen	1'807.20		2'000.00		1'807.20	
3141.07	Unterhalt Strassen Sicherheitsmassnahmen	2'173.00		20'000.00		1'230.10	
3141.08	Weihnachtsbeleuchtung/Dorfbeflagung	245.55		700.00		3'132.90	
3151.01	Unterhalt Apparate, Maschinen, Geräte, Fahrzeuge, Werkzeuge	8'867.80		10'000.00		8'555.45	
3160.01	Mieten, Pacht, Baurechtszinsen	1'194.10		555.00		697.90	
3170.02	Reisekosten und Spesen	26'140.20		40'000.00		31'067.95	
3181.01	Tatsächliche Forderungsverluste	0.02					
3199.02	Übriger Betriebsaufwand	55.65				10'041.20	
3300.10	Planm. Abschreibungen VV Strassen/Wanderwege	105'245.85		107'000.00		97'049.75	
3300.40	Planm. Abschreibungen Hochbauten VV	11'783.95		2'500.00		9'084.90	
3300.60	Planm. Abschreibungen Mobilien VV	11'455.00		9'000.00		4'000.00	
3320.01	Planm. Abschreibungen Informatik VV			8'000.00			
3636.03	Beiträge an Weggenossenschaften aus LSV	82'000.00		82'000.00		82'000.00	
3910.01	Interne Verrechnung von Dienstleistungen					2'760.00	
4240.02	Gemeindevignette Anteil Kiental - Griesalp		11'415.35		13'000.00		11'831.20

Erfolgsrechnung

		Rechnung 2023		Budget 2023		Rechnung 2022	
		Aufwand	Ertrag	Aufwand	Ertrag	Aufwand	Ertrag
4260.01	Rückerstattungen und Kostenbeteiligungen Dritter		4'809.25		4'000.00		6'954.50
4470.01	Miet- / Pacht- und Baurechtszinsen Liegenschaften VV		1'500.00		1'500.00		1'500.00
4612.05	Interne Verr. zwischen Allg. Haushalt und SF		5'652.00		8'250.00		6'426.00
4631.01	Kantonsbeiträge		1'181.90		1'100.00		1'149.95
4910.01	Interne Verrechnung von Dienstleistungen						100.00
6155	Parkplätze	155'263.14	198'753.19	172'480.00	178'000.00	149'864.14	161'966.20
3000.01	Löhne, Tag- und Sitzungsgelder an Gemeinderat	330.00				240.00	
3010.01	Löhne des Verwaltungs- und Betriebspersonals	9'423.15		14'100.00		12'560.80	
3010.99	Erwerbsersatz	-104.40					
3050.01	AG-Beiträge AHV, IV, EO, ALV, Verwaltungskosten	596.90		700.00		561.20	
3052.01	AG-Beiträge an Pensionskassen	505.85		200.00		453.55	
3053.01	AG-Beiträge an Unfallversicherungen	179.95		200.00		224.95	
3054.01	AG-Beiträge an Familienausgleichskasse	140.30		200.00		130.50	
3055.01	AG-Beiträge an Krankentaggeldversicherungen	31.80		50.00		29.20	
3101.01	Betriebs-, Verbrauchsmaterial	1'430.15		2'500.00		2'023.25	
3101.03	Strassensignale + -markierung					1'479.10	
3101.04	Parkplatz Beschriftungen und Markierungen	899.30		3'300.00		561.00	
3120.01	Ver- und Entsorgung Liegenschaften Verwaltungsvermögen	346.30		500.00		347.75	
3130.01	Dienstleistungen Dritter (Telefon, Internet, Porti, Allg.)	934.09		900.00		1'021.89	
3132.03	Kontrolle Parkplätze durch Externe	73'606.55		84'000.00		58'359.75	
3137.02	Schwellentelle	145.90		150.00		145.90	
3141.09	Unterhalt Parkplätze	544.95		3'500.00			
3151.01	Unterhalt Apparate, Maschinen, Geräte, Fahrzeuge, Werkzeuge	19'736.95		15'000.00		23'903.90	
3160.01	Mieten, Pacht, Baurechtszinsen	23'230.00		23'880.00		23'876.20	
3170.02	Reisekosten und Spesen	3.40				663.20	
3300.10	Planm. Abschreibungen VV Strassen/Wanderwege	23'282.00		23'300.00		23'282.00	
4240.01	Parkplatzgebühren		160'606.58		145'000.00		130'761.56
4270.01	Bussen		37'306.61		33'000.00		30'364.64
4470.01	Miet- / Pacht- und Baurechtszinsen Liegenschaften VV		840.00				840.00
62	Öffentlicher Verkehr	355'682.80	15'750.00	366'100.00	15'600.00	338'036.30	15'840.00
	Nettoaufwand		339'932.80		350'500.00		322'196.30
622	Regionalverkehr	6'519.80		12'100.00		6'695.30	
	Nettoaufwand		6'519.80		12'100.00		6'695.30
6220	Regionalverkehr	6'519.80		12'100.00		6'695.30	
3300.40	Planm. Abschreibungen Hochbauten VV	4'000.00		4'000.00		4'000.00	

Erfolgsrechnung

		Rechnung 2023		Budget 2023		Rechnung 2022	
		Aufwand	Ertrag	Aufwand	Ertrag	Aufwand	Ertrag
3634.02	Kostenanteil Moonliner und RVK	2'419.80		8'000.00		2'595.30	
3636.01	Beiträge an private Organisationen ohne Erwerbszweck	100.00		100.00		100.00	
629	Öffentlicher Verkehr	349'163.00	15'750.00	354'000.00	15'600.00	331'341.00	15'840.00
	Nettoaufwand		333'413.00		338'400.00		315'501.00
6290	Öffentlicher Verkehr	14'023.00	15'750.00	14'000.00	15'600.00	14'000.00	15'840.00
3109.03	SBB-Generalabonnemente	14'023.00		14'000.00		14'000.00	
4250.02	Verkauf SBB-Generalabonnemente		15'750.00		15'600.00		15'840.00
6291	Gemeindeanteil Öffentlicher Verkehr	335'140.00		340'000.00		317'341.00	
3631.01	Beiträge an Kantone und Konkordate	335'140.00		340'000.00		317'341.00	
7	Umweltschutz und Raumordnung	2'136'810.80	1'934'583.10	2'194'760.00	1'995'190.00	2'177'313.46	1'910'099.86
	Nettoaufwand		202'227.70		199'570.00		267'213.60
71	Wasserversorgung	616'736.87	616'736.87	625'200.00	625'200.00	624'971.83	624'971.83
710	Wasserversorgung	616'736.87	616'736.87	625'200.00	625'200.00	624'971.83	624'971.83
7101	Wasserversorgung [Gemeindebetrieb]	616'736.87	616'736.87	625'200.00	625'200.00	624'971.83	624'971.83
3000.01	Löhne, Tag- und Sitzungsgelder an Gemeinderat	2'355.00				1'545.00	
3000.02	Löhne, Tag- und Sitzungsgelder an Kommissionen	2'660.85				2'004.45	
3000.03	Löhne, Tag- und Sitzungsgelder an Bäuerten					80.35	
3010.01	Löhne des Verwaltungs- und Betriebspersonals	16'803.20		18'000.00		16'104.10	
3010.07	Wochenendpikett	4'002.00				3'465.00	
3010.20	Ferien + Überzeitsaldo Personal	1'062.00				-718.00	
3050.01	AG-Beiträge AHV, IV, EO, ALV, Verwaltungskosten	1'382.35		1'100.00		1'286.85	
3052.01	AG-Beiträge an Pensionskassen	891.95		700.00		791.40	
3053.01	AG-Beiträge an Unfallversicherungen	372.15		400.00		381.70	
3054.01	AG-Beiträge an Familienausgleichskasse	320.70		300.00		298.50	
3055.01	AG-Beiträge an Krankentaggeldversicherungen	62.65		100.00		59.40	
3090.51	Aus- u. Weiterbild. Personal Wasser	2'350.00		3'000.00			
3102.51	Drucksachen, Publikationen			250.00			
3109.51	Übriger Material- und Warenaufwand	100.50				72.05	
3111.51	Maschinen, Geräte und Fahrzeuge	28'010.85		32'940.00		7'410.55	
3111.52	Anschaffung Wasserzähler	13'703.55		16'900.00		4'576.15	
3120.51	Ver- und Entsorgung Liegenschaften Verwaltungsvermögen	40'645.60		43'800.00		51'157.10	
3130.51	Dienstleistungen Dritter (Telefon, Internet, Porti, Allg.)	2'525.15		2'200.00		2'129.75	
3132.51	Honorare externe Berater, Gutachter, Fachexperten etc.	23'884.90		17'450.00		11'683.15	

Erfolgsrechnung

	Rechnung 2023		Budget 2023		Rechnung 2022	
	Aufwand	Ertrag	Aufwand	Ertrag	Aufwand	Ertrag
3132.52	Trinkwasserproben	2'593.00		4'000.00		5'175.50
3132.53	Externer Brunnenmeister	57'362.50		71'200.00		66'267.50
3134.51	Sachversicherungsprämien	3'557.80		3'200.00		3'181.95
3137.51	Schwellentelle	3'138.25		3'100.00		3'071.40
3143.51	Unterhalt übrige Tiefbauten	62'233.10		80'000.00		85'206.95
3144.51	Unterhalt Hochbauten Gebäude	91.90				1'731.20
3151.51	Unterhalt Apparate, Maschinen, Geräte, Fahrzeuge, Werkzeuge	38'977.40		37'320.00		35'426.00
3160.51	Mieten, Pacht, Baurechtszinsen	2'200.00		2'700.00		2'350.00
3170.02	Reisekosten und Spesen					1'701.05
3170.51	Reisekosten und Spesen	1'007.05		500.00		133.00
3181.01	Tatsächliche Forderungsverluste	1.70				87.40
3190.51	Schadenersatzleistungen	7'458.00		4'500.00		3'520.50
3199.04	Vorsteuerkürzung	1'600.45		10'000.00		927.60
3300.30	Planm. Abschreibungen Übrige Tiefbauten VV	32'144.35		36'100.00		30'925.50
3300.60	Planm. Abschreibungen Mobilien VV	8'621.00		8'600.00		8'621.00
3510.10	Einlage in Spezialfinanzierung Werterhalt	146'404.00		145'500.00		150'574.00
3510.50	Einlage Anschlussgeb.in Spezialfinanzierung WE	23'100.00		25'000.00		18'750.00
3612.05	Interne Verr. zwischen Allg. Haushalt und SF	6'000.00		8'000.00		6'000.00
3660.50	Planm. Abschreibungen Investitionsbeitr. an private Unternehmungen	1'760.00		1'700.00		1'760.00
4240.55	Anschlussgeb. Wasser		23'100.00		25'000.00	18'750.00
4250.51	Erlös aus Wasserverkauf		463'345.00		475'000.00	485'947.85
4250.52	Erlös aus Energieverkauf		11'969.77		15'000.00	5'471.73
4250.53	Erlös aus Löschwasserbeiträgen		29'960.20		25'000.00	24'806.15
4250.54	Verkaufserlöse		261.00		500.00	146.35
4260.51	Rückerstattungen und Kostenbeteiligungen Dritter					12'490.00
4510.51	Entnahme aus Spezialfinanzierung Werterhalt		42'525.35		44'700.00	39'546.50
4510.52	Entnahme aus SF WE (Unterhalt ER)		39'575.55		40'000.00	34'813.25
4611.51	Entschädigungen von Kantonen und Konkordaten		6'000.00			3'000.00
9010.51	Ertragsüberschuss SF Wasser	77'352.97		46'640.00		97'233.78
72	Abwasserentsorgung	932'385.30	932'385.30	853'370.00	853'370.00	837'146.48
720	Abwasserentsorgung	932'385.30	932'385.30	853'370.00	853'370.00	837'146.48
7201	Abwasserentsorgung [Gemeindebetrieb]	932'385.30	932'385.30	853'370.00	853'370.00	837'146.48
3000.01	Löhne, Tag- und Sitzungsgelder an Gemeinderat	210.00				135.00
3010.01	Löhne des Verwaltungs- und Betriebspersonals	52'450.85		52'200.00		51'994.90
3010.07	Wochenendpikett	6'480.00		6'840.00		6'240.00

Erfolgsrechnung

		Rechnung 2023		Budget 2023		Rechnung 2022	
		Aufwand	Ertrag	Aufwand	Ertrag	Aufwand	Ertrag
3010.20	Ferien + Überzeitsaldo Personal	163.00				1'108.00	
3010.99	Erwerbsersatz	-156.55				-222.65	
3050.01	AG-Beiträge AHV, IV, EO, ALV, Verwaltungskosten	3'799.80		3'300.00		3'739.95	
3052.01	AG-Beiträge an Pensionskassen	4'151.20		3'800.00		3'908.30	
3053.01	AG-Beiträge an Unfallversicherungen	1'146.60		1'100.00		1'221.05	
3054.01	AG-Beiträge an Familienausgleichskasse	882.90		900.00		866.45	
3055.01	AG-Beiträge an Krankentaggeldversicherungen	203.00		200.00		201.05	
3090.61	Aus- u. Weiterbild. Personal Abwasser			1'500.00		6'338.85	
3100.61	Büromaterial			100.00			
3109.61	Übriger Material- und Warenaufwand Mülönen	130.10		2'000.00		124.80	
3109.62	Übriger Material- und Warenaufwand Kiental	564.00		3'000.00		14'848.40	
3109.69	Übriger Material- und Warenaufwand Übrige			1'000.00		88.00	
3111.61	Maschinen, Geräte und Fahrzeuge	919.20		5'000.00		756.00	
3111.62	Maschinen, Geräte, Fahrzeuge Kiental			2'000.00		3'541.90	
3120.61	Ver- und Entsorgung Lieg. VV Mülönen	33'842.15		28'600.00		33'444.00	
3120.62	Ver- und Entsorg. Lieg. VV Kiental	8'406.90		11'600.00		9'839.10	
3120.63	Ver- und Entsorg. Lieg. VV Tschingel	398.75		1'000.00		273.85	
3120.69	Ver- und Entsorg. Lieg. VV Übrige	163.60		150.00		158.75	
3130.61	Dienstleistungen Dritter (Telefon, Internet, Porti, Allg.)	2'637.85		2'800.00		1'990.75	
3132.61	Honorare externe Berater, Gutachter, Fachexperten etc.	55'093.60		83'000.00		43'921.70	
3134.61	Sachversicherungsprämien	2'315.40		2'100.00		2'067.85	
3137.61	Schwellentelle	1'448.70		1'450.00		1'416.15	
3143.61	Unterhalt übrige Tiefbauten	239'619.95		202'000.00		186'332.85	
3151.61	Unterh. Apparate, Masch., Geräte, Fz, Werkz. Mülönen	14'827.15		15'000.00		18'710.20	
3151.62	Unterh. Apparate, Masch., Geräte, Fz., Werkz. Kiental	1'500.95		5'000.00		5'807.50	
3151.63	Unterh. Apparate, Masch., Geräte, Fz., Werkz. Tschingel			2'000.00			
3151.69	Unterh. Apparate, Masch., Geräte, Fz., Werkz. Übrige	1'197.90		1'000.00		1'416.55	
3160.61	Mieten, Pacht, Baurechtszinsen	100.00		100.00		100.00	
3170.02	Reisekosten und Spesen					1'992.30	
3170.61	Reisekosten und Spesen	573.00		9'000.00			
3181.01	Tatsächliche Forderungsverluste	2.30				83.40	
3190.61	Schadenersatzleistungen	327.00		3'000.00			
3300.30	Planm. Abschreibungen Übrige Tiefbauten VV	15'587.70		13'500.00		12'899.85	
3300.60	Planm. Abschreibungen Mobilien VV	1'759.00		1'800.00		1'759.00	
3510.10	Einlage in Spezialfinanzierung Werterhalt	175'929.00		188'200.00		201'707.00	
3510.50	Einlage Anschlussgeb.in Spezialfinanzierung WE	51'599.00		30'000.00		30'800.00	
3610.61	Entschäd. an Bund	1'935.00		1'800.00		1'935.00	
3612.05	Interne Verr. zwischen Allg. Haushalt und SF	6'000.00		8'000.00		6'000.00	
3631.61	Kantonaler Abwasserfonds	1'362.00		1'300.00		1'362.00	
3632.61	ARA Thunersee Betriebskosten	244'784.30		158'000.00		135'283.80	

Erfolgsrechnung

		Rechnung 2023		Budget 2023		Rechnung 2022	
		Aufwand	Ertrag	Aufwand	Ertrag	Aufwand	Ertrag
3636.61	Beiträge an private Organisationen ohne Erwerbszweck	30.00		30.00		30.00	
4240.61	Benützungsgebühren und Dienstleistungen		631'907.50		645'000.00		659'515.83
4240.65	Anschlussgeb. Abwasser		51'599.00		30'000.00		30'800.00
4260.61	Rückerstattungen und Kostenbeteiligungen Dritter		148.00				342.40
4510.61	Entnahme aus Spezialfinanzierung Werterhalt		17'346.70		15'300.00		14'658.85
4510.62	Entnahme aus SF WE (Unterhalt ER)		190'032.05		70'000.00		73'062.90
4631.61	Kantonsbeiträge						48'250.00
4634.61	Betriebsbeiträge Aeschi + Frutigen		8'799.20		10'000.00		10'516.50
9010.61	Ertragsüberschuss SF Abwasser					42'924.88	
9011.61	Aufwandüberschuss SF Abwasser		32'552.85		83'070.00		
73	Abfall	346'969.98	346'969.98	461'800.00	461'800.00	394'925.30	394'925.30
730	Abfall	346'969.98	346'969.98	461'800.00	461'800.00	394'925.30	394'925.30
7301	Abfall [Gemeindebetrieb]	346'969.98	346'969.98	461'800.00	461'800.00	394'925.30	394'925.30
3000.01	Löhne, Tag- und Sitzungsgelder an Gemeinderat	240.00				330.00	
3010.01	Löhne des Verwaltungs- und Betriebspersonals	21'710.85		35'900.00		23'048.50	
3010.20	Ferien + Überzeitsaldo Personal	27.00				185.00	
3010.99	Erwerbsersatz	-156.55				-37.10	
3050.01	AG-Beiträge AHV, IV, EO, ALV, Verwaltungskosten	1'382.45		2'300.00		1'500.00	
3052.01	AG-Beiträge an Pensionskassen	1'305.45		2'500.00		1'355.95	
3053.01	AG-Beiträge an Unfallversicherungen	418.60		800.00		483.25	
3054.01	AG-Beiträge an Familienausgleichskasse	322.50		600.00		347.05	
3055.01	AG-Beiträge an Krankentaggeldversicherungen	73.25		100.00		79.65	
3090.71	Aus- u. Weiterbild. Personal Abfall			3'000.00		460.00	
3101.71	Betriebs-, Verbrauchsmaterial	1'976.10		3'000.00		1'988.05	
3102.71	Drucksachen, Publikationen	2'284.70		3'000.00		2'449.20	
3109.71	Übriger Material- und Warenaufwand	3'466.75		23'600.00		8'076.05	
3111.71	Maschinen, Geräte und Fahrzeuge			4'000.00		3'052.50	
3130.71	Abfallverwertung Kehricht	61'531.95		90'000.00		92'809.85	
3130.72	Abfallverwertung Deponiekosten	95'555.80		115'000.00		101'144.05	
3130.73	Abfallverwertung Spezialentsorgung	36'823.75		40'000.00		34'848.40	
3130.74	Abfallverwertung Altpapiersammlung	4'181.80		6'500.00		5'454.70	
3130.75	Abfallverwertung Giftmüll	611.90		1'600.00		6'026.15	
3130.76	Abfallverwertung Grünabfuhr	76'865.15		80'000.00		74'518.15	
3130.77	Dienstleistungen Dritter (Telefon, Internet, Porti, Allg.)	2'426.70		1'280.00		2'255.85	
3132.71	Honorare externe Berater, Gutachter, Fachexperten etc.			3'600.00			
3134.71	Sachversicherungsprämien	2'563.80		2'850.00		2'786.10	
3137.71	Schwellentelle	55.65		60.00		55.65	

Erfolgsrechnung

		Rechnung 2023		Budget 2023		Rechnung 2022	
		Aufwand	Ertrag	Aufwand	Ertrag	Aufwand	Ertrag
3137.72	Steuern, Abgaben für Fahrzeuge	580.55		600.00		580.55	
3143.71	Unterhalt übrige Tiefbauten	3'444.55		5'000.00			
3144.71	Unterhalt Hochbauten, Gebäude	297.50		80.00			
3151.71	Unterh. Apparate, Masch, Geräte, Fz, Werkz.	1'098.15		5'500.00		2'284.20	
3160.71	Mieten, Pacht, Baurechtszinsen	730.00		130.00		580.00	
3170.02	Reisekosten und Spesen					137.70	
3170.71	Reisekosten und Spesen	483.30		100.00		200.00	
3181.01	Tatsächliche Forderungsverluste	31.33				290.85	
3300.40	Planm. Abschreibungen Hochbauten VV	1'468.00		1'000.00		1'468.65	
3300.60	Planm. Abschreibungen Mobilien VV	9'660.00		9'700.00		9'661.00	
3612.05	Interne Verr. zwischen Allg. Haushalt und SF	6'000.00		8'000.00		6'000.00	
3614.71	Gemeinde Frutigen, Kadaververbrennung	9'509.00		12'000.00		10'505.35	
4240.71	Benützungsgebühren und Dienstleistungen		109'176.95		140'000.00		144'467.87
4250.71	Verkauf von Containerplomben		49'503.65		55'000.00		45'403.70
4250.72	Verkauf von Plastiksammelsäcken		4'498.00		20'800.00		3'145.95
4260.01	Rückerstattungen und Kostenbeteiligungen Dritter						215.60
4260.71	Rückerstattungen und Kostenbeteiligungen Dritter		146'691.20		155'000.00		148'056.70
4309.71	Übriger betrieblicher Ertrag		3'505.25		3'000.00		5'051.85
4309.72	Papiersammlungen/Karton		3'460.45		6'000.00		11'917.95
9011.31	Aufwandüberschuss SF Abfall		30'134.48		82'000.00		36'665.68
74	Verbauungen	35'549.95	-879.05	40'500.00	20'000.00	70'947.45	17'700.25
	Nettoaufwand		36'429.00		20'500.00		53'247.20
745	Naturgefahren	35'549.95	-879.05	40'500.00	20'000.00	70'947.45	17'700.25
	Nettoaufwand		36'429.00		20'500.00		53'247.20
7450	Naturgefahren	35'549.95	-879.05	40'500.00	20'000.00	70'947.45	17'700.25
3000.01	Löhne, Tag- und Sitzungsgelder an Gemeinderat	330.00				315.00	
3010.01	Löhne des Verwaltungs- und Betriebspersonals	7'813.75					
3050.01	AG-Beiträge AHV, IV, EO, ALV, Verwaltungskosten	505.90				3.45	
3053.01	AG-Beiträge an Unfallversicherungen	10.80				0.25	
3054.01	AG-Beiträge an Familienausgleichskasse	117.20				0.80	
3130.01	Dienstleistungen Dritter (Telefon, Internet, Porti, Allg.)	120.00				487.20	
3132.01	Honorare externe Berater, Gutachter, Fachexperten etc.	16'330.65		20'000.00		4'067.30	
3170.02	Reisekosten und Spesen	667.60				500.00	
3199.02	Übriger Betriebsaufwand	9'654.05		20'500.00		65'573.45	
4631.01	Kantonsbeiträge		-879.05		20'000.00		17'700.25
77	Übriger Umweltschutz	160'910.60	39'370.00	183'950.00	34'820.00	183'908.60	35'356.00

Erfolgsrechnung

		Rechnung 2023		Budget 2023		Rechnung 2022	
		Aufwand	Ertrag	Aufwand	Ertrag	Aufwand	Ertrag
	Nettoaufwand		121'540.60		149'130.00		148'552.60
771	Friedhof und Bestattung	99'318.00	17'770.00	117'500.00	12'820.00	114'082.30	13'360.00
	Nettoaufwand		81'548.00		104'680.00		100'722.30
7710	Friedhof und Bestattung allgemein	99'318.00	17'770.00	117'500.00	12'820.00	114'082.30	13'360.00
3000.01	Löhne, Tag- und Sitzungsgelder an Gemeinderat	180.00				240.00	
3000.02	Löhne, Tag- und Sitzungsgelder an Kommissionen	180.00		1'000.00		420.00	
3010.01	Löhne des Verwaltungs- und Betriebspersonals	58'997.30		55'900.00		55'442.80	
3010.20	Ferien + Überzeitsaldo Personal	-4'496.00				2'407.00	
3010.99	Erwerbsersatz	-260.95				-37.10	
3050.01	AG-Beiträge AHV, IV, EO, ALV, Verwaltungskosten	3'724.65		3'600.00		3'536.35	
3052.01	AG-Beiträge an Pensionskassen	3'202.35		3'400.00		2'949.50	
3053.01	AG-Beiträge an Unfallversicherungen	1'128.55		1'200.00		1'144.05	
3054.01	AG-Beiträge an Familienausgleichskasse	868.25		1'000.00		818.75	
3055.01	AG-Beiträge an Krankentaggeldversicherungen	198.95		200.00		187.65	
3101.01	Betriebs-, Verbrauchsmaterial	1'602.60		2'000.00		2'464.50	
3109.01	Übriges Verbrauchsmaterial	574.30		4'000.00		465.05	
3111.01	Maschinen, Geräte und Fahrzeuge			1'000.00		3'040.15	
3119.05	Anschaffung Mobilien			500.00		4'582.00	
3120.01	Ver- und Entsorgung Liegenschaften Verwaltungsvermögen	5'496.75		5'400.00		6'232.25	
3130.11	Kostenanteil Friedhof Frutigen	6'342.00		7'000.00		6'127.40	
3134.01	Sachversicherungsprämien	1'072.60		2'700.00		1'065.20	
3137.02	Schwellentelle	386.85		400.00		386.85	
3137.03	Steuern, Abgaben für Fahrzeuge	600.10		600.00		31.20	
3140.01	Unterhalt an Grundstücken (unbebaute)	12'433.05		16'500.00		11'083.05	
3144.01	Unterhalt Hochbauten, Gebäude	200.20		1'300.00		423.85	
3151.01	Unterhalt Apparate, Maschinen, Geräte, Fahrzeuge, Werkzeuge	1'420.45		4'500.00		5'758.80	
3170.02	Reisekosten und Spesen	316.00		100.00		163.00	
3300.30	Planm. Abschreibungen Übrige Tiefbauten VV	5'150.00		5'200.00		5'150.00	
4240.03	Bestattungsgebühren		17'000.00		12'000.00		12'590.00
4470.01	Miet- / Pacht- und Baurechtszinsen Liegenschaften VV		770.00		820.00		770.00
779	Umweltschutz	61'592.60	21'600.00	66'450.00	22'000.00	69'826.30	21'996.00
	Nettoaufwand		39'992.60		44'450.00		47'830.30
7790	Umweltschutz	9'123.40		5'950.00		7'224.15	
3430.01	Unterhalt öffentliche Anlagen	182.80		200.00		177.80	
3430.03	Unterhalt öffentliche Brunnen	8'940.60		5'750.00		7'046.35	

Erfolgsrechnung

		Rechnung 2023		Budget 2023		Rechnung 2022	
		Aufwand	Ertrag	Aufwand	Ertrag	Aufwand	Ertrag
7791	Öffentliche Toilettenanlagen	26'820.10		31'100.00		32'109.05	
3010.01	Löhne des Verwaltungs- und Betriebspersonals	6'799.40		5'800.00		6'017.50	
3010.20	Ferien + Überzeitsaldo Personal	267.00				932.00	
3050.01	AG-Beiträge AHV, IV, EO, ALV, Verwaltungskosten	420.50		400.00		369.85	
3052.01	AG-Beiträge an Pensionskassen	433.80		400.00		367.60	
3053.01	AG-Beiträge an Unfallversicherungen	46.30		100.00		41.15	
3054.01	AG-Beiträge an Familienausgleichskasse	96.90		100.00		85.25	
3055.01	AG-Beiträge an Krankentaggeldversicherungen	22.20		50.00		20.05	
3120.01	Ver- und Entsorgung Liegenschaften Verwaltungsvermögen	2'980.75		3'200.00		3'074.15	
3134.01	Sachversicherungsprämien	309.10		300.00		275.05	
3137.02	Schwellentelle	127.95		150.00		127.95	
3144.01	Unterhalt Hochbauten, Gebäude					558.40	
3149.02	Unterhalt Öffentl. Toiletten	1'462.20		1'000.00		4'377.60	
3160.02	Miete WC-Anlagen	11'054.00		16'800.00		13'062.50	
3300.40	Planm. Abschreibungen Hochbauten VV	2'800.00		2'800.00		2'800.00	
7792	Hundetoiletten	25'649.10	21'600.00	29'400.00	22'000.00	30'493.10	21'996.00
3010.01	Löhne des Verwaltungs- und Betriebspersonals	20'924.20		19'300.00		22'461.95	
3010.99	Erwerbsersatz	-104.40					
3050.01	AG-Beiträge AHV, IV, EO, ALV, Verwaltungskosten	1'255.85		1'200.00		1'395.75	
3052.01	AG-Beiträge an Pensionskassen	1'005.65		1'100.00		1'098.75	
3053.01	AG-Beiträge an Unfallversicherungen	393.20		400.00		463.25	
3054.01	AG-Beiträge an Familienausgleichskasse	292.75		300.00		323.25	
3055.01	AG-Beiträge an Krankentaggeldversicherungen	67.60		100.00		74.05	
3119.02	Anschaffung Robidog			2'500.00		1'695.20	
3130.01	Dienstleistungen Dritter (Telefon, Internet, Porti, Allg.)	211.50		300.00		212.40	
3149.01	Unterhalt Hundetoiletten	1'227.15		3'400.00		2'180.30	
3170.02	Reisekosten und Spesen	215.60		500.00		268.20	
3181.01	Tatsächliche Forderungsverluste	160.00		300.00		320.00	
4033.01	Hundetaxe		21'600.00		22'000.00		21'120.00
4260.01	Rückerstattungen und Kostenbeteiligungen Dritter						876.00
79	Raumordnung	44'258.10		29'940.00		65'413.80	
	Nettoaufwand		44'258.10		29'940.00		65'413.80
790	Raumordnung	44'258.10		29'940.00		65'413.80	
	Nettoaufwand		44'258.10		29'940.00		65'413.80
7900	Raumordnung allgemein	35'160.60		21'040.00		58'155.80	

Erfolgsrechnung

		Rechnung 2023		Budget 2023		Rechnung 2022	
		Aufwand	Ertrag	Aufwand	Ertrag	Aufwand	Ertrag
3000.01	Löhne, Tag- und Sitzungsgelder an Gemeinderat	1'485.00		720.00		1'080.00	
3000.02	Löhne, Tag- und Sitzungsgelder an Kommissionen	360.00		1'020.00		720.00	
3050.01	AG-Beiträge AHV, IV, EO, ALV, Verwaltungskosten	24.00				9.00	
3053.01	AG-Beiträge an Unfallversicherungen	1.65				1.30	
3054.01	AG-Beiträge an Familienausgleichskasse	5.65				2.45	
3132.01	Honorare externe Berater, Gutachter, Fachexperten etc.	32'065.90		18'200.00		55'225.45	
3170.02	Reisekosten und Spesen	113.40				12.60	
3634.01	Beiträge an öffentliche Unternehmungen	1'105.00		1'100.00		1'105.00	
7906	Regionale Planungsgruppen	9'097.50		8'900.00		7'258.00	
3636.06	Beitrag Planungsregion Kandertal	9'097.50		8'900.00		7'258.00	
8	Volkswirtschaft	2'100'146.69	2'161'790.08	2'406'440.00	2'466'190.00	2'409'387.94	2'467'823.45
	Nettoertrag	61'643.39		59'750.00		58'435.51	
81	Landwirtschaft	9'633.05	100.00	10'600.00		10'220.90	100.00
	Nettoaufwand		9'533.05		10'600.00		10'120.90
814	Produktionsverbesserungen Pflanzen	9'633.05	100.00	10'600.00		10'220.90	100.00
	Nettoaufwand		9'533.05		10'600.00		10'120.90
8140	Landw.Produktionsverbesserungen Pflanzen	9'633.05	100.00	10'600.00		10'220.90	100.00
3000.01	Löhne, Tag- und Sitzungsgelder an Gemeinderat	180.00				60.00	
3010.01	Löhne des Verwaltungs- und Betriebspersonals	7'089.75		9'000.00		7'314.30	
3050.01	AG-Beiträge AHV, IV, EO, ALV, Verwaltungskosten	434.65		550.00		444.30	
3053.01	AG-Beiträge an Unfallversicherungen	49.20		100.00		49.50	
3054.01	AG-Beiträge an Familienausgleichskasse	100.70		150.00		102.95	
3055.01	AG-Beiträge an Krankentaggeldversicherungen	23.15		50.00		23.70	
3170.02	Reisekosten und Spesen	854.40				845.30	
3636.01	Beiträge an private Organisationen ohne Erwerbszweck	901.20		750.00		1'380.85	
4470.01	Miet- / Pacht- und Baurechtszinsen Liegenschaften VV		100.00				100.00
82	Forstwirtschaft	1'831'987.33	1'831'987.33	2'136'490.00	2'136'490.00	2'148'880.00	2'148'880.00
820	Forstwirtschaft	1'831'987.33	1'831'987.33	2'136'490.00	2'136'490.00	2'148'880.00	2'148'880.00
8201	Forstbetrieb Gemeinde	98'172.30	98'172.30	64'700.00	64'700.00	589'526.65	589'526.65
3000.01	Löhne, Tag- und Sitzungsgelder an Gemeinderat	240.00				457.50	
3000.02	Löhne, Tag- und Sitzungsgelder an Kommissionen					360.00	
3010.01	Löhne des Verwaltungs- und Betriebspersonals	3'289.40		15'000.00		4'228.50	

Erfolgsrechnung

		Rechnung 2023		Budget 2023		Rechnung 2022	
		Aufwand	Ertrag	Aufwand	Ertrag	Aufwand	Ertrag
3050.01	AG-Beiträge AHV, IV, EO, ALV, Verwaltungskosten	76.05		1'000.00		5.00	
3053.01	AG-Beiträge an Unfallversicherungen	81.45		800.00		170.85	
3054.01	AG-Beiträge an Familienausgleichskasse	17.65		200.00		1.15	
3055.01	AG-Beiträge an Krankentaggeldversicherungen			100.00			
3099.02	Ehrungen, Geschenke	100.00					
3130.01	Dienstleistungen Dritter (Telefon, Internet, Porti, Allg.)			1'000.00		515.00	
3134.01	Sachversicherungsprämien	671.40				585.70	
3137.01	Liegenschaftssteuern	676.45				665.65	
3137.02	Schwellentelle	634.25				624.05	
3145.01	Waldunterhalt	41'826.90		16'600.00		26'993.20	
3170.02	Reisekosten und Spesen	758.05				1'224.80	
3510.01	Einlage in Spezialfinanzierungen EK	18'810.70				493'270.25	
3632.01	Beiträge an Gemeinden und Gemeindeverbände	30'000.00		30'000.00		60'000.00	
3636.01	Beiträge an private Organisationen ohne Erwerbszweck	990.00				425.00	
4250.05	Holzerlös		16'926.90				2'133.50
4430.01	Miete- und Pachtzinse Liegenschaften FV		250.00				250.00
4470.01	Miet- / Pacht- und Baurechtszinsen Liegenschaften VV		450.00				
4510.01	Entnahmen aus Spezialfinanzierungen des EK		52'898.20		54'700.00		583'809.15
4631.01	Kantonsbeiträge		560.00		10'000.00		1'567.00
4910.01	Interne Verrechnung von Dienstleistungen		27'087.20				1'767.00
8202	Forststrukturen Frutigland	1'692'816.28	1'692'816.28	2'054'600.00	2'054'600.00	1'543'424.65	1'543'424.65
3000.01	Löhne, Tag- und Sitzungsgelder an Gemeinderat	1'110.00		2'000.00		1'252.50	
3010.01	Löhne des Verwaltungs- und Betriebspersonals	194'011.40		211'000.00		123'525.70	
3010.20	Ferien + Überzeitsaldo Personal	575.00				833.00	
3010.99	Erwerbsersatz	-9'356.55					
3050.01	AG-Beiträge AHV, IV, EO, ALV, Verwaltungskosten	12'337.40		13'500.00		7'817.50	
3052.01	AG-Beiträge an Pensionskassen	10'921.35		11'500.00		6'496.80	
3053.01	AG-Beiträge an Unfallversicherungen	8'756.25		11'700.00		6'712.15	
3054.01	AG-Beiträge an Familienausgleichskasse	2'867.05		3'200.00		1'811.05	
3055.01	AG-Beiträge an Krankentaggeldversicherungen	652.00		700.00		415.90	
3090.81	Aus- u. Weiterbild. Personal	1'370.00		700.00		235.71	
3101.81	Betriebs-, Verbrauchsmaterial	1'165.70		6'000.00		1'035.97	
3102.81	Drucksachen, Publikationen	191.22		500.00		10'155.87	
3111.81	Maschinen, Geräte und Fahrzeuge	21'163.85		24'900.00		-1'600.04	
3112.81	Anschaffung von Dienstkleidern / Korpsmaterial	500.00				416.25	
3130.81	Dienstleistungen Dritter (Telefon, Internet, Porti, Allg.)	1'485.02		1'900.00		864.18	
3132.81	Honorare externe Berater, Gutachter, Fachexperten etc.	1'092.99				12'413.99	
3134.81	Sachversicherungsprämien	1'914.25		2'200.00		1'004.55	
3137.81	Steuern, Abgaben für Fahrzeuge	838.00		900.00		449.05	

Erfolgsrechnung

		Rechnung 2023		Budget 2023		Rechnung 2022	
		Aufwand	Ertrag	Aufwand	Ertrag	Aufwand	Ertrag
3151.81	Unterhalt Apparate, Maschinen, Geräte, Fahrzeuge, Werkzeuge	4'257.62		2'400.00		1'202.42	
3158.81	Informatik Unterhalt Software	2'000.00		1'700.00			
3170.02	Reisekosten und Spesen					855.10	
3170.81	Reisekosten und Spesen	3'007.70		3'000.00			
3199.04	Vorsteuerkürzung	47'072.54				31'834.55	
3199.81	Schutzwaldprojekte	1'159'237.70		1'200'000.00		1'024'559.73	
3199.82	Übrige Forstprojekte	17'025.13		50'000.00		106'989.96	
3199.83	Biodiversität	53'236.12		200'000.00		70'515.87	
3199.84	Forstschutz	62'756.39		300'000.00		64'062.41	
3510.01	Einlage in Spezialfinanzierungen EK	7'889.70				62'114.48	
3612.05	Interne Verr. zwischen Allg. Haushalt und SF	37'628.00					
3636.81	Beiträge an private Organisationen ohne Erwerbszweck	550.00				550.00	
3910.01	Interne Verrechnung von Dienstleistungen	46'355.45		5'000.00		5'100.00	
3920.01	Interne Verr. von Pacht, Mieten, Benützungskosten			1'800.00		1'800.00	
3990.01	Übrige interne Verrechnungen	205.00					
4240.81	Benützungsgebühren und Dienstleistungen		3'171.54		5'000.00		-28.60
4250.81	Holzerlös MWST-Pflichtig		205'894.37		650'000.00		451'880.06
4250.82	Holzerlös MWST-Frei		142'965.30				
4260.81	Rückerstattungen und Kostenbeteiligungen Dritter		142'079.47		20'000.00		109'232.27
4631.81	Kantonsbeiträge		163'696.38		161'525.00		83'476.32
4631.82	Kantonsbeitrag übrige Forstprojekte				621'080.00		150'477.51
4631.83	Kantonsbeitrag Seilkranprojekte		16'536.68		77'000.00		15'357.47
4631.84	Kantonsbeitrag Biodiversität MWST-Frei		45'570.00		200'000.00		3'249.77
4631.85	Kantonsbeitrag Forstschutz MWST-Pflichtig		53'997.04		225'000.00		56'211.19
4631.86	Kantonsbeiträge Schutzwaldprojekte		814'629.50				580'069.70
4631.87	Kantonsbeitrag Forstschutz MWST-Frei		9'280.65				
4632.81	Beiträge von Gemeinden		94'995.35		94'995.00		93'498.96
8205	Forstbetrieb B Kiental	25'402.25	25'402.25	2'150.00	2'150.00	4'353.55	4'353.55
3000.03	Löhne, Tag- und Sitzungsgelder an Bäuerten	1'552.50		1'500.00		1'443.00	
3010.01	Löhne des Verwaltungs- und Betriebspersonals					381.20	
3053.01	AG-Beiträge an Unfallversicherungen	3.25				7.30	
3137.01	Liegenschaftssteuern	114.70				114.70	
3137.02	Schwellentelle	111.65				111.65	
3145.01	Waldunterhalt	2'952.10		150.00		1'498.90	
3170.02	Reisekosten und Spesen			500.00		175.80	
3510.01	Einlage in Spezialfinanzierungen EK	20'047.05					
3910.01	Interne Verrechnung von Dienstleistungen	621.00				621.00	
4250.05	Holzerlös		4'137.00		200.00		680.00

Erfolgsrechnung

		Rechnung 2023		Budget 2023		Rechnung 2022	
		Aufwand	Ertrag	Aufwand	Ertrag	Aufwand	Ertrag
4510.01	Entnahmen aus Spezialfinanzierungen des EK				1'650.00		3'513.55
4631.01	Kantonsbeiträge				300.00		
4910.01	Interne Verrechnung von Dienstleistungen		21'265.25				160.00
8206	Forstbetrieb B Kien-Aris	15'596.50	15'596.50	15'040.00	15'040.00	11'554.15	11'554.15
3000.03	Löhne, Tag- und Sitzungsgelder an Bäuerten	1'875.00		2'040.00		1'845.00	
3050.01	AG-Beiträge AHV, IV, EO, ALV, Verwaltungskosten			100.00			
3053.01	AG-Beiträge an Unfallversicherungen	3.90				3.80	
3134.01	Sachversicherungsprämien	49.90		50.00		44.15	
3137.01	Liegenschaftssteuern	13.25				13.25	
3137.02	Schwellentelle	162.15		150.00		162.15	
3144.01	Unterhalt Hochbauten, Gebäude			2'500.00		179.20	
3145.01	Waldunterhalt	12'346.30		10'200.00		4'718.40	
3170.02	Reisekosten und Spesen					537.00	
3510.01	Einlage in Spezialfinanzierungen EK					2'905.20	
3910.01	Interne Verrechnung von Dienstleistungen	1'146.00				1'146.00	
4250.05	Holzerlös		6'817.80		4'500.00		445.00
4510.01	Entnahmen aus Spezialfinanzierungen des EK		7'978.70		7'040.00		
4631.01	Kantonsbeiträge				3'500.00		10'639.15
4910.01	Interne Verrechnung von Dienstleistungen		800.00				470.00
8208	Forstbetrieb B Wengi					21.00	21.00
3137.01	Liegenschaftssteuern					10.80	
3137.02	Schwellentelle					10.20	
4510.01	Entnahmen aus Spezialfinanzierungen des EK						21.00
84	Tourismus	258'526.31	156'187.90	259'350.00	154'700.00	250'287.04	141'367.40
	Nettoaufwand		102'338.41		104'650.00		108'919.64
840	Tourismus	258'526.31	156'187.90	259'350.00	154'700.00	250'287.04	141'367.40
	Nettoaufwand		102'338.41		104'650.00		108'919.64
8400	Tourismus	258'526.31	156'187.90	259'350.00	154'700.00	250'287.04	141'367.40
3000.01	Löhne, Tag- und Sitzungsgelder an Gemeinderat	960.00		1'300.00		750.00	
3010.01	Löhne des Verwaltungs- und Betriebspersonals	31'642.10		23'500.00		25'597.55	
3010.99	Erwerbsersatz	-1'043.75					
3050.01	AG-Beiträge AHV, IV, EO, ALV, Verwaltungskosten	1'421.15		1'500.00		1'381.50	
3052.01	AG-Beiträge an Pensionskassen	1'640.10		1'600.00		1'435.10	
3053.01	AG-Beiträge an Unfallversicherungen	684.30		500.00		625.30	
3054.01	AG-Beiträge an Familienausgleichskasse	347.75		400.00		320.15	

Erfolgsrechnung

		Rechnung 2023		Budget 2023		Rechnung 2022	
		Aufwand	Ertrag	Aufwand	Ertrag	Aufwand	Ertrag
3055.01	AG-Beiträge an Krankentaggeldversicherungen	80.50		100.00		73.00	
3102.01	Drucksachen, Publikationen	-1'700.50		3'000.00		1'558.35	
3130.01	Dienstleistungen Dritter (Telefon, Internet, Porti, Allg.)	267.11		350.00		10'203.04	
3140.05	Unterhalt Langlaufloipe	942.40		6'000.00		4'279.05	
3144.02	Unterhalt Brätlistellen	3'230.00		4'000.00		2'358.00	
3159.03	Unterhalt Ruhebank	418.85		3'500.00		3'900.00	
3170.02	Reisekosten und Spesen	2'052.70		2'000.00		909.40	
3634.01	Beiträge an öffentliche Unternehmungen	8'903.60		8'900.00		8'896.60	
3634.05	Beitrag Förderverein Eymätteli	10'000.00		10'000.00		10'000.00	
3634.06	Beitrag Förderverein Skilift Faltschen	1'100.00					
3635.01	Beitrag an private Unternehmungen	4'000.00		4'000.00		4'000.00	
3635.03	Beitrag an Hallenbad Aeschi + Frutigen	15'000.00		15'000.00		15'000.00	
3635.06	Beitrag TALK AG	120'000.00		120'000.00		120'000.00	
3635.08	Beitrag Gästekarte	52'580.00		49'700.00		33'000.00	
3910.01	Interne Verrechnung von Dienstleistungen	6'000.00		4'000.00		6'000.00	
4240.01	Parkplatzgebühren						5.00
4240.04	Einnahmen Brätlistellen/Langlaufloipe/Stellplätze		3'317.90		2'000.00		2'419.60
4260.01	Rückerstattungen und Kostenbeteiligungen Dritter						4'549.80
4612.05	Interne Verr. zwischen Allg. Haushalt und SF		152'870.00		152'700.00		134'393.00
87	Brennstoffe und Energie		173'514.85		175'000.00		177'476.05
	Nettoertrag	173'514.85		175'000.00		177'476.05	
871	Elektrizität		173'514.85		175'000.00		177'476.05
	Nettoertrag	173'514.85		175'000.00		177'476.05	
8710	Elektrizität allgemein		173'514.85		175'000.00		177'476.05
4635.01	Konzessionsgebühr BKW AG		173'514.85		175'000.00		177'476.05
9	Finanzen und Steuern	2'927'495.05	12'229'570.40	2'109'390.00	11'234'090.00	2'977'819.97	12'475'570.75
	Nettoertrag	9'302'075.35		9'124'700.00		9'497'750.78	
91	Steuern	223'042.80	8'798'658.10	212'200.00	7'811'700.00	205'310.79	8'941'597.20
	Nettoertrag	8'575'615.30		7'599'500.00		8'736'286.41	
910	Steuern	223'042.80	8'798'658.10	212'200.00	7'811'700.00	205'310.79	8'941'597.20
	Nettoertrag	8'575'615.30		7'599'500.00		8'736'286.41	
9100	Allgemeine Gemeindesteuern	39'577.40	7'408'149.65	30'000.00	6'605'000.00	42'444.19	7'292'093.10
3180.01	Wertberichtigung für gefährdete Steuerguthaben	4'000.00				-3'000.00	

Erfolgsrechnung

		Rechnung 2023		Budget 2023		Rechnung 2022	
		Aufwand	Ertrag	Aufwand	Ertrag	Aufwand	Ertrag
3181.02	Forderungsverluste periodische Steuern	35'577.40		30'000.00		45'444.19	
4000.01	Einkommenssteuern		6'214'195.05		5'600'000.00		5'782'161.90
4000.20	Nachsteuern und Bussen Einkommensteuern		9'349.05		10'000.00		4'817.20
4000.40	Aktive Steuerauscheidungen Einkommen		94'939.45		100'000.00		26'322.75
4000.50	Passive Steuerauscheidungen Einkommen		-149'277.20		-140'000.00		-125'513.65
4000.60	Pauschale Steueranrechnung NP						-119.00
4001.01	Vermögenssteuern		657'731.00		600'000.00		679'769.05
4001.40	Aktive Steuerauscheidungen Vermögen		42'349.40		40'000.00		25'899.35
4001.50	Passive Steuerauscheidungen Vermögen		-47'968.15		-35'000.00		-49'592.10
4002.01	Quellensteuern		69'187.60		75'000.00		89'148.50
4002.10	Quellensteuer aus BGSA		1'277.65		500.00		1'147.65
4010.01	Gewinnsteuern		496'454.35		300'000.00		725'318.70
4010.40	Aktive Steuerauscheidungen Gewinnsteuern		83'961.05		90'000.00		126'118.40
4010.50	Passive Steuerauscheidungen Gewinnsteuern		-90'855.75		-50'000.00		-1'211.95
4011.01	Kapitalsteuern		2'650.65		5'000.00		1'911.75
4011.40	Aktive Steuerauscheidungen Kapitalsteuern		277.50		2'500.00		435.55
4011.50	Passive Steuerauscheidungen Kapitalsteuern		-97.35		-500.00		-52.50
4029.01	Eingang abgeschriebener Steuern		23'975.35		7'500.00		5'531.50
9101	Sondersteuern		370'665.25	500.00	245'000.00	1'652.50	677'026.05
3181.02	Forderungsverluste periodische Steuern			500.00		1'652.50	
4000.80	Lotteriegewinnsteuern		16'310.00				310'500.00
4022.01	Grundstückgewinnsteuern		115'376.85		85'000.00		171'731.55
4022.10	Sonderveranlagungen		238'978.40		160'000.00		194'794.50
9102	Liegenschaftssteuern	353.60	836'731.40		780'000.00	1'504.10	812'768.05
3181.02	Forderungsverluste periodische Steuern	353.60				1'504.10	
4021.01	Liegenschaftssteuern		836'731.40		780'000.00		812'768.05
9104	Kurtaxe	183'111.80	183'111.80	181'700.00	181'700.00	159'710.00	159'710.00
3181.01	Tatsächliche Forderungsverluste		3.00				
3510.01	Einlage in Spezialfinanzierungen EK		23'836.80				
3612.05	Interne Verr. zwischen Allg. Haushalt und SF		159'272.00				
3705.01	Durchlaufende Beiträge an Private						
4039.02	Kurtaxen Chalets / FeWo		119'918.00		22'000.00		20'078.00
4039.03	Kurtaxen Hotels / Pensionen		15'581.00		47'000.00		48'027.00
4039.04	Kurtaxen Massenlager		-1'893.00		19'000.00		20'661.00
4039.05	Kurtaxen Camping		2'095.00		1'000.00		3'574.00
4039.07	Kurtaxen Pauschal		47'410.80		46'000.00		48'141.65
4510.01	Entnahmen aus Spezialfinanzierungen des EK				25'700.00		180.35

Erfolgsrechnung

		Rechnung 2023		Budget 2023		Rechnung 2022	
		Aufwand	Ertrag	Aufwand	Ertrag	Aufwand	Ertrag
4611.02	Inkassoprov. BECO Beherbergungsabgabe				1'000.00		907.00
4705.01	Durchlaufende Beiträge von Privaten				20'000.00		18'141.00
93	Finanz- und Lastenausgleich	678'759.00	2'617'223.00	673'300.00	2'713'400.00	675'139.00	2'612'752.00
	Nettoertrag	1'938'464.00		2'040'100.00		1'937'613.00	
930	Finanz- und Lastenausgleich	678'759.00	2'617'223.00	673'300.00	2'713'400.00	675'139.00	2'612'752.00
	Nettoertrag	1'938'464.00		2'040'100.00		1'937'613.00	
9300	Finanz- und Lastenausgleich	678'759.00	2'617'223.00	673'300.00	2'713'400.00	675'139.00	2'612'752.00
3621.60	Lastenausgleich Neue Aufgabenteilung	678'759.00		673'300.00		675'139.00	
4621.50	Mindestausstattung		394'273.00		467'000.00		408'853.00
4621.60	Geografisch-topografischer Zuschuss		1'132'357.00		1'130'000.00		1'134'129.00
4621.61	Soziodemographischer Zuschuss		22'809.00		21'000.00		21'314.00
4622.70	Disparitätenabbau Gemeinden		1'067'784.00		1'095'400.00		1'048'456.00
95	Ertragsanteile, übrige		40'492.40		20'000.00		34'961.40
	Nettoertrag	40'492.40		20'000.00		34'961.40	
950	Ertragsanteile, übrige		40'492.40		20'000.00		34'961.40
	Nettoertrag	40'492.40		20'000.00		34'961.40	
9500	Ertragsanteile, übrige		40'492.40		20'000.00		34'961.40
4024.01	Erbschafts- und Schenkungssteuern		11'621.30		5'000.00		13'967.20
4600.01	Ertragsanteile an Direkter Bundessteuer		28'871.10		15'000.00		20'994.20
96	Vermögens- und Schuldenverwaltung	433'741.80	567'922.85	398'590.00	484'390.00	473'098.25	680'843.50
	Nettoertrag	134'181.05		85'800.00		207'745.25	
961	Zinsen	72'971.70	32'055.70	50'650.00	23'200.00	39'431.00	18'067.35
	Nettoaufwand		40'916.00		27'450.00		21'363.65
9611	Zinsen ohne Bäuerten	72'971.70	32'055.70	50'650.00	23'200.00	39'431.00	18'067.35
3401.01	Zinsen auf kurzfristigen Schulden	21'074.15		5'650.00		6'297.10	
3406.01	Zinsen auf mittel- und langfristigen Schulden	45'726.20		40'000.00		28'600.00	
3499.01	Vergütungszinsen NESKO	6'171.35		5'000.00		4'533.90	
4401.02	Verzugszinsen NESKO		28'750.70		20'000.00		14'723.30
4402.01	Zinsen auf Anlagen des Finanzvermögens		2'780.00		2'700.00		2'819.05
4420.01	Dividende AVAG		525.00		500.00		525.00

Erfolgsrechnung

		Rechnung 2023		Budget 2023		Rechnung 2022	
		Aufwand	Ertrag	Aufwand	Ertrag	Aufwand	Ertrag
963	Liegenschaften des Finanzvermögens	339'651.10	514'748.15	347'940.00	461'190.00	433'657.25	662'776.15
	Nettoertrag	175'097.05		113'250.00		229'118.90	
9631	Liegenschaften Finanzvermögen ohne Bäuerten	3'411.70	4'094.00	3'440.00	2'500.00	2'796.80	16'874.00
3000.01	Löhne, Tag- und Sitzungsgelder an Gemeinderat	720.00				360.00	
3000.02	Löhne, Tag- und Sitzungsgelder an Kommissionen	600.00		1'440.00		360.00	
3053.01	AG-Beiträge an Unfallversicherungen	0.80				0.60	
3137.02	Schwellentelle	62.10				61.75	
3430.02	Unterhalt Altes Schulhaus	170.25				107.10	
3439.01	Wasser, Strom, Abwasser, Kehrichtgebühren	736.30		900.00		799.10	
3439.02	Sachversicherungsprämien	122.25		100.00		108.25	
3439.03	Entschädigung Reinigung durch externe	1'000.00		1'000.00		1'000.00	
4430.01	Miete- und Pachtzinse Liegenschaften FV		4'094.00		2'500.00		16'874.00
9632	Liegenschaften Finanzvermögen Bäuerten	336'239.40	510'654.15	344'500.00	458'690.00	430'860.45	645'902.15
3000.01	Löhne, Tag- und Sitzungsgelder an Gemeinderat	1'200.00					
3000.02	Löhne, Tag- und Sitzungsgelder an Kommissionen	97.50					
3000.03	Löhne, Tag- und Sitzungsgelder an Bäuerten	547.50				1'920.00	
3000.14	Löhne, Tag- + Sitzungsgelder B Kiental			750.00			
3000.17	Löhne, Tag- + Sitzungsgelder B Wengi	235.35		8'000.00		4'419.40	
3010.01	Löhne des Verwaltungs- und Betriebspersonals	525.00					
3010.17	Löhne Wengi	4'254.05					
3010.18	Löhne Schwandi	992.20		2'000.00		1'719.45	
3050.01	AG-Beiträge AHV, IV, EO, ALV, Verwaltungskosten	373.70		600.00		355.80	
3053.01	AG-Beiträge an Unfallversicherungen	14.30		200.00		16.70	
3054.01	AG-Beiträge an Familienausgleichskasse	86.55		100.00		82.40	
3055.01	AG-Beiträge an Krankentaggeldversicherungen			50.00			
3144.11	Unterhalt Hochbauten B Reichenbach	18'532.90		24'700.00		26'610.90	
3144.12	Unterhalt Hochbauten B Faltschen	13'260.35		11'200.00		5'216.50	
3144.13	Unterhalt Hochbauten B Scharnachtal	8'709.50		12'500.00		5'496.60	
3144.14	Unterhalt Hochbauten B Kiental	27'359.35		35'400.00		28'226.15	
3144.15	Unterhalt Hochbauten B Kien-Aris	26'669.95		32'250.00		126'605.45	
3144.16	Unterhalt Hochbauten B Reudlen	14'512.10		17'350.00		15'595.65	
3144.17	Unterhalt Hochbauten B Wengi	58'765.40		26'300.00		17'775.85	
3144.18	Unterhalt Hochbauten B Schwandi	8'127.00		23'100.00		23'323.25	
3170.02	Reisekosten und Spesen					122.45	
3170.17	Reisekosten und Spesen B-Wengi	61.10				9.40	
3170.18	Reisekosten und Spesen B-Schwandi	115.60				432.50	
3411.41	Realisierte Verluste auf Gebäuden FV					5'948.00	
3441.12	WB infolge Neubewertung B Faltschen					6'984.00	

Erfolgsrechnung

		Rechnung 2023		Budget 2023		Rechnung 2022	
		Aufwand	Ertrag	Aufwand	Ertrag	Aufwand	Ertrag
3893.01	Einlagen in Vorfinanzierungen des Eigenkapitals	151'800.00		150'000.00		160'000.00	
4309.11	Übriger betrieblicher Ertrag Reichenbach						882.85
4309.13	Übriger betrieblicher Ertrag B Scharnachtal						21.70
4309.14	Übriger betrieblicher Ertrag B Kiental						330.20
4430.01	Miete- und Pachtzinse Liegenschaften FV						20.00
4430.11	Mietzinsen Liegenschaft FV B Reichenbach		45'720.00		46'080.00		45'840.00
4430.12	Mietzinsen Liegenschaft FV B Faltschen		26'069.80		26'550.00		26'099.80
4430.13	Mietzinsen Liegenschaft FV B Scharnachtal		39'760.00		45'000.00		45'820.00
4430.14	Mietzinsen Liegenschaft FV B Kiental		65'240.00		66'980.00		66'080.00
4430.15	Mietzinsen Liegenschaft FV B Kien-Aris		41'500.00		41'580.00		40'625.00
4430.16	Mietzinsen Liegenschaft FV B Reudlen		39'000.00		39'000.00		39'000.00
4430.17	Mietzinsen Liegenschaft FV B Wengi		66'767.35		66'360.00		66'553.60
4430.18	Mietzinsen Liegenschaft FV B Schwandi		52'192.00		52'140.00		53'141.00
4443.15	Marktwertanpassungen Liegenschaften Kien-Aris		420.00				
4443.16	Marktwertanpassungen Liegenschaften Reudlen						100'660.00
4893.01	Entnahmen aus Vorfinanzierungen des Eigenkapital		89'826.00		75'000.00		160'828.00
4896.22	Entnahme aus Schwankungsr. B-Scharnachtal		44'159.00				
969	Finanzvermögen	21'119.00	21'119.00			10.00	
	Nettoaufwand						10.00
9690	Finanzvermögen	21'119.00	21'119.00			10.00	
3440.01	Wertberichtigungen auf Finanzanlagen FV	21'119.00					
3499.03	Kassendifferenz					10.00	
4896.21	Entnahme aus Schwankungsr. B-Reichenbach		21'119.00				
97	Rückverteilungen		1'173.05		500.00		1'315.65
	Nettoertrag	1'173.05		500.00		1'315.65	
971	Rückverteilungen aus CO2-Abgabe		1'173.05		500.00		1'315.65
	Nettoertrag	1'173.05		500.00		1'315.65	
9710	Rückverteilung aus CO2-Abgabe		1'173.05		500.00		1'315.65
4699.01	Rückverteilung CO2 Abgabe		1'173.05		500.00		1'315.65
99	Nicht aufgeteilte Posten	1'591'951.45	204'101.00	825'300.00	204'100.00	1'624'271.93	204'101.00
	Nettoaufwand		1'387'850.45		621'200.00		1'420'170.93
990	Nicht aufgeteilte Posten	961'717.30		825'300.00		926'167.80	
	Nettoaufwand		961'717.30		825'300.00		926'167.80

Erfolgsrechnung

		Rechnung 2023		Budget 2023		Rechnung 2022	
		Aufwand	Ertrag	Aufwand	Ertrag	Aufwand	Ertrag
9900	Nicht aufgeteilte Posten	36'421.30				871.80	
3181.01	Tatsächliche Forderungsverluste	736.65				871.80	
3894.01	Einlage in finanzpolitische Reserve	35'684.65					
9901	Abschreibungen bestehendes VV Allg. Haushalt	825'296.00		825'300.00		825'296.00	
3300.90	Abschreibungen bestehendes VV	825'296.00		825'300.00		825'296.00	
9902	SF Vorfinanzierung Infrastrukturen VV Allg. Haushalt	100'000.00				100'000.00	
3893.01	Einlagen in Vorfinanzierungen des Eigenkapitals	100'000.00				100'000.00	
995	Neutrale Aufwendungen und Erträge		204'101.00		204'100.00		204'101.00
	Nettoertrag	204'101.00		204'100.00		204'101.00	
9950	Neutrale Aufwendungen und Erträge		204'101.00		204'100.00		204'101.00
4896.11	Entnahme aus Neubewertungsres. B-Reichenbach		89'321.00		89'300.00		89'321.00
4896.12	Entnahme aus Neubewertungsres. B-Faltschen		8'768.00		8'800.00		8'768.00
4896.13	Entnahme aus Neubewertungsres. B-Scharnachtal		22'079.00		22'100.00		22'079.00
4896.15	Entnahme aus Neubewertungsres. B-Kien-Aris		37'797.00		37'800.00		37'797.00
4896.16	Entnahme aus Neubewertungsres. B-Reudlen		46'136.00		46'100.00		46'136.00
999	Abschluss	630'234.15				698'104.13	
	Nettoaufwand		630'234.15				698'104.13
9990	Abschluss	630'234.15				698'104.13	
9000.01	Ertragsüberschuss ER	630'234.15				698'104.13	

Erfolgsrechnung

		Rechnung 2023		Budget 2023		Rechnung 2022	
		Aufwand	Ertrag	Aufwand	Ertrag	Aufwand	Ertrag
	Erfolgsrechnung	17'341'468.92	17'341'468.92	17'066'610.00	16'612'935.00	17'706'126.24	17'706'126.24
	Aufwandüberschuss				453'675.00		
3	Aufwand	16'633'881.80		17'019'970.00		16'867'863.45	
30	Personalaufwand	2'588'315.15		2'664'330.00		2'385'288.11	
300	Behörden und Kommissionen	120'859.90		137'250.00		130'205.90	
3000	Löhne, Tag- und Sitzungsgelder an Behörden und Kom..	120'859.90		137'250.00		130'205.90	
3000.01	Löhne, Tag- und Sitzungsgelder an Gemeinderat	67'100.00		51'240.00		64'835.00	
3000.02	Löhne, Tag- und Sitzungsgelder an Kommissionen	26'179.55		43'460.00		26'796.95	
3000.03	Löhne, Tag- und Sitzungsgelder an Bäueren	10'995.00		16'500.00		17'404.55	
3000.04	Funktionsentschädigungen Feuerwehr	16'350.00		17'300.00		16'750.00	
3000.14	Löhne, Tag- + Sitzungsgelder B Kiental			750.00			
3000.17	Löhne, Tag- + Sitzungsgelder B Wengi	235.35		8'000.00		4'419.40	
301	Löhne des Verwaltungs- und Betriebspersonals	2'081'168.70		2'122'670.00		1'904'621.90	
3010	Löhne des Verwaltungs- und Betriebspersonals	2'081'168.70		2'122'670.00		1'904'621.90	
3010.01	Löhne des Verwaltungs- und Betriebspersonals	1'986'682.45		2'021'800.00		1'854'826.85	
3010.02	Löhne Schätzer			1'000.00		412.60	
3010.03	Feuerwehrosold-Übungen	37'060.00		28'280.00		30'310.00	
3010.05	Löhne Wanderwege	28'259.10		44'000.00		32'127.65	
3010.06	Feuerwehrosold-Einsätze	29'370.00		18'750.00		9'075.00	
3010.07	Wochenendpikett	10'482.00		6'840.00		9'705.00	
3010.09	Löhne Forstarbeiter	200.00					
3010.17	Löhne Wengi	4'254.05					
3010.18	Löhne Schwandi	992.20		2'000.00		1'719.45	
3010.20	Ferien + Überzeitsaldo Personal	2'804.00				6'395.00	
3010.99	Erwerbssersatz	-18'935.10				-39'949.65	
303	Temporäre Arbeitskräfte	4'379.95					
3030	Temporäre Arbeitskräfte	4'379.95					
3030.01	Aufwendungen Zivildienstleistende	4'379.95					
305	Arbeitgeberbeiträge	290'059.10		316'200.00		279'992.75	

Erfolgsrechnung

		Rechnung 2023		Budget 2023		Rechnung 2022	
		Aufwand	Ertrag	Aufwand	Ertrag	Aufwand	Ertrag
3050	AG-Beitr.AHV,IV,EO,ALV,Verwaltungskosten	124'911.60		130'750.00		117'946.80	
3050.01	AG-Beiträge AHV, IV, EO, ALV, Verwaltungskosten	124'911.60		130'750.00		117'946.80	
3052	AG-Beiträge an Pensionskassen	103'521.40		113'100.00		104'486.30	
3052.01	AG-Beiträge an Pensionskassen	103'521.40		113'100.00		104'486.30	
3053	AG-Beiträge an Unfallversicherungen	25'997.20		31'900.00		24'009.75	
3053.01	AG-Beiträge an Unfallversicherungen	25'997.20		31'900.00		24'009.75	
3054	AG-Beiträge an Familienausgleichskasse	29'144.05		33'400.00		27'490.90	
3054.01	AG-Beiträge an Familienausgleichskasse	29'144.05		33'400.00		27'490.90	
3055	AG-Beiträge an Krankentaggeldvers.	6'484.85		7'050.00		6'059.00	
3055.01	AG-Beiträge an Krankentaggeldversicherungen	6'484.85		7'050.00		6'059.00	
309	Übriger Personalaufwand	91'847.50		88'210.00		70'467.56	
3090	Aus- und Weiterbildung des Personals	86'902.65		81'850.00		64'667.11	
3090.01	Aus- und Weiterbildung des Personals	66'125.85		47'400.00		42'861.15	
3090.02	Fachausbildung Feuerwehrangehörige	13'556.80		22'250.00		11'333.40	
3090.03	Ausbildung Feuerwehrkorps	3'500.00		4'000.00		3'438.00	
3090.51	Aus- u. Weiterbild. Personal Wasser	2'350.00		3'000.00			
3090.61	Aus- u. Weiterbild. Personal Abwasser			1'500.00		6'338.85	
3090.71	Aus- u. Weiterbild. Personal Abfall			3'000.00		460.00	
3090.81	Aus- u. Weiterbild. Personal	1'370.00		700.00		235.71	
3099	Übriger Personalaufwand	4'944.85		6'360.00		5'800.45	
3099.01	Vertrauensärztliche Untersuchungen/Hilfsmittel			1'350.00		810.00	
3099.02	Ehrungen, Geschenke	4'944.85		5'010.00		4'990.45	
31	Sach- und übriger Betriebsaufwand	4'929'013.30		5'662'375.00		5'236'238.51	
310	Material- und Warenaufwand	307'639.57		341'490.00		329'037.44	
3100	Büromaterial	29'796.25		27'490.00		29'841.20	
3100.01	Büromaterial	29'796.25		27'390.00		29'841.20	
3100.61	Büromaterial			100.00			
3101	Betriebs-, Verbrauchsmaterial	69'658.50		75'150.00		54'068.02	
3101.01	Betriebs-, Verbrauchsmaterial	40'571.35		43'850.00		34'698.50	

Erfolgsrechnung

		Rechnung 2023		Budget 2023		Rechnung 2022	
		Aufwand	Ertrag	Aufwand	Ertrag	Aufwand	Ertrag
3101.02	Bau- und Unterhaltsmaterial Strassen	8'081.65		7'000.00		3'689.90	
3101.03	Strassensignale + -markierung	16'964.40		12'000.00		12'094.60	
3101.04	Parkplatz Beschriftungen und Markierungen	899.30		3'300.00		561.00	
3101.71	Betriebs-, Verbrauchsmaterial	1'976.10		3'000.00		1'988.05	
3101.81	Betriebs-, Verbrauchsmaterial	1'165.70		6'000.00		1'035.97	
3102	Drucksachen, Publikationen	27'542.77		30'700.00		52'684.52	
3102.01	Drucksachen, Publikationen	25'066.85		26'950.00		40'079.45	
3102.51	Drucksachen, Publikationen			250.00			
3102.71	Drucksachen, Publikationen	2'284.70		3'000.00		2'449.20	
3102.81	Drucksachen, Publikationen	191.22		500.00		10'155.87	
3103	Fachliteratur, Zeitschriften	2'330.30		1'800.00		1'968.75	
3103.01	Fachliteratur, Zeitschriften	2'330.30		1'800.00		1'968.75	
3104	Lehrmittel	143'104.50		143'700.00		141'343.60	
3104.01	Schulmaterial u. Lehrmittel	111'720.65		110'880.00		112'140.05	
3104.02	Werkmaterial	31'383.85		32'820.00		29'203.55	
3105	Lebensmittel	8'236.95		8'400.00		8'095.00	
3105.01	Lebensmittel	8'236.95		8'400.00		8'095.00	
3106	Medizinisches Material	388.80		700.00			
3106.01	Haarhygiene	388.80		700.00			
3109	Übriger Material- und Warenaufwand	26'581.50		53'550.00		41'036.35	
3109.01	Übriges Verbrauchsmaterial	2'731.10		6'950.00		3'827.05	
3109.02	Aktivitäten Anlässe Jugendarbeit	5'566.05		3'000.00			
3109.03	SBB-Generalabonnemente	14'023.00		14'000.00		14'000.00	
3109.51	Übriger Material- und Warenaufwand	100.50				72.05	
3109.61	Übriger Material- und Warenaufwand Mülenern	130.10		2'000.00		124.80	
3109.62	Übriger Material- und Warenaufwand Kiental	564.00		3'000.00		14'848.40	
3109.69	Übriger Material- und Warenaufwand Übrige			1'000.00		88.00	
3109.71	Übriger Material- und Warenaufwand	3'466.75		23'600.00		8'076.05	
311	Nicht aktivierbare Anlagen	249'224.05		204'760.00		266'751.66	
3110	Büromöbel und Geräte	6'961.15		700.00		15'632.40	
3110.01	Büromöbel und Geräte	6'961.15		700.00		15'632.40	

Erfolgsrechnung

		Rechnung 2023		Budget 2023		Rechnung 2022	
		Aufwand	Ertrag	Aufwand	Ertrag	Aufwand	Ertrag
3111	Maschinen, Geräte und Fahrzeuge	107'663.95		98'840.00		34'676.11	
3111.01	Maschinen, Geräte und Fahrzeuge	43'866.50		13'100.00		16'939.05	
3111.51	Maschinen, Geräte und Fahrzeuge	28'010.85		32'940.00		7'410.55	
3111.52	Anschaffung Wasserzähler	13'703.55		16'900.00		4'576.15	
3111.61	Maschinen, Geräte und Fahrzeuge	919.20		5'000.00		756.00	
3111.62	Maschinen, Geräte, Fahrzeuge Kiental			2'000.00		3'541.90	
3111.71	Maschinen, Geräte und Fahrzeuge			4'000.00		3'052.50	
3111.81	Maschinen, Geräte und Fahrzeuge	21'163.85		24'900.00		-1'600.04	
3112	Kleider, Wäsche, Vorhänge	39'230.00		23'000.00		33'898.60	
3112.01	Anschaffung von Dienstkleidern / Korpsmaterial FW	38'730.00		23'000.00		33'482.35	
3112.81	Anschaffung von Dienstkleidern / Korpsmaterial	500.00				416.25	
3113	Hardware	26'528.00		27'160.00		72'655.75	
3113.01	Anschaffung von Hardware	9'220.70		9'100.00		52'488.45	
3113.02	Anschaffung iPad	17'307.30		18'060.00		20'167.30	
3118	Immateriellen Anlagen	1'880.55		1'500.00		37'809.85	
3118.01	Anschaffung von Software	1'880.55		1'500.00		37'809.85	
3119	Übrige nicht aktivierbare Anlagen	66'960.40		53'560.00		72'078.95	
3119.01	Anschaffung Turngeräte	21'360.50		23'360.00		5'671.50	
3119.02	Anschaffung Robidog			2'500.00		1'695.20	
3119.05	Anschaffung Mobilien	45'599.90		27'700.00		64'712.25	
312	Ver- und Entsorgung Liegenschaften Verwaltungsverm..	167'235.85		178'510.00		178'688.10	
3120	Ver- und Entsorgung Liegenschaften Verwaltungsverm..	167'235.85		178'510.00		178'688.10	
3120.01	Ver- und Entsorgung Liegenschaften Verwaltungsvermögen	77'464.90		86'360.00		77'577.90	
3120.02	Strom Strassenbeleuchtung	6'313.95		7'000.00		6'237.40	
3120.51	Ver- und Entsorgung Liegenschaften Verwaltungsvermögen	40'645.60		43'800.00		51'157.10	
3120.61	Ver- und Entsorgung Lieg. VV Mülönen	33'842.15		28'600.00		33'444.00	
3120.62	Ver- und Entsorg. Lieg. VV Kiental	8'406.90		11'600.00		9'839.10	
3120.63	Ver- und Entsorg. Lieg. VV Tschingel	398.75		1'000.00		273.85	
3120.69	Ver- und Entsorg. Lieg. VV Übrige	163.60		150.00		158.75	
313	Dienstleistungen und Honorare	1'109'771.78		1'258'800.00		1'215'749.33	
3130	Dienstleistungen Dritter	577'549.89		693'750.00		620'358.24	
3130.01	Dienstleistungen Dritter (Telefon, Internet, Porti, Allg.)	40'830.27		46'230.00		49'516.21	

Erfolgsrechnung

		Rechnung 2023		Budget 2023		Rechnung 2022	
		Aufwand	Ertrag	Aufwand	Ertrag	Aufwand	Ertrag
3130.02	Betriebskosten	1'959.20		2'000.00		1'243.05	
3130.03	Schülertransporte + Begleitungen	181'117.55		217'950.00		184'090.10	
3130.04	Bestattungskosten Mittelloser	3'424.85		5'000.00		293.80	
3130.06	Gebühren Einwohnerkontrolle	8'808.70		6'000.00		6'719.30	
3130.07	Gebühren Bauwesen	41'875.45		50'000.00		41'871.55	
3130.08	Gebühren Zivilstandswesen	2'966.80		3'000.00		2'230.00	
3130.09	Kulturelle Projekte / Beiträge	4'250.00		6'500.00		4'500.00	
3130.11	Kostenanteil Friedhof Frutigen	6'342.00		7'000.00		6'127.40	
3130.13	Feier Schulanfang/Schulschluss			3'000.00			
3130.14	Einbürgerungsgebühren	1'150.00		3'500.00		1'725.00	
3130.15	Nachbarliche Hilfeleistungen			1'390.00			
3130.16	Sirenen Fernsteuerung			900.00			
3130.17	Gebühren Benützung Kantonsstrasse	180.00					
3130.51	Dienstleistungen Dritter (Telefon, Internet, Porti, Allg.)	2'525.15		2'200.00		2'129.75	
3130.61	Dienstleistungen Dritter (Telefon, Internet, Porti, Allg.)	2'637.85		2'800.00		1'990.75	
3130.71	Abfallverwertung Kehricht	61'531.95		90'000.00		92'809.85	
3130.72	Abfallverwertung Deponiekosten	95'555.80		115'000.00		101'144.05	
3130.73	Abfallverwertung Spezialentsorgung	36'823.75		40'000.00		34'848.40	
3130.74	Abfallverwertung Altpapiersammlung	4'181.80		6'500.00		5'454.70	
3130.75	Abfallverwertung Giftmüll	611.90		1'600.00		6'026.15	
3130.76	Abfallverwertung Grünabfuhr	76'865.15		80'000.00		74'518.15	
3130.77	Dienstleistungen Dritter (Telefon, Internet, Porti, Allg.)	2'426.70		1'280.00		2'255.85	
3130.81	Dienstleistungen Dritter (Telefon, Internet, Porti, Allg.)	1'485.02		1'900.00		864.18	
3132	Honor.ext.Berater,Gutachter,Fachexp.etc.	407'066.84		449'700.00		486'356.14	
3132.01	Honorare externe Berater, Gutachter, Fachexperten etc.	193'433.30		184'300.00		288'534.55	
3132.03	Kontrolle Parkplätze durch Externe	73'606.55		84'000.00		58'359.75	
3132.04	Öffentl. Beleucht. Nachführ, Netzinfo.system			2'150.00			
3132.51	Honorare externe Berater, Gutachter, Fachexperten etc.	23'884.90		17'450.00		11'683.15	
3132.52	Trinkwasserproben	2'593.00		4'000.00		5'175.50	
3132.53	Externer Brunnenmeister	57'362.50		71'200.00		66'267.50	
3132.61	Honorare externe Berater, Gutachter, Fachexperten etc.	55'093.60		83'000.00		43'921.70	
3132.71	Honorare externe Berater, Gutachter, Fachexperten etc.			3'600.00			
3132.81	Honorare externe Berater, Gutachter, Fachexperten etc.	1'092.99				12'413.99	
3134	Sachversicherungsprämien	70'266.50		65'460.00		63'851.15	
3134.01	Sachversicherungsprämien	59'915.25		55'110.00		54'810.70	
3134.51	Sachversicherungsprämien	3'557.80		3'200.00		3'181.95	
3134.61	Sachversicherungsprämien	2'315.40		2'100.00		2'067.85	
3134.71	Sachversicherungsprämien	2'563.80		2'850.00		2'786.10	

Erfolgsrechnung

		Rechnung 2023		Budget 2023		Rechnung 2022	
		Aufwand	Ertrag	Aufwand	Ertrag	Aufwand	Ertrag
3134.81	Sachversicherungsprämien	1'914.25		2'200.00		1'004.55	
3136	Honorare privatärztlicher Tätigkeit	15'435.00		21'230.00		15'683.10	
3136.01	Honorare privatärztlicher Tätigkeit	15'435.00		21'230.00		15'683.10	
3137	Steuern und Abgaben	39'453.55		28'660.00		29'500.70	
3137.01	Liegenschaftssteuern	10'298.60		900.00		1'683.80	
3137.02	Schwellentelle	18'884.60		18'050.00		18'590.25	
3137.03	Steuern, Abgaben für Fahrzeuge	3'564.20		3'200.00		3'098.85	
3137.04	Radio- und Fernsehgebühren	645.00		400.00		555.00	
3137.51	Schwellentelle	3'138.25		3'100.00		3'071.40	
3137.61	Schwellentelle	1'448.70		1'450.00		1'416.15	
3137.71	Schwellentelle	55.65		60.00		55.65	
3137.72	Steuern, Abgaben für Fahrzeuge	580.55		600.00		580.55	
3137.81	Steuern, Abgaben für Fahrzeuge	838.00		900.00		449.05	
314	Baulicher Unterhalt und betrieblicher Unterhalt	1'204'526.85		1'331'830.00		1'379'872.35	
3140	Unterhalt an Grundstücken	21'502.35		31'300.00		27'539.65	
3140.01	Unterhalt an Grundstücken (unbebaute)	13'634.45		18'000.00		13'904.80	
3140.02	Unterhalt Kunstrasenplatz	5'937.90		3'800.00		8'372.25	
3140.03	Unterhalt Vita Parcours			3'000.00		231.50	
3140.04	Unterhalt Naturrasen	987.60		500.00		752.05	
3140.05	Unterhalt Langlaufloipe	942.40		6'000.00		4'279.05	
3141	Unterhalt Strassen/Verkehrswege	537'572.55		656'400.00		599'381.05	
3141.01	Unterhalt Strassen	54'019.30		148'200.00		147'414.10	
3141.02	Unterhalt Strassenbeleuchtung	17'913.20		15'000.00		7'491.05	
3141.03	Winterdienst	406'131.75		400'000.00		378'566.70	
3141.04	Unterhalt Fuss- und Wanderwege	54'737.60		67'000.00		59'739.00	
3141.05	Unterhalt öffentliche Anlagen	1'807.20		2'000.00		1'807.20	
3141.07	Unterhalt Strassen Sicherheitsmassnahmen	2'173.00		20'000.00		1'230.10	
3141.08	Weihnachtsbeleuchtung/Dorfbeflaggung	245.55		700.00		3'132.90	
3141.09	Unterhalt Parkplätze	544.95		3'500.00			
3143	Unterhalt übrige Tiefbauten	305'297.60		287'000.00		271'539.80	
3143.51	Unterhalt übrige Tiefbauten	62'233.10		80'000.00		85'206.95	
3143.61	Unterhalt übrige Tiefbauten	239'619.95		202'000.00		186'332.85	
3143.71	Unterhalt übrige Tiefbauten	3'444.55		5'000.00			

Erfolgsrechnung

		Rechnung 2023		Budget 2023		Rechnung 2022	
		Aufwand	Ertrag	Aufwand	Ertrag	Aufwand	Ertrag
3144	Unterhalt Hochbauten, Gebäude	280'339.70		325'780.00		441'643.45	
3144.01	Unterhalt Hochbauten, Gebäude	100'783.75		138'900.00		188'703.90	
3144.02	Unterhalt Brätlistellen	3'230.00		4'000.00		2'358.00	
3144.11	Unterhalt Hochbauten B Reichenbach	18'532.90		24'700.00		26'610.90	
3144.12	Unterhalt Hochbauten B Faltschen	13'260.35		11'200.00		5'216.50	
3144.13	Unterhalt Hochbauten B Scharnachtal	8'709.50		12'500.00		5'496.60	
3144.14	Unterhalt Hochbauten B Kiental	27'359.35		35'400.00		28'226.15	
3144.15	Unterhalt Hochbauten B Kien-Aris	26'669.95		32'250.00		126'605.45	
3144.16	Unterhalt Hochbauten B Reudlen	14'512.10		17'350.00		15'595.65	
3144.17	Unterhalt Hochbauten B Wengi	58'765.40		26'300.00		17'775.85	
3144.18	Unterhalt Hochbauten B Schwandi	8'127.00		23'100.00		23'323.25	
3144.51	Unterhalt Hochbauten Gebäude	91.90				1'731.20	
3144.71	Unterhalt Hochbauten, Gebäude	297.50		80.00			
3145	Unterhalt Wald	57'125.30		26'950.00		33'210.50	
3145.01	Waldunterhalt	57'125.30		26'950.00		33'210.50	
3149	Unterhalt übrige Sachanlagen	2'689.35		4'400.00		6'557.90	
3149.01	Unterhalt Hundetoiletten	1'227.15		3'400.00		2'180.30	
3149.02	Unterhalt Öffentl. Toiletten	1'462.20		1'000.00		4'377.60	
315	Unterhalt Mobilien u.immater.Anlagen	281'023.37		271'220.00		227'116.97	
3150	Unterhalt Büromöbel und Geräte	1'342.15		1'000.00		898.05	
3150.01	Unterhalt Büromöbel, -geräte und -maschinen	1'342.15		1'000.00		898.05	
3151	Unterh.App.,Masch.,Geräte,Fahrz.,Werkz.	138'108.82		139'220.00		125'205.97	
3151.01	Unterhalt Apparate, Maschinen, Geräte, Fahrzeuge, Werkz..	75'966.65		67'200.00		60'076.10	
3151.02	Unterhalt Sportgeräte			3'200.00			
3151.03	Unterhalt Hydranten	283.00		600.00		283.00	
3151.51	Unterhalt Apparate, Maschinen, Geräte, Fahrzeuge, Werkz..	38'977.40		37'320.00		35'426.00	
3151.61	Unterh. Apparate, Masch., Geräte, Fz, Werkz. Mülönen	14'827.15		15'000.00		18'710.20	
3151.62	Unterh. Apparate, Masch., Geräte, Fz., Werkz. Kiental	1'500.95		5'000.00		5'807.50	
3151.63	Unterh. Apparate, Masch., Geräte, Fz., Werkz. Tschingel			2'000.00			
3151.69	Unterh. Apparate, Masch., Geräte, Fz., Werkz. Übrige	1'197.90		1'000.00		1'416.55	
3151.71	Unterh. Apparate, Masch, Geräte, Fz, Werkz.	1'098.15		5'500.00		2'284.20	
3151.81	Unterhalt Apparate, Maschinen, Geräte, Fahrzeuge, Werkz..	4'257.62		2'400.00		1'202.42	
3153	Informatik-Unterhalt (Hardware)	18'560.90		7'500.00		7'047.05	
3153.01	Informatik Unterhalt Hardware	18'560.90		7'500.00		7'047.05	

Erfolgsrechnung

		Rechnung 2023		Budget 2023		Rechnung 2022	
		Aufwand	Ertrag	Aufwand	Ertrag	Aufwand	Ertrag
3158	Unterhalt immaterielle Anlagen	115'269.95		113'400.00		85'338.90	
3158.01	Informatik Unterhalt Software	113'269.95		111'700.00		85'338.90	
3158.81	Informatik Unterhalt Software	2'000.00		1'700.00			
3159	Unterhalt übrige mobile Anlagen	7'741.55		10'100.00		8'627.00	
3159.01	Unterhalt übrige mobile Anlagen	7'322.70		6'000.00		4'727.00	
3159.02	Diverser Unterhalt			600.00			
3159.03	Unterhalt Ruhebank	418.85		3'500.00		3'900.00	
316	Mieten, Leasing, Pachten, Benützungsggeb.	40'470.00		45'715.00		42'198.60	
3160	Miete und Pacht Liegenschaften	40'470.00		45'715.00		42'198.60	
3160.01	Mieten, Pacht, Baurechtszinsen	26'386.00		25'985.00		26'106.10	
3160.02	Miete WC-Anlagen	11'054.00		16'800.00		13'062.50	
3160.51	Mieten, Pacht, Baurechtszinsen	2'200.00		2'700.00		2'350.00	
3160.61	Mieten, Pacht, Baurechtszinsen	100.00		100.00		100.00	
3160.71	Mieten, Pacht, Baurechtszinsen	730.00		130.00		580.00	
317	Spesenentschädigungen	153'148.50		179'600.00		155'306.30	
3170	Reisekosten und Spesen	104'010.90		120'500.00		105'417.35	
3170.01	GV / Neuzuzüger / Kommission (Apéro; Essen)	5'648.50		5'500.00		5'724.55	
3170.02	Reisekosten und Spesen	82'360.35		90'400.00		90'492.60	
3170.04	Gemeinderats- und Verwaltungsausflug, Schlussessen	10'754.30		12'000.00		8'425.30	
3170.17	Reisekosten und Spesen B-Wengi	61.10				9.40	
3170.18	Reisekosten und Spesen B-Schwandi	115.60				432.50	
3170.51	Reisekosten und Spesen	1'007.05		500.00		133.00	
3170.61	Reisekosten und Spesen	573.00		9'000.00			
3170.71	Reisekosten und Spesen	483.30		100.00		200.00	
3170.81	Reisekosten und Spesen	3'007.70		3'000.00			
3171	Exkursionen, Schulreisen und Lager	49'137.60		59'100.00		49'888.95	
3171.01	Exkursionen, Schulreisen und Lager	45'629.10		54'100.00		45'770.15	
3171.05	Schüleraustausch	210.00		1'000.00		405.00	
3171.08	Sporttage	3'298.50		4'000.00		3'713.80	
318	Wertberichtigungen auf Forderungen	45'048.20		33'200.00		51'036.39	
3180	Wertberichtigungen auf Forderungen	4'000.00				-3'000.00	

Erfolgsrechnung

		Rechnung 2023		Budget 2023		Rechnung 2022	
		Aufwand	Ertrag	Aufwand	Ertrag	Aufwand	Ertrag
3180.01	Wertberichtigung für gefährdete Steuerguthaben	4'000.00				-3'000.00	
3181	Tatsächliche Forderungsverluste	41'048.20		33'200.00		54'036.39	
3181.01	Tatsächliche Forderungsverluste	976.10		300.00		1'684.45	
3181.02	Forderungsverluste periodische Steuern	40'072.10		32'900.00		52'351.94	
319	Verschiedener Betriebsaufwand	1'370'925.13		1'817'250.00		1'390'481.37	
3190	Schadenersatzleistungen	7'785.00		7'500.00		3'520.50	
3190.51	Schadenersatzleistungen	7'458.00		4'500.00		3'520.50	
3190.61	Schadenersatzleistungen	327.00		3'000.00			
3199	Übriger Betriebsaufwand	1'363'140.13		1'809'750.00		1'386'960.87	
3199.01	Gemeinderatskredit	7'312.35		12'800.00		7'765.30	
3199.02	Übriger Betriebsaufwand	13'666.45		33'550.00		79'451.45	
3199.03	Jungbürgerfeier	1'233.00		3'400.00		854.00	
3199.04	Vorsteuerkürzung	48'672.99		10'000.00		32'762.15	
3199.81	Schutzwaldprojekte	1'159'237.70		1'200'000.00		1'024'559.73	
3199.82	Übrige Forstprojekte	17'025.13		50'000.00		106'989.96	
3199.83	Biodiversität	53'236.12		200'000.00		70'515.87	
3199.84	Forstschutz	62'756.39		300'000.00		64'062.41	
33	Abschreibungen Verwaltungsvermögen	1'235'701.45		1'243'700.00		1'167'190.90	
330	Sachanlagen VV	1'216'652.60		1'215'700.00		1'167'190.90	
3300	Planm.Abschreibungen Sachanlagen	1'216'652.60		1'215'700.00		1'167'190.90	
3300.10	Planm. Abschreibungen VV Strassen/Wanderwege	128'527.85		130'300.00		120'331.75	
3300.30	Planm. Abschreibungen Übrige Tiefbauten VV	54'821.05		56'700.00		50'914.35	
3300.40	Planm. Abschreibungen Hochbauten VV	129'855.55		131'700.00		111'981.80	
3300.60	Planm. Abschreibungen Mobilien VV	78'152.15		71'700.00		58'667.00	
3300.90	Abschreibungen bestehendes VV	825'296.00		825'300.00		825'296.00	
332	Abschreibungen immaterielle Anlagen	19'048.85		28'000.00			
3320	Planm.Abschreibungen immat.Anlagen	19'048.85		28'000.00			
3320.01	Planm. Abschreibungen Informatik VV	19'048.85		28'000.00			
34	Finanzaufwand	105'242.90		58'600.00		61'611.60	

Erfolgsrechnung

		Rechnung 2023		Budget 2023		Rechnung 2022	
		Aufwand	Ertrag	Aufwand	Ertrag	Aufwand	Ertrag
340	Zinsaufwand	66'800.35		45'650.00		34'897.10	
3401	Verzins.kurzfr.Finanzverbindlichkeiten	21'074.15		5'650.00		6'297.10	
3401.01	Zinsen auf kurzfristigen Schulden	21'074.15		5'650.00		6'297.10	
3406	Verzins.langfr.Finanzverbindlichkeiten	45'726.20		40'000.00		28'600.00	
3406.01	Zinsen auf mittel- und langfristigen Schulden	45'726.20		40'000.00		28'600.00	
341	Realisierte Kursverluste					5'948.00	
3411	Realisierte Verluste auf Sachanlagen FV					5'948.00	
3411.41	Realisierte Verluste auf Gebäuden FV					5'948.00	
343	Liegenschaftenaufwand Finanzvermögen	11'152.20		7'950.00		9'238.60	
3430	Baulicher Unterhalt Liegenschaften FV	9'293.65		5'950.00		7'331.25	
3430.01	Unterhalt öffentliche Anlagen	182.80		200.00		177.80	
3430.02	Unterhalt Altes Schulhaus	170.25				107.10	
3430.03	Unterhalt öffentliche Brunnen	8'940.60		5'750.00		7'046.35	
3439	Übriger Liegenschaftsaufwand FV	1'858.55		2'000.00		1'907.35	
3439.01	Wasser, Strom, Abwasser, Kehrichtgebühren	736.30		900.00		799.10	
3439.02	Sachversicherungsprämien	122.25		100.00		108.25	
3439.03	Entschädigung Reinigung durch externe	1'000.00		1'000.00		1'000.00	
344	Wertberichtigungen Anlagen FV	21'119.00				6'984.00	
3440	Wertberichtigungen Finanzanlagen FV	21'119.00					
3440.01	Wertberichtigungen auf Finanzanlagen FV	21'119.00					
3441	Wertberichtigung Sachanlagen FV					6'984.00	
3441.12	WB infolge Neubewertung B Faltschen					6'984.00	
349	Verschiedener Finanzaufwand	6'171.35		5'000.00		4'543.90	
3499	Übriger Finanzaufwand	6'171.35		5'000.00		4'543.90	
3499.01	Vergütungszinsen NESKO	6'171.35		5'000.00		4'533.90	
3499.03	Kassendifferenz					10.00	
35	Einlagen in Fonds und Spezialfinanzierungen	516'136.25		443'115.00		1'025'601.88	

Erfolgsrechnung

		Rechnung 2023		Budget 2023		Rechnung 2022	
		Aufwand	Ertrag	Aufwand	Ertrag	Aufwand	Ertrag
351	Einlagen in Fonds u.Spez.fin.im EK	516'136.25		443'115.00		1'025'601.88	
3510	Einlagen in Spezialfinanzierungen EK	516'136.25		443'115.00		1'025'601.88	
3510.01	Einlage in Spezialfinanzierungen EK	119'104.25		54'415.00		623'770.88	
3510.10	Einlage in Spezialfinanzierung Werterhalt	322'333.00		333'700.00		352'281.00	
3510.50	Einlage Anschlussgeb.in Spezialfinanzierung WE	74'699.00		55'000.00		49'550.00	
36	Transferaufwand	6'856'630.65		6'703'050.00		6'635'734.45	
361	Entschädigungen an Gemeinwesen	3'552'643.85		3'437'670.00		3'481'385.40	
3610	Entschädigungen an Bund	1'935.00		1'800.00		1'935.00	
3610.61	Entschäd. an Bund	1'935.00		1'800.00		1'935.00	
3611	Entschädigungen an Kantone u. Konkordate	3'260'983.30		3'197'170.00		3'256'076.90	
3611.01	Entschädigungen an Kanton und Konkordate	1'966'809.35		2'110'200.00		2'056'295.65	
3611.02	Anteil Lehrerbesoldungen	1'279'984.75		1'071'970.00		1'186'112.00	
3611.03	Gehaltskosten Schulleitung	14'189.20		15'000.00		13'669.25	
3612	Entsch.an Gde. und Gde.verbände	280'216.55		226'700.00		212'868.15	
3612.01	Entschädigung an Gemeinden	58'216.55		40'000.00		52'299.15	
3612.02	Betreuung + Pflege in priv. Haushalten	400.00		1'000.00		1'000.00	
3612.05	Interne Verr. zwischen Allg. Haushalt und SF	221'600.00		185'700.00		159'569.00	
3614	Entschädigungen an öff. Unternehmungen	9'509.00		12'000.00		10'505.35	
3614.71	Gemeinde Frutigen, Kadaververbrennung	9'509.00		12'000.00		10'505.35	
362	Finanz- und Lastenausgleich	678'759.00		673'300.00		675'139.00	
3621	Finanz- und Lastenausgleich an Kanton	678'759.00		673'300.00		675'139.00	
3621.60	Lastenausgleich Neue Aufgabenteilung	678'759.00		673'300.00		675'139.00	
363	Beiträge an Gemeinwesen und Dritte	2'623'467.80		2'590'380.00		2'477'450.05	
3631	Beiträge an Kantone und Konkordate	1'198'949.80		1'248'800.00		1'190'479.40	
3631.01	Beiträge an Kantone und Konkordate	1'189'110.00		1'239'100.00		1'180'727.00	
3631.02	Pauschale Interventionskosten Polizei	8'477.80		8'400.00		8'390.40	
3631.61	Kantonaler Abwasserfonds	1'362.00		1'300.00		1'362.00	

Erfolgsrechnung

		Rechnung 2023		Budget 2023		Rechnung 2022	
		Aufwand	Ertrag	Aufwand	Ertrag	Aufwand	Ertrag
3632	Beiträge an Gemeinden und Gde.verbände	594'343.40		510'300.00		485'504.85	
3632.01	Beiträge an Gemeinden und Gemeindeverbände	202'044.50		195'500.00		227'707.80	
3632.02	Beitrag an regionale Musikschule	83'996.50		85'000.00		76'772.35	
3632.03	Beiträge Quarta	45'432.80		56'000.00		31'254.20	
3632.04	IBEM Frutigen Kosten Betrieb	18'085.30		15'800.00		14'486.70	
3632.61	ARA Thunersee Betriebskosten	244'784.30		158'000.00		135'283.80	
3634	Beiträge an öffentliche Unternehmungen	198'607.25		203'790.00		201'762.45	
3634.01	Beiträge an öffentliche Unternehmungen	184'587.45		180'630.00		187'007.15	
3634.02	Kostenanteil Moonliner und RVK	2'419.80		8'000.00		2'595.30	
3634.04	Beitrag an Spitex Verein	500.00		5'160.00		2'160.00	
3634.05	Beitrag Förderverein Eymätteli	10'000.00		10'000.00		10'000.00	
3634.06	Beitrag Förderverein Skilift Faltschen	1'100.00					
3635	Beiträge an private Unternehmungen	220'580.00		216'200.00		198'000.00	
3635.01	Beitrag an private Unternehmungen	4'000.00		4'000.00		4'000.00	
3635.03	Beitrag an Hallenbad Aeschi + Frutigen	15'000.00		15'000.00		15'000.00	
3635.04	Beitrag Verein Dorfbibliothek Reichenbach	29'000.00		27'500.00		26'000.00	
3635.06	Beitrag TALK AG	120'000.00		120'000.00		120'000.00	
3635.08	Beitrag Gästekarte	52'580.00		49'700.00		33'000.00	
3636	Beitr.an priv.Organisat.o.Erwerbszweck	410'554.00		409'190.00		401'348.15	
3636.01	Beiträge an private Organisationen ohne Erwerbszweck	31'173.75		36'660.00		32'243.15	
3636.02	Ehrungen Sport und Kultur	2'682.80		2'700.00		3'360.30	
3636.03	Beiträge an Weggenossenschaften aus LSVA	82'000.00		82'000.00		82'000.00	
3636.04	Gemeindebeitrag Offene Kinder- u. Jugendarbeit	16'524.20		18'600.00		13'943.85	
3636.05	Anteil IBEM Frutigen	268'495.75		260'300.00		261'962.85	
3636.06	Beitrag Planungsregion Kandertal	9'097.50		8'900.00		7'258.00	
3636.61	Beiträge an private Organisationen ohne Erwerbszweck	30.00		30.00		30.00	
3636.81	Beiträge an private Organisationen ohne Erwerbszweck	550.00				550.00	
3637	Beiträge an private Haushalte	433.35		2'100.00		355.20	
3637.01	Beiträge für Private	433.35		2'100.00		355.20	
366	Abschreibungen Investitionsbeiträge	1'760.00		1'700.00		1'760.00	
3660	Planm.Abschreibungen Investitionsbeitr.	1'760.00		1'700.00		1'760.00	
3660.50	Planm. Abschreibungen Investitionsbeitr. an private Untern..	1'760.00		1'700.00		1'760.00	
37	Durchlaufende Beiträge			20'000.00		18'141.00	

Erfolgsrechnung

		Rechnung 2023		Budget 2023		Rechnung 2022	
		Aufwand	Ertrag	Aufwand	Ertrag	Aufwand	Ertrag
370	Durchlaufende Beiträge			20'000.00		18'141.00	
3705	Private Unternehmungen			20'000.00		18'141.00	
3705.01	Durchlaufende Beiträge an Private			20'000.00		18'141.00	
38	Ausserordentlicher Aufwand	287'484.65		150'000.00		260'000.00	
389	Einlagen in das Eigenkapital	287'484.65		150'000.00		260'000.00	
3893	Einlagen in Vorfinanzierungen des EK	287'484.65		150'000.00		260'000.00	
3893.01	Einlagen in Vorfinanzierungen des Eigenkapitals	251'800.00		150'000.00		260'000.00	
3894.01	Einlage in finanzpolitische Reserve	35'684.65					
39	Interne Verrechnungen	115'357.45		74'800.00		78'057.00	
391	Dienstleistungen	115'152.45		73'000.00		76'257.00	
3910	Int.Verr.von Dienstleistungen	115'152.45		73'000.00		76'257.00	
3910.01	Interne Verrechnung von Dienstleistungen	115'152.45		73'000.00		76'257.00	
392	Pacht, Mieten, Benützungskosten			1'800.00		1'800.00	
3920	Int.Verr.von Pacht,Mieten,Benützungsk.			1'800.00		1'800.00	
3920.01	Interne Verr. von Pacht, Mieten, Benützungskosten			1'800.00		1'800.00	
399	Übrige interne Verrechnungen	205.00					
3990	Übrige interne Verrechnungen	205.00					
3990.01	Übrige interne Verrechnungen	205.00					
4	Ertrag		17'278'781.59		16'447'865.00		17'669'460.56
40	Fiskalertrag		8'831'879.40		7'792'000.00		8'957'456.05
400	Direkte Steuern natürliche Personen		6'908'093.85		6'250'500.00		6'744'541.65
4000	Einkommenssteuern natürliche Personen		6'185'516.35		5'570'000.00		5'998'169.20
4000.01	Einkommenssteuern		6'214'195.05		5'600'000.00		5'782'161.90
4000.20	Nachsteuern und Bussen Einkommensteuern		9'349.05		10'000.00		4'817.20

Erfolgsrechnung

		Rechnung 2023		Budget 2023		Rechnung 2022	
		Aufwand	Ertrag	Aufwand	Ertrag	Aufwand	Ertrag
4000.40	Aktive Steuerauscheidungen Einkommen		94'939.45		100'000.00		26'322.75
4000.50	Passive Steuerauscheidungen Einkommen		-149'277.20		-140'000.00		-125'513.65
4000.60	Pauschale Steueranrechnung NP						-119.00
4000.80	Lotteriegewinnsteuern		16'310.00				310'500.00
4001	Vermögenssteuern natürliche Personen		652'112.25		605'000.00		656'076.30
4001.01	Vermögenssteuern		657'731.00		600'000.00		679'769.05
4001.40	Aktive Steuerauscheidungen Vermögen		42'349.40		40'000.00		25'899.35
4001.50	Passive Steuerauscheidungen Vermögen		-47'968.15		-35'000.00		-49'592.10
4002	Quellensteuern natürliche Personen		70'465.25		75'500.00		90'296.15
4002.01	Quellensteuern		69'187.60		75'000.00		89'148.50
4002.10	Quellensteuer aus BGSA		1'277.65		500.00		1'147.65
401	Direkte Steuern juristische Personen		492'390.45		347'000.00		852'519.95
4010	Gewinnsteuern juristische Personen		489'559.65		340'000.00		850'225.15
4010.01	Gewinnsteuern		496'454.35		300'000.00		725'318.70
4010.40	Aktive Steuerauscheidungen Gewinnsteuern		83'961.05		90'000.00		126'118.40
4010.50	Passive Steuerauscheidungen Gewinnsteuern		-90'855.75		-50'000.00		-1'211.95
4011	Kapitalsteuern juristische Personen		2'830.80		7'000.00		2'294.80
4011.01	Kapitalsteuern		2'650.65		5'000.00		1'911.75
4011.40	Aktive Steuerauscheidungen Kapitalsteuern		277.50		2'500.00		435.55
4011.50	Passive Steuerauscheidungen Kapitalsteuern		-97.35		-500.00		-52.50
402	Übrige direkte Steuern		1'226'683.30		1'037'500.00		1'198'792.80
4021	Grundsteuern		836'731.40		780'000.00		812'768.05
4021.01	Liegenschaftssteuern		836'731.40		780'000.00		812'768.05
4022	Vermögensgewinnsteuern		354'355.25		245'000.00		366'526.05
4022.01	Grundstückgewinnsteuern		115'376.85		85'000.00		171'731.55
4022.10	Sonderveranlagungen		238'978.40		160'000.00		194'794.50
4024	Erbschafts- und Schenkungssteuern		11'621.30		5'000.00		13'967.20
4024.01	Erbschafts- und Schenkungssteuern		11'621.30		5'000.00		13'967.20
4029	Eingang abgeschriebene Steuern		23'975.35		7'500.00		5'531.50
4029.01	Eingang abgeschriebener Steuern		23'975.35		7'500.00		5'531.50

Erfolgsrechnung

		Rechnung 2023		Budget 2023		Rechnung 2022	
		Aufwand	Ertrag	Aufwand	Ertrag	Aufwand	Ertrag
403	Besitz- und Aufwandsteuern		204'711.80		157'000.00		161'601.65
4033	Hundesteuer		21'600.00		22'000.00		21'120.00
4033.01	Hundetaxe		21'600.00		22'000.00		21'120.00
4039	Übrige Besitz- und Aufwandsteuer		183'111.80		135'000.00		140'481.65
4039.02	Kurtaxen Chalets / FeWo		119'918.00		22'000.00		20'078.00
4039.03	Kurtaxen Hotels / Pensionen		15'581.00		47'000.00		48'027.00
4039.04	Kurtaxen Massenlager		-1'893.00		19'000.00		20'661.00
4039.05	Kurtaxen Camping		2'095.00		1'000.00		3'574.00
4039.07	Kurtaxen Pauschal		47'410.80		46'000.00		48'141.65
42	Entgelte		2'669'492.54		2'832'200.00		2'674'994.79
420	Ersatzabgaben		225'735.20		207'000.00		195'137.60
4200	Ersatzabgaben		225'735.20		207'000.00		195'137.60
4200.01	Ersatzabgaben Feuerwehr		225'735.20		207'000.00		195'137.60
421	Gebühren für Amtshandlungen		91'709.65		84'800.00		80'341.55
4210	Gebühren für Amtshandlungen		91'709.65		84'800.00		80'341.55
4210.01	Gebühren Richebachmärit		2'114.00		2'800.00		2'353.00
4210.02	Gebühren für Amtshandlungen (Einbürgerungen)		1'630.00		4'000.00		
4210.03	Gebühren für Amtshandlungen (Einwohnerkontrolle)		30'902.90		23'000.00		20'592.80
4210.04	Gebühren für Amtshandlungen (Bauabteilung)		57'062.75		55'000.00		57'395.75
424	Benützungsgebühren u.Dienstleistungen		1'026'294.82		1'032'000.00		1'026'112.46
4240	Benützungsgebühren und Dienstleistungen		1'026'294.82		1'032'000.00		1'026'112.46
4240.01	Parkplatzgebühren		160'606.58		145'000.00		130'766.56
4240.02	Gemeindevignette Anteil Kiental - Griesalp		11'415.35		13'000.00		11'831.20
4240.03	Bestattungsgebühren		17'000.00		12'000.00		12'590.00
4240.04	Einnahmen Brätlistellen/Langlaufloipe/Stellplätze		3'317.90		2'000.00		2'419.60
4240.06	GSK Kosten Rechnungsführung/Sekretariat		15'000.00		15'000.00		15'000.00
4240.55	Anschlussgeb. Wasser		23'100.00		25'000.00		18'750.00
4240.61	Benützungsgebühren und Dienstleistungen		631'907.50		645'000.00		659'515.83
4240.65	Anschlussgeb. Abwasser		51'599.00		30'000.00		30'800.00
4240.71	Benützungsgebühren und Dienstleistungen		109'176.95		140'000.00		144'467.87

Erfolgsrechnung

		Rechnung 2023		Budget 2023		Rechnung 2022	
		Aufwand	Ertrag	Aufwand	Ertrag	Aufwand	Ertrag
4240.81	Benützungsgebühren und Dienstleistungen		3'171.54		5'000.00		-28.60
425	Erlös aus Verkäufen		963'002.19		1'266'600.00		1'041'735.29
4250	Verkäufe		963'002.19		1'266'600.00		1'041'735.29
4250.01	Einnahmen Mittagsbetreuung		10'973.20		5'000.00		5'835.00
4250.02	Verkauf SBB-Generalabonnemente		15'750.00		15'600.00		15'840.00
4250.05	Holzerlös		27'881.70		4'700.00		3'258.50
4250.51	Erlös aus Wasserverkauf		463'345.00		475'000.00		485'947.85
4250.52	Erlös aus Energieverkauf		11'969.77		15'000.00		5'471.73
4250.53	Erlös aus Löschwasserbeiträgen		29'960.20		25'000.00		24'806.15
4250.54	Verkaufserlöse		261.00		500.00		146.35
4250.71	Verkauf von Containerplomben		49'503.65		55'000.00		45'403.70
4250.72	Verkauf von Plastiksammelsäcken		4'498.00		20'800.00		3'145.95
4250.81	Holzerlös MWST-Pflichtig		205'894.37		650'000.00		451'880.06
4250.82	Holzerlös MWST-Frei		142'965.30				
426	Rückerstattungen		321'469.07		206'800.00		299'103.25
4260	Rückerstattungen und Kostenbeteiligungen Dritter		321'469.07		206'800.00		299'103.25
4260.01	Rückerstattungen und Kostenbeteiligungen Dritter		32'519.34		27'000.00		28'464.60
4260.02	Rückerstattung alter Forderungen (EOS etc.)		31.06		600.00		517.28
4260.03	Rückerstattungen (Kautions iPad)				4'200.00		
4260.51	Rückerstattungen und Kostenbeteiligungen Dritter						12'490.00
4260.61	Rückerstattungen und Kostenbeteiligungen Dritter		148.00				342.40
4260.71	Rückerstattungen und Kostenbeteiligungen Dritter		146'691.20		155'000.00		148'056.70
4260.81	Rückerstattungen und Kostenbeteiligungen Dritter		142'079.47		20'000.00		109'232.27
427	Bussen		41'281.61		35'000.00		32'564.64
4270	Bussen		41'281.61		35'000.00		32'564.64
4270.01	Bussen		41'281.61		35'000.00		32'564.64
43	Verschiedene Erträge		7'823.05		9'500.00		19'107.80
430	Verschiedene betriebliche Erträge		7'823.05		9'500.00		19'107.80
4309	Übriger betrieblicher Ertrag		7'823.05		9'500.00		19'107.80
4309.01	Übriger betrieblicher Ertrag		857.35		500.00		903.25
4309.11	Übriger betrieblicher Ertrag Reichenbach						882.85

Erfolgsrechnung

		Rechnung 2023		Budget 2023		Rechnung 2022	
		Aufwand	Ertrag	Aufwand	Ertrag	Aufwand	Ertrag
4309.13	Übriger betrieblicher Ertrag B Scharnachtal						21.70
4309.14	Übriger betrieblicher Ertrag B Kiental						330.20
4309.71	Übriger betrieblicher Ertrag		3'505.25		3'000.00		5'051.85
4309.72	Papiersammlungen/Karton		3'460.45		6'000.00		11'917.95
44	Finanzertrag		448'403.85		440'235.00		551'470.75
440	Zinsertrag		31'530.70		22'700.00		17'542.35
4401	Zinsen Forderungen und Kontokorrente		28'750.70		20'000.00		14'723.30
4401.02	Verzugszinsen NESKO		28'750.70		20'000.00		14'723.30
4402	Zinsen kurzfristige Finanzanlagen		2'780.00		2'700.00		2'819.05
4402.01	Zinsen auf Anlagen des Finanzvermögens		2'780.00		2'700.00		2'819.05
442	Beteiligungsertrag FV		525.00		500.00		525.00
4420	Dividenden		525.00		500.00		525.00
4420.01	Dividende AVAG		525.00		500.00		525.00
443	Liegenschaftenertrag FV		380'593.15		386'190.00		400'303.40
4430	Pacht- und Mietzinse Liegenschaften FV		380'593.15		386'190.00		400'303.40
4430.01	Miete- und Pachtzinse Liegenschaften FV		4'344.00		2'500.00		17'144.00
4430.11	Mietzinsen Liegenschaft FV B Reichenbach		45'720.00		46'080.00		45'840.00
4430.12	Mietzinsen Liegenschaft FV B Faltschen		26'069.80		26'550.00		26'099.80
4430.13	Mietzinsen Liegenschaft FV B Scharnachtal		39'760.00		45'000.00		45'820.00
4430.14	Mietzinsen Liegenschaft FV B Kiental		65'240.00		66'980.00		66'080.00
4430.15	Mietzinsen Liegenschaft FV B Kien-Aris		41'500.00		41'580.00		40'625.00
4430.16	Mietzinsen Liegenschaft FV B Reudlen		39'000.00		39'000.00		39'000.00
4430.17	Mietzinsen Liegenschaft FV B Wengi		66'767.35		66'360.00		66'553.60
4430.18	Mietzinsen Liegenschaft FV B Schwandi		52'192.00		52'140.00		53'141.00
444	Wertberichtigungen Anlagen FV		420.00				100'660.00
4443	Marktwertanpassungen Liegenschaften		420.00				100'660.00
4443.15	Marktwertanpassungen Liegenschaften Kien-Aris		420.00				
4443.16	Marktwertanpassungen Liegenschaften Reudlen						100'660.00
447	Liegenschaftenertrag VV		35'335.00		30'845.00		32'440.00

Erfolgsrechnung

		Rechnung 2023		Budget 2023		Rechnung 2022	
		Aufwand	Ertrag	Aufwand	Ertrag	Aufwand	Ertrag
4470	Pacht- und Mietzinse Liegenschaften VV		22'425.00		20'445.00		21'380.00
4470.01	Miet- / Pacht- und Baurechtszinsen Liegenschaften VV		22'425.00		20'445.00		21'380.00
4479	Übrige Erträge Liegenschaften VV		12'910.00		10'400.00		11'060.00
4479.01	Miet- und Pachtzinsen Liegenschaften		12'910.00		10'400.00		11'060.00
45	Entnahmen Fonds u.Spezialfinanzierungen		350'356.55		259'090.00		749'605.55
451	Entnahmen aus Fonds u.Spez.fin.EK		350'356.55		259'090.00		749'605.55
4510	Entnahmen aus Spezialfinanzierungen d.EK		350'356.55		259'090.00		749'605.55
4510.01	Entnahmen aus Spezialfinanzierungen des EK		60'876.90		89'090.00		587'524.05
4510.51	Entnahme aus Spezialfinanzierung Werterhalt		42'525.35		44'700.00		39'546.50
4510.52	Entnahme aus SF WE (Unterhalt ER)		39'575.55		40'000.00		34'813.25
4510.61	Entnahme aus Spezialfinanzierung Werterhalt		17'346.70		15'300.00		14'658.85
4510.62	Entnahme aus SF WE (Unterhalt ER)		190'032.05		70'000.00		73'062.90
46	Transferertrag		4'481'863.75		4'733'740.00		4'255'698.62
460	Ertragsanteile		28'871.10		15'000.00		20'994.20
4600	Anteil an Bundeserträgen		28'871.10		15'000.00		20'994.20
4600.01	Ertragsanteile an Direkter Bundessteuer		28'871.10		15'000.00		20'994.20
461	Entschädigungen von Gemeinwesen		343'885.90		291'700.00		273'898.95
4611	Entsch. von Kantonen u. Konkordaten		122'285.90		106'000.00		114'329.95
4611.01	Entschädigungen von Kantonen und Konkordaten		116'285.90		105'000.00		110'422.95
4611.02	Inkassoprov. BECO Beherbergungsabgabe				1'000.00		907.00
4611.51	Entschädigungen von Kantonen und Konkordaten		6'000.00				3'000.00
4612	Entsch.v.Gemeinden u.Gde.verbänden		221'600.00		185'700.00		159'569.00
4612.05	Interne Verr. zwischen Allg. Haushalt und SF		221'600.00		185'700.00		159'569.00
462	Finanz- und Lastenausgleich		2'617'223.00		2'713'400.00		2'612'752.00
4621	Finanz- u.Lastenausgl. v.Kantonen u.Konkordaten		1'549'439.00		1'618'000.00		1'564'296.00
4621.50	Mindestausstattung		394'273.00		467'000.00		408'853.00
4621.60	Geografisch-topografischer Zuschuss		1'132'357.00		1'130'000.00		1'134'129.00

Erfolgsrechnung

		Rechnung 2023		Budget 2023		Rechnung 2022	
		Aufwand	Ertrag	Aufwand	Ertrag	Aufwand	Ertrag
4621.61	Soziodemographischer Zuschuss		22'809.00		21'000.00		21'314.00
4622	Finanz-u.Lastenausgl.v.Gde.u.Gde.verbänden		1'067'784.00		1'095'400.00		1'048'456.00
4622.70	Disparitätenabbau Gemeinden		1'067'784.00		1'095'400.00		1'048'456.00
463	Beiträge von Gemeinwesen und Dritten		1'490'710.70		1'713'140.00		1'346'737.82
4631	Beiträge von Kantonen u. Konkordaten		1'208'921.30		1'421'145.00		1'063'950.31
4631.01	Kantonsbeiträge		52'388.05		77'900.00		75'347.35
4631.02	Kantonsbeitrag Schülertransporte		52'823.00		58'640.00		51'511.00
4631.61	Kantonsbeiträge						48'250.00
4631.81	Kantonsbeiträge		163'696.38		161'525.00		83'476.32
4631.82	Kantonsbeitrag übrige Forstprojekte				621'080.00		150'477.51
4631.83	Kantonsbeitrag Seilkranprojekte		16'536.68		77'000.00		15'357.47
4631.84	Kantonsbeitrag Biodiversität MWST-Frei		45'570.00		200'000.00		3'249.77
4631.85	Kantonsbeitrag Forstschutz MWST-Pflichtig		53'997.04		225'000.00		56'211.19
4631.86	Kantonsbeiträge Schutzwaldprojekte		814'629.50				580'069.70
4631.87	Kantonsbeitrag Forstschutz MWST-Frei		9'280.65				
4632	Beiträge von Gemeinden u.Gde.verbänden		94'995.35		106'995.00		93'498.96
4632.01	Beiträge von Gemeinden				12'000.00		
4632.81	Beiträge von Gemeinden		94'995.35		94'995.00		93'498.96
4634	Beiträge von öffentl.Unternehmungen		13'279.20		10'000.00		10'516.50
4634.01	Beiträge von öffentl. Unternehmungen		4'480.00				
4634.61	Betriebsbeiträge Aeschi + Frutigen		8'799.20		10'000.00		10'516.50
4635	Beiträge von privaten Unternehmungen		173'514.85		175'000.00		177'476.05
4635.01	Konzessionsgebühr BKW AG		173'514.85		175'000.00		177'476.05
4637	Beiträge von privaten Haushalten						1'296.00
4637.01	Beiträge von privaten Haushalten						1'296.00
469	Übriger Transferertrag		1'173.05		500.00		1'315.65
4699	Rückverteilungen		1'173.05		500.00		1'315.65
4699.01	Rückverteilung CO2 Abgabe		1'173.05		500.00		1'315.65
47	Durchlaufende Beiträge				20'000.00		18'141.00

Erfolgsrechnung

		Rechnung 2023		Budget 2023		Rechnung 2022	
		Aufwand	Ertrag	Aufwand	Ertrag	Aufwand	Ertrag
470	Durchlaufende Beiträge				20'000.00		18'141.00
4705	Durchl.Beträge v.priv.Unternehmungen				20'000.00		18'141.00
4705.01	Durchlaufende Beiträge von Privaten				20'000.00		18'141.00
48	Ausserordentlicher Ertrag		373'605.00		286'300.00		364'929.00
489	Entnahmen aus dem Eigenkapital		373'605.00		286'300.00		364'929.00
4893	Entnahmen aus Vorfinanzierungen des EK		104'226.00		82'200.00		160'828.00
4893.01	Entnahmen aus Vorfinanzierungen des Eigenkapital		104'226.00		82'200.00		160'828.00
4896	Entnahmen aus Neubewertungsreserven		269'379.00		204'100.00		204'101.00
4896.11	Entnahme aus Neubewertungsres. B-Reichenbach		89'321.00		89'300.00		89'321.00
4896.12	Entnahme aus Neubewertungsres. B-Faltschen		8'768.00		8'800.00		8'768.00
4896.13	Entnahme aus Neubewertungsres. B-Scharnachtal		22'079.00		22'100.00		22'079.00
4896.15	Entnahme aus Neubewertungsres. B-Kien-Aris		37'797.00		37'800.00		37'797.00
4896.16	Entnahme aus Neubewertungsres. B-Reudlen		46'136.00		46'100.00		46'136.00
4896.21	Entnahme aus Schwankungsr. B-Reichenbach		21'119.00				
4896.22	Entnahme aus Schwankungsr. B-Scharnachtal		44'159.00				
49	Interne Verrechnungen		115'357.45		74'800.00		78'057.00
491	Dienstleistungen		115'152.45		73'000.00		76'257.00
4910	Int.Verr.von Dienstleistungen		115'152.45		73'000.00		76'257.00
4910.01	Interne Verrechnung von Dienstleistungen		115'152.45		73'000.00		76'257.00
492	Pacht, Mieten, Benützungskosten				1'800.00		1'800.00
4920	Int.Verr.von Pacht, Mieten,Benützungsk.				1'800.00		1'800.00
4920.01	Interne Verr. von Pacht, Mieten, Benützungskosten				1'800.00		1'800.00
499	Übrige interne Verrechnungen		205.00				
4990	Übrige interne Verrechnungen		205.00				
4990.01	Übrige interne Verrechnungen		205.00				
9	Abschlusskonten	707'587.12	62'687.33	46'640.00	165'070.00	838'262.79	36'665.68

Erfolgsrechnung

		Rechnung 2023		Budget 2023		Rechnung 2022	
		Aufwand	Ertrag	Aufwand	Ertrag	Aufwand	Ertrag
90	Abschluss Erfolgsrechnung	707'587.12	62'687.33	46'640.00	165'070.00	838'262.79	36'665.68
900	Abschluss Erfolgsrechnung	630'234.15				698'104.13	
9000	Ertragsüberschuss	630'234.15				698'104.13	
9000.01	Ertragsüberschuss ER	630'234.15				698'104.13	
901	Abschluss Erfolgsrechnung SF	77'352.97	62'687.33	46'640.00	165'070.00	140'158.66	36'665.68
9010	Abschluss SF und Fonds im EK, Ertragsüberschuss	77'352.97		46'640.00		140'158.66	
9010.51	Ertragsüberschuss SF Wasser	77'352.97		46'640.00		97'233.78	
9010.61	Ertragsüberschuss SF Abwasser					42'924.88	
9011	Abschluss SF und Fonds im EK, Aufwandüberschuss		62'687.33		165'070.00		36'665.68
9011.31	Aufwandüberschuss SF Abfall		30'134.48		82'000.00		36'665.68
9011.61	Aufwandüberschuss SF Abwasser		32'552.85		83'070.00		

Investitionsrechnung

		Rechnung 2023		Budget 2023		Rechnung 2022	
		Ausgaben	Einnahmen	Ausgaben	Einnahmen	Ausgaben	Einnahmen
0	INVESTITIONSRECHNUNG	1'419'343.05	1'419'343.05	2'914'000.00	2'914'000.00	1'841'642.40	1'841'642.40
00	Allgemeine Verwaltung	95'243.85		100'000.00			
	Nettoausgaben		95'243.85		100'000.00		
02	Allgemeine Dienste	95'243.85		100'000.00			
	Nettoausgaben		95'243.85		100'000.00		
022	Allgemeine Dienste	95'243.85		100'000.00			
	Nettoausgaben		95'243.85		100'000.00		
0220	Allgemeine Dienste	95'243.85		100'000.00			
5200.02	Outsourcing EDV inkl. Ersatz Hardware	95'243.85		60'000.00			
5200.03	Ersatz Notebooks/Arbeitsstationen/Drucker/Switch			40'000.00			
1	Öffentliche Ordnung und Sicherheit, Verteidigung	57'495.85		80'000.00			
	Nettoausgaben		57'495.85		80'000.00		
15	Feuerwehr	57'495.85		80'000.00			
	Nettoausgaben		57'495.85		80'000.00		
150	Feuerwehr	57'495.85		80'000.00			
	Nettoausgaben		57'495.85		80'000.00		
1500	Feuerwehr	57'495.85		80'000.00			
5060.01	Fahrzeug Feuerwehr, Ersatz			80'000.00			
5060.01	Ersatz Feuerwehrfahrzeug VW Transporter (2023)	57'495.85					
2	Bildung	374'506.60		50'000.00		1'102'049.05	303'000.00
	Nettoausgaben		374'506.60		50'000.00		799'049.05
21	Obligatorische Schule	374'506.60		50'000.00		1'102'049.05	303'000.00
	Nettoausgaben		374'506.60		50'000.00		799'049.05
217	Schulliegenschaften	374'506.60		50'000.00		1'102'049.05	300'000.00
	Nettoausgaben		374'506.60		50'000.00		802'049.05
2170	Schulliegenschaften	374'506.60		50'000.00		1'102'049.05	300'000.00
5040.02	KG Dorf R'bach, Neubau/Sanierung	118'259.60		50'000.00		945'737.60	

Investitionsrechnung

		Rechnung 2023		Budget 2023		Rechnung 2022	
		Ausgaben	Einnahmen	Ausgaben	Einnahmen	Ausgaben	Einnahmen
5040.04	SH Sch'tal, Ersatz Mauer und Zaun					156'311.45	
5040.05	Umnutzung ehm. Wohnung in Schulräumlichkeiten, SH Scharnachtal (Widmung)	256'247.00					
6350.01	KG Dorf R'bach, Beitrag Patenschaft Berggemeinden						300'000.00
218	Tagesbetreuung						3'000.00
	Nettoeinnahmen					3'000.00	
2180	Tagesbetreuung						3'000.00
6450.01	Rückzahlung Darlehen Kita Kinderzimmer GmbH						3'000.00
3	Kultur, Sport und Freizeit, Kirche	63'121.00		100'000.00			
	Nettoausgaben		63'121.00		100'000.00		
34	Sport und Freizeit	63'121.00		100'000.00			
	Nettoausgaben		63'121.00		100'000.00		
341	Sport	62'790.30					
	Nettoausgaben		62'790.30				
3410	Sport	62'790.30					
5060.01	Kunstrasen und Hartplatz, Ersatz Flutlichtanlage	62'790.30					
342	Freizeit	330.70		100'000.00			
	Nettoausgaben		330.70		100'000.00		
3420	Freizeit	330.70		100'000.00			
5060.01	Begegnungsort für Generationen	330.70		100'000.00			
6	Verkehr und Nachrichtenübermittlung	500'723.30		300'000.00		255'577.20	1'218.80
	Nettoausgaben		500'723.30		300'000.00		254'358.40
61	Strassenverkehr	500'723.30		300'000.00		255'577.20	1'218.80
	Nettoausgaben		500'723.30		300'000.00		254'358.40
615	Gemeindestrassen	500'723.30		300'000.00		255'577.20	1'218.80
	Nettoausgaben		500'723.30		300'000.00		254'358.40
6150	Gemeindestrassen	500'723.30		300'000.00		255'577.20	1'218.80
5010.05	Alte Hauptstrasse Reudlen-Wengi, Belagssanierung	1'491.10					

Investitionsrechnung

		Rechnung 2023		Budget 2023		Rechnung 2022	
		Ausgaben	Einnahmen	Ausgaben	Einnahmen	Ausgaben	Einnahmen
5010.09	Schulgässli, Strassenverbreiterung					1'980.00	
5010.23	Erschliessung Gebiet Heustrich					10'756.50	
5010.27	Gde. Entwässerung Strassen, Digitale Aufnahme	3'874.85		20'000.00			
5010.30	Griesalpstr. Verlegung entlang Tschingelsee	1'793.50				668.80	
5010.33	ÜO Wengi EY, Basis- + Detailerschliessung, Landerwerb	89'885.40		60'000.00		135'360.75	
5010.35	Schlechtenbodenstrasse, Sanierung	26'337.25					
5010.36	Fröschenmoosweg, Belagssanierung	22'609.15		170'000.00			
5010.37	Griesalp- und Spiggenstrasse, Ersatz Durchlässe Färichstutzbach	66'629.45					
5010.38	Griesalpstrasse (Fulbrunni), Sanierung Strassenbankett	58'936.70					
5010.41	Tschingelsee, Griesalpstrasse Sofortmassnahmen 2023	49'360.95					
5040.01	Gde. Werkhof Mülönen, Neuabu	105'254.95				66'811.15	
5060.02	Fahrzeug Mitsubishi L200 C-Cab für Werkgruppe					40'000.00	
5060.03	Fahrzeug Nissan Navara für Werkgruppe	39'000.00		50'000.00			
5060.04	Fahrzeug Isuzu Werkgruppe 2023	35'550.00					
6310.04	Griesalpstr. Verlegung entlang Tschingelsee, Kantonsbeitrag						1'218.80
7	Umweltschutz und Raumordnung	316'900.10	11'352.35	1'574'000.00	710'000.00	179'797.35	
	Nettoausgaben		305'547.75		864'000.00		179'797.35
71	Wasserversorgung	102'859.35	6'000.00	504'000.00		88'894.50	
	Nettoausgaben		96'859.35		504'000.00		88'894.50
710	Wasserversorgung	102'859.35	6'000.00	504'000.00		88'894.50	
	Nettoausgaben		96'859.35		504'000.00		88'894.50
7101	Wasserversorgung (Gemeindebetrieb)	102'859.35	6'000.00	504'000.00		88'894.50	
5031.03	WV Sch'tal, Erschliessung Scharnachtal Nord	4'287.50				255.80	
5031.04	Sanierung Wasserleitung Untere Gwanne	2'173.90				1'017.05	
5031.13	Wasserleitungen Griesalpstr. Kiental Dorf, Ersatz	1'436.50				1'969.15	
5031.14	Wasserleitung Gisel, Reudlen, Sanierung					3'248.65	
5031.15	WV Reudlen, Wasserleit. Rüteli-Holzmatte Ersatz					1'577.90	
5031.16	ÜO Wengi EY, Erschliessung	24'083.85		50'000.00		78'922.95	
5031.17	Fröschenmoosweg, Ersatz Wasserleitung	5'026.55		82'000.00			
5031.18	Wasserleitung Dorfstrasse (Bären-FW-Magazin), Ersatz	7'267.50		332'000.00			
5031.19	Wasserleitung Stockbrunnenweg, Sanierung	58'583.55		40'000.00			
5650.01	Beitrag Reservoir BG Pletschen					1'903.00	
6340.09	Wasserleitung Stockbrunnenweg, Ersatz, GVB Beitrag		6'000.00				
72	Abwasserentsorgung	98'371.50	738.55	220'000.00		35'025.85	

Investitionsrechnung

		Rechnung 2023		Budget 2023		Rechnung 2022	
		Ausgaben	Einnahmen	Ausgaben	Einnahmen	Ausgaben	Einnahmen
	Nettoausgaben		97'632.95		220'000.00		35'025.85
720	Abwasserentsorgung	98'371.50	738.55	220'000.00		35'025.85	
	Nettoausgaben		97'632.95		220'000.00		35'025.85
7201	Abwasserentsorgung (Gemeindebetrieb)	98'371.50	738.55	220'000.00		35'025.85	
5032.07	Baulanderschliessung Joel Bettschen					3'623.20	
5032.10	ÜO Wengi EY, Erschliessung	29'103.05				17'004.75	
5032.11	Meteorwasserleitung Fröschenmoosweg, Ersatz	7'933.10		80'000.00			
5032.12	Ersatz Leitung Obere Steinweide 2024	2'853.25					
5620.01	Investitionsbeitr. ARA Thunersee	58'482.10		140'000.00		14'397.90	
6300.01	ARA Thunersee, Subventionen		738.55				
73	Abfall					32'297.65	
	Nettoausgaben						32'297.65
730	Abfall					32'297.65	
	Nettoausgaben						32'297.65
7301	Abfall (Gemeindebetrieb)					32'297.65	
5040.01	Neuorganisation Entsorgungsstation Mülönen					32'297.65	
74	Verbauungen	115'669.25	4'613.80	850'000.00	710'000.00	23'579.35	
	Nettoausgaben		111'055.45		140'000.00		23'579.35
745	Naturgefahren	115'669.25	4'613.80	850'000.00	710'000.00	23'579.35	
	Nettoausgaben		111'055.45		140'000.00		23'579.35
7450	Naturgefahren	115'669.25	4'613.80	850'000.00	710'000.00	23'579.35	
5040.01	Steinschlag Reudlen, Schutzprojekt	115'669.25		850'000.00		23'579.35	
6310.01	Steinschlag Reudlen, Kantonsbeitrag				710'000.00		
6350.01	Steinschlag Reudlen, Beitrag private Unternehmungen		4'613.80				
9	Finanzen und Steuern	11'352.35	1'407'990.70	710'000.00	2'204'000.00	304'218.80	1'537'423.60
	Nettoeinnahmen	1'396'638.35		1'494'000.00		1'233'204.80	
99	Nicht aufgeteilte Posten	11'352.35	1'407'990.70	710'000.00	2'204'000.00	304'218.80	1'537'423.60
	Nettoeinnahmen	1'396'638.35		1'494'000.00		1'233'204.80	
999	Abschluss	11'352.35	1'407'990.70	710'000.00	2'204'000.00	304'218.80	1'537'423.60

Investitionsrechnung

		Rechnung 2023		Budget 2023		Rechnung 2022	
		Ausgaben	Einnahmen	Ausgaben	Einnahmen	Ausgaben	Einnahmen
	Nettoeinnahmen	1'396'638.35		1'494'000.00		1'233'204.80	
9990	Abschluss	11'352.35	1'407'990.70	710'000.00	2'204'000.00	304'218.80	1'537'423.60
5900.01	Passivierte Einnahmen	11'352.35		710'000.00		304'218.80	
6900.01	Aktivierte Ausgaben		1'407'990.70		2'204'000.00		1'537'423.60

Investitionsrechnung

		Rechnung 2023		Budget 2023		Rechnung 2022	
		Ausgaben	Einnahmen	Ausgaben	Einnahmen	Ausgaben	Einnahmen
	Investitionsrechnung	1'419'343.05	1'419'343.05	2'914'000.00	2'914'000.00	1'841'642.40	1'841'642.40
5	Investitionsausgaben	1'419'343.05		2'914'000.00		1'841'642.40	
50	Sachanlagen	1'254'264.75		1'964'000.00		1'521'122.70	
5010	Strassen/Verkehrswege	320'918.35		250'000.00		148'766.05	
5010.01	Strassen/Verkehrswege	320'918.35		250'000.00		148'766.05	
5031	Tiefbauten Wasserversorgung	102'859.35		504'000.00		86'991.50	
5031.01	Tiefbauten Wasserversorgung	102'859.35		504'000.00		86'991.50	
5032	Tiefbauten Abwasserentsorgung	39'889.40		80'000.00		20'627.95	
5032.01	Tiefbauten Abwasserbeseitigung	39'889.40		80'000.00		20'627.95	
5040	Hochbauten	595'430.80		900'000.00		1'224'737.20	
5040.01	Hochbauten	595'430.80		900'000.00		1'192'439.55	
5040.71	Hochbauten Abfall					32'297.65	
5060	Mobilien	195'166.85		230'000.00		40'000.00	
5060.01	Mobilien Allg. Haushalt	195'166.85		230'000.00		40'000.00	
52	Immaterielle Anlagen	95'243.85		100'000.00			
5200	Informatik	95'243.85		100'000.00			
5200.01	Informatik	95'243.85		100'000.00			
56	Eigene Investitionsbeiträge	58'482.10		140'000.00		16'300.90	
5620	Inv.beiträge Gemeinden u.Gde.verbänden	58'482.10		140'000.00		14'397.90	
5620.01	Inv.beiträge Gemeindeverband	58'482.10		140'000.00		14'397.90	
5650	Inv.beiträge an private Unternehmungen					1'903.00	
5650.51	Inv. Beiträge an priv. Unternehmungen Wasser					1'903.00	
59	Übertrag an Bilanz	11'352.35		710'000.00		304'218.80	
5900	Passivierte Einnahmen	11'352.35		710'000.00		304'218.80	
5900.01	Passivierte Einnahmen	11'352.35		710'000.00		304'218.80	

Investitionsrechnung

		Rechnung 2023		Budget 2023		Rechnung 2022	
		Ausgaben	Einnahmen	Ausgaben	Einnahmen	Ausgaben	Einnahmen
6	Investitionseinnahmen		1'419'343.05		2'914'000.00		1'841'642.40
63	Investitionsbeiträge f.eigene Rechnung		11'352.35		710'000.00		301'218.80
6300	Investitionsbeiträge vom Bund		738.55				
6300.01	Investitionsbeiträge Bund		738.55				
6310	Investitionsbeiträge von Kantonen u.Konkordaten				710'000.00		1'218.80
6310.01	Investitionsbeiträge von Kantonen				710'000.00		1'218.80
6340	Inv.beiträge von öff.Unternehmungen		6'000.00				
6340.01	Investitionsbeiträge von öffentlichen Unternehmungen		6'000.00				
6350	Investitionsbeiträge privaten Unternehmungen		4'613.80				300'000.00
6350.01	Investitionsbeiträge privater Unternehmungen		4'613.80				300'000.00
64	Rückzahlung von Darlehen						3'000.00
6450	Rückz.v.Darlehen an priv.Unternehmungen						3'000.00
6450.01	Rückz. von Darlehen an private Unternehmungen						3'000.00
69	Übertrag an Bilanz		1'407'990.70		2'204'000.00		1'537'423.60
6900	Aktivierte Ausgaben		1'407'990.70		2'204'000.00		1'537'423.60
6900.01	Aktivierte Ausgaben		1'407'990.70		2'204'000.00		1'537'423.60
	Nettoinvestitionen	1'396'638.35		1'494'000.00		1'233'204.80	